מעריב

MAARIV • העתון הנפוץ ביותר במדינה

לגליון זה מצורף — מוסף צבעוני

40	היום 76 עמוד
יום ב' 28.7.86	כ"א בתמוז תשמ"ו
	גליון מס' 11783 — שנה ל"ט
	המחיר 40 אגו' (כולל מע"מ) המחיר באילת (ללא מע"מ) 35 אגו'
	המייסד והעורך הראשון ע. קרליבך ז"ל
	בל הזכויות שמורות ל"מעריב" © 1986

מודעפון — 24 שעות ביממה — מודעות — לוח מעריב — 383838

חידוש נוסף במודעות־לוח!

מעכשיו גם אתה יכול לפרסם ב"לוח מעריב" "מודעת דגש" הדגש החזק של מודעות לוח.

"מודעת דגש" - מודעת לוח המופיעה במסגרת מודגשת ומושכת תשומת לב מיידית - חידוש בלעדי נוסף של "לוח מעריב".

לך על בטוח — לוח מעריב

מזג האוויר

חם ויבש בפנים הארץ ובהרים; הביל במישור החוף.

• הטמפרטורות: ירושלים 20–34; תל־אביב 20–32; נהריה 21–31; אילת 28–43.

הטמפרטורות בארץ ובעולם בעמוד 24.

"ארה"ב מוכנה לבחון אפשרות לשיפור בתנאי הרכישה של מערכות נשק אמריקניות על־ידי ישראל"

צפויה מחווה אמריקנית: הידוק השיתוף האסטרטגי עם ישראל

סגן נשיא ארה"ב: "לארצות־הברית ולישראל יש תחושה של שותפות גורל; יש לנו מטרה משותפת לשמור על הדמוקרטיה, החירות והצדק ברחבי העולם" ★ היום יסייר בוש בירושלים העתיקה בלווית קולק ★ סגן הנשיא עדיין לא החליט אם יבקר במרוקו בתום ביקוריו בישראל, בירדן ובמצרים; יגבש עמדתו הסופית רק לאחר התייעצות עם חסן השני

חובש כיפה נשק בוש לאבני הכותל וטמן פתק ביניהן

ב"יד ושם", מול תצלום של ילדים שניספו בשואה, שאל סגן נשיא ארה"ב: הידעו ילדים אלה שהם נלקחים לתאי הגזים? ורעייתו אמרה: זה נורא, זה נורא ★ בוש הניח זר באוהל יזכור

• ג'ורג' בוש — התפילה ליד הכותל המערבי. (צילום רחמים ישראלי)

מאת אריה בנדר

בשכיפת קטיפה כחולה לראשו נשק אתמול סגן נשיא ארה"ב, ג'ורג' בוש, על אבני הכותל המערבי. הוא הרכין ראשו, נשק לקיר האבן ועמד דומם דקה ארוכה, כשלידו ניצב השר לענייני דתות ד"ר יוסף בורג. בוש הוציא פתק מכיסו, קיפלו ותחבו בין אבני הכותל.

בוש הגיע לרחבת הכותל בשיירת מכוניות ענקית שהעלתה ענן אבק. אנשי בטחון פסעו משני צידי מכונית השרד השחורה הנושאת את דגלי ישראל וארה"ב.

עשרות תיירים וישראלים ששהו שם באותה שעה קיבלו אותו בתשואות רמות ובקריאות ברכה. בורג הדריך את בוש ופמלייתו, שמנתה גם את שגריר ארה"ב בישראל, תומס פיקרינג, ואת הקונסול הכללי של ארה"ב בירושלים, מוריס דרייפר.

הגברת, מוקפת אנשי בטחון, הלכה תחילה לכותל האחר־כך פנתה למבחרת הכותל. גב' בוש העדיפה להישאר ברכב הממוגן ולא יצאה לשמש הלוהטת. כשעזב את הרחבה קודם את פניו של בוש ישיש תימני שתקע בשופר.

"הוא אמר לי שזה אינו ביקורו הראשון, אולם ביקור בכותל הוא תמיד חוויה עמוקה, גם לפוליטיקאים", סיפר אחר־כך השר בורג. "אני קראתי מזמור כ"ג בתהלים ואמרתי לבוש שבפסוקי המזמור ישנם שלושה דברים שמדינה זקוקה להם: כלכלה בריאה, שלום, וחברה המיוסדת על חוק ומשפט. אמרתי לו שצריך לעשות הכל, שהעם ששמר על הארץ כל־כך הרבה דורות יוכל לשבת כאן גם להבא".

לפני הביקור בכותל סייר סגן הנשיא ופמלייתו בירושלים. אנשי הבטחון האמריקניים מבעד בתקיפות מהכתבים לסקר את האירוע כיאות. אחד מאנשי המשלחת האמריקנית אמר: "אין זה אירוע תקשורתי, אלא ביקור אישי. אין זה נעים לסייל במוזיאון כזה, סגן הנשיא מבטל את הביקור ליד מדי".

את האורחים הדריך יו"ר הנהלת יד־ושם, ד"ר

(סוף בעמוד 9)

מאת רפאל בן יהושע ביצחר

סגן נשיא ארה"ב, ג'ורג' בוש, יודיע בעת שיחותיו המדיניות מחרתיים, כי ארה"ב מוכנה לבחון אפשרות לשיפור בתנאי הרכישה של מערכות נשק אמריקניות על־ידי ישראל, וכן הקלה בנישתן של חברות ישראליות לתוכניות מחקר ופיתוח של ארה"ב. מקורות מוסמכים מסרו כי כך סוכם בשיחות ההכנה שקדמו לביקור בוש.

נמסר, כי השיפור בתנאי הרכישה וכן הקלת הגישה למחקר ופיתוח בארה"ב יוצגו כביטוי נוסף לשיתוף הפעולה האסטרטגי ההולך ומתהדק בין ארה"ב לישראל. (מבנה בעמוד 3)

ראש הממשלה שמעון פרס נפגש אתמול לשרי הממשלה, במקום כדי להתעדכן בארוחת הצהריים המאורגנת שבה הדיונים בהנהגת, בנוסח גילוי שמות הגבלות.

בוש יתחנם ביום רביעי, לאחר שיחות עבודה שיקיים עם ראש הממשלה.

(סוף בעמוד 9)

חסן הזהיר: בלי דגל פלשתיני — ימשך הטרור

פרס דיווח אתמול לממשלה על השיחות באיפראן ★ "המלך ציין כי יש להכיר בזכות קיומה של ישראל בגבולות בטוחים ומוסכמים" ★ גם שרי הליכוד בירכו על המפגש ★ שרון: "זה צעד חשוב" ★ חסן הגיש אתמול התפטרותו מתפקיד ביו"ר הפסגה הערבית ★ [illegible]

[illegible]

(סוף בעמוד 9)

סוריה משנה מדיניותה; חדאם: "רמת הגולן פתוחה לפיגועים"

מאת שמי נבאי

"רמת הגולן פתוחה עתה בפני כל מי שרוצה לנהל מאבק מזוין נגד כוחות הכיבוש הישראלי", כך בישר אתמול סגן נשיא סוריה עבד אל־חלים חדאם לשבועון הלבנוני "אל־שיראע" בביירות.

זו פעם ראשונה שאישיות בכירה מסוריה מודיעה, כי הגולן פתוח לפיגועים חבלנים נגד ישראל.

זה שנים שומרת סוריה בקפידה רבה מפני הסתננות חוליות של מחבלים לרמת הגולן, אולם בו בזמן הסייעה את התושבים הדרוזים ברמה לפעול נגד צה"ל ונגד התנחלויות.

הממשלה תסיר הפיקוח ממחירי הלבשה והנעלה

העיתוי: תוך תחילת מכירות סוף העונה

מאת שרגא מקל

הממשלה החליטה עקרונית להסיר בקרוב את הפיקוח ממחירי ההלבשה וההנעלה. בדיונים שנערכו באוצר הוחלט כי הפיקוח יוסר עם תחילת מכירות סוף העונה.

כה ולכן העיתוי צמוד בקרוב. לפי שעה אין כוונה להוזיל את התבנון למבוטיות על אף הוזלת הנפט בעולם. זו העמדה שהתגבשה אתמול בוועדת המעקב של התכנית הכלכלית.

(סוף בעמוד 9)

העתונאי המצרי אניס מנסור הגיע להכנת סידרה על "ישראל 86"

מאת שמי נבאי

העיתונאי הפובליציסט המצרי הידוע, אניס מנסור, הגיע הלילה לישראל לכתיבת סידרת מאמרים על "ישראל – 1986", שתכלול ראיון עם ראש הממשלה שמעון פרס.

אניס מנסור, שהיה ממקורביו של הנשיא סאדאת, מגדיר את עצמו כ"מומחה ליהודים בישראל".

עוד לפני יוזמת השלום העלה מנסור בסידרת מאמרים ארוכה בשבועונו "אוקטובר" את סיפור "עלילת דמשק" משלהי המאה ה־18 והאשמת על־ידי מוסדות יהודיים בעולם באנטישמיות. התמורה ביוזמת לישראל באה כמקביל לביקור סאדאת בירושלים.

בשנים האחרונות הביע מנסור אהדה עמוקה לאישים במפלגת העבודה. לאנשי מפלגת העבודה הוא אמר: "ישראל זקוקה לעבודה ולחיים לבוא עמה לידי הסכם", ולא פעם הביע שמחתו על הנורמליזציה שאמורה להתממש בין ישראל למצרים.

אניס מנסור הודח בנובמבר 1985 מכהונת העורך הראשי של "אוקטובר". הוא לא הצליח להתקרב לחוגי ארמונו של הנשיא חוסני מובארך. כיום הוא מנטור.

בדרך לאדרך הגיע משה ממדינה שאין לישראל קשרים איתה:

"הגשמתי את חלומי; אני רואה את בני במדי שוטר ישראלי"

מאת בוקי נאור

"זה שווה הכל כל כך גדול ואמת. זו אני בני קצין במדי שוטר של ישראל", אמר האב המקשיש שהגיע לארץ בדרך לא דרך בסוף שבוע שעבר ממדינה שאין לישראל קשרים איתה ולא ראה את בנו זה 25 שנה.

בחודש פברואר 1961 חיבק האב משה את בנו יוסף בחוזקה: "בני שמור על עצמך. היזהר מפני הנבלות בדרך". מאז חודש, אולי שנה, אנחנו נתראה בארץ. אני בטוח בזה".

יוסף, אז בן 14 בלבד, נפ־

(סוף בעמוד 9)

היום ב"גבר לעניין"

מוסף מיוחד לרכב ותחבורה כולל מדור המוסכים הזוכים בתחרות ארץ־ישראל יפה.

לך על בטוח! מיקרוגל Amana. (U.S.A.)

6 תשלומים ללא ריבית

המיקרוגל היחידי בעולם המאושר ע"י מכון התקנים האמריקאי; מאושר ע"י לשכת הצרכנות האמריקאית; מאושר ע"י מכון התקנים הישראלי.

תל־אביב: סלון מרכזי, בית אליעל, רח' יהודה 32, טל' 03-290642. באר־שבע: מרכז קניות לעובד, טל' 057-34250. ובסניפי ה.ת.ב. שקם ובחנויות המובחרות.

קיץ במוזיאון ישראל

אוסף דיין | ברכת כהנים | יגאל הרדין | גדול וקסן

א.ב.ג.ד. 17-10 | ג. 22-10 | שבת 14-10

יום ב' 16:55 שידור ישיר של הגרלת הלוטו בטלוויזיה

מלון ★★★ פרנק נהריה — רק 26 ש"ח + מע"מ לינה וארוחת בוקר עד 31/7 — טל' 04-920278/9 — לאדם בחדר — טלקס 471428 — כשר

תריס בצבע לבן — 57% הנחה החודש עד — פרקה

هكذا من الاصل

שכר המינימום יעוגן בחוק אך לא יוצמד לשכר הממוצע

כך החליטה אתמול הממשלה ★ שיעורו של השכר הממוצע יעודכן מדי שנה במשותף על־ידי נציגי הממשלה, ההסתדרות והמעסיקים ★ מזכ"ל ההסתדרות ישראל קיסר: נעלה את שכר המינימום במפעלי חברת־העובדים באופן חד־צדדי ל־450 שקל

מאת סופר "מעריב"

הממשלה החליטה אתמול לעגן בחוק את שכר המי־נימום במשק, אך דחתה את ההצעה להצמיד באופן שו־טף את שכר המינימום לשכר הממוצע.

בכך קיבלה הממשלה את עמדת שר האוצר, משה נסים, ודחתה על הדוד של קל את הצעתו של שר העבודה, משה קצב, לקבוע את שכר המינימום על רמה קבועה של 45 אחוז מהשכר הממוצע במשק.

שכר המינימום היום – 330 שקל

שכר המינימום עומד כיום על 330 שקל והוא מהווה רק כ־35 אחוז מהשכר הממוצע במשק (שהיה ברבע הראשון של השנה 925 שקל).

על־פי הצעת שר האוצר החליטה הממשלה, כי שכר המי־נימום שבחוק ייקבע במו"מ בין ההסתדרות למעסיקים והוא יעודכן אחת לשנה ע"י ועדת־שושה, שתורכב מנציגי הממש־לה, המעסיקים וההסתדרות.

היום אמורה הכנסת לקיים דיון בהצעות חוק פרטיות שה־גישו חברי־הכנסת בעניין חקיקת חוק שכר מינימום. בעבר הסכימה הקואליציה להסיר הצעות אלה, לאחר שהממשלה הבטיחה כי תביא בתוך כמה שבועות הצעת חוק בעניין זה. עתה הודיע ראש הממשלה כי יפנה ליו"ר הכנסת בבקשה שידחה את המשך הדיון בהצעת החוק עד לאחר פגרת הכנסת, כדי שיהיה בידי הממשלה די זמן להכין את החוק לפרטיו ולא להסתפק בחוק־מסגרת כללי בלבד. אם תיענה הכנסת לדרי־שת הממשלה, יידחה תיקון שכר המינימום בארבעה חודשים לפחות.

שר העבודה, משה קצב, אמר כי התיקון לחוק יביא להגד־לת שכרם של 15 אחוז בלבד מהעובדים במשק, המשתכרים היום פחות מ־330 שקל. לדבריו, העלאת שכר המינימום תו־סף גם כספי כיסוי, מאחר שמקבלי שכר המינימום זכאים היום לקיצבת השלמת הכנסה מקופת המדינה ואם יועלה שכ־רם, הם לא יידרשו עוד להשלמת הכנסה.

שר התקשורת, אמנון רובינשטיין, שתמך בהצעת האוצר לקבוע את שכר המינימום במו"מ ולא בקביעה שרירותית כחלק מן השכר הממוצע, אמר כי יש לקבוע בחוק סעיפי עיקר, שיבטיחו כי העלאת שכר המינימום לא תגרור אחריה העלאת שכר מקבילה בדרגות הגבוהות יותר.

ההסתדרות לא תוותר על ההצמדה

ההסתדרות תנהיג באופן חד־צדדי שכר מינימום בשיעור 450 שקל במשק ההסתדרותי, אם השבוע לא יושגו הסדרים על שכר־מינימום במשק שיהיו מקובלים על ההסתדרות.

על צעד זה הודיע אתמול מזכ"ל ההסתדרות, ישראל קי־סר, בוועדה המרכזת. ההסתדרות אינה מוכנה לוותר על דרישתה להנהיג שכר מינימום שיהיה צמוד לשכר הממוצע במשק. עד כה תבעה ההסתדרות הצמדה בשיעור 50 אחוז בעוד ש־450 שקל הם רק 45 אחוז מהשכר הממוצע. קיסר אמר אתמול כי העמדה הנוקשה של ההסתדרות היא בתוקת פשרה, ותובעת מתחשבות במציאות המשקית.

במו"מ על הסכם־עבודה במשכים הקשיים. ראש האגף לאיגוד מקצועי, חיים הברפלד, אמר כי אם עד סוף השבוע לא יושג הסכם בנושא השכר "ינקטו צעדים העלולים לפגוע בשקט התעשייתי".

משבר מסתמן בסיעת המערך בהסתדרות נוכח איום מצד סיעת רפ"י, המסונפת אליו, לפרוש ולהקים סיעה משותפת עם הליברלים, שגם הם נפרדו מהשותפות עם חרות במסגרת הליכוד בהסתדרות.

"יד־אלמונית העלימה פרוטוקול של ישיבה ממשפט שניהל חריש"

טוען דובר משרד המשפטים כחלק מתגובתו לטענות שפורסמו כאילו היועץ המשפטי לממשלה השלים פסקדין לאחר שכבר פסק מלהיות שופט

מאת סופר "מעריב"

דובר משרד המשפטים פירסם אתמול הודעה בעניין היועץ המשפ־טי לממשלה, יוסף חריש:

"ב־19 במארס השנה, בשעה 1 בצה־ריים, בישיבה שבה השתתפו עו"ד וינגרד ולקוחותיו, שני האחים בכור מצד אחד ועו"ד של בנך ממשרד עו"ד גולדנברג בצד שני – הוצע פסק הדין לפרטיו וכן ניתנה פסיקה לפיה נדחית התביעה על הסף והתובעים נצטוו לשלם לנתבעים הוצאות בסכום בסך 3000 שקל.

"בהסכמת בעלי הדין נקבע כי עותק מגנה של פסק הדין יימסר להם לאחר זמן המועד לערעור ימנה ביום שיימסר ער־תק מודפס וחתום.

"הניבוקים היו ערוכים ומוכנים והוד־בים כ־ין ביוני, ולכן נרשם פסקהדין כמ־קרה, מתאריך זה. מכיוון שהעותק נמסר לצדדים באמצעות מזכירות בית המשפט ב־9 ביוני נרשם בטעות על גבי עותק אחר התאריך האמור.

"בתיק היה כלול פרוטוקול מישיבה שהתקיימה ב־19 במארס. הפרוטוקול הועלם מהתיק על־ידי יד אלמונית. אולם ביומן בית המשפט, וכן בכל אחד מיומני־הם של עורכי הדין, רשום דבר קיומה של ישיבה זו. עלילה מרושעת היא הטענה כי פסק הדין ניתן רק ב־9 ביוני, לאחר שה־שופט חריש כבר נתמנה לתפקיד היועץ המשפטי.

"באחד העיתונים פורסם כי היועץ המשפטי שוקל להעביר לדין אנשים שנתנו יד לפרסום נגדו. ידיעה זו משול־לת כל יסוד. עשיית שימוש בסמכות רש־מית לשם העברה לדין של כי שפגע ביד־עץ המשפטי אישית – אף לא עלתה במ־חשבה."

סופר "מעריב" מציין: הדברים ספר רסמו אתמול ב"מעריב" נרשמו מפי היו־עץ המשפטי לממשלה.

אזכרה להרצל "המצוות מוכרחה להתנער, ולשוב להיות נועזת ורבת דמיון", אמר אתמול נשיא המדינה חיים הרצוג בטקס אזכרה ממלכתי לחוזה המדינה בנימין זאב הרצל, במלאת 82 שנים למותו. הטקס התקיים ליד חלקת הקבר בהר הרצל בירושלים. נציגי משפחת הרצל, ישראל הרצל וילדיו טליה וגיא, הדליקו את אבוקת הזיכרון. בתצלום: הנשיא מניח זר־זיכרון על קברו של חוזה המדינה. (צילם: יוסי זמיר)

שמיר לאגודת ישראל: אל תפרשו מהקואליציה

הבטיח לח"כים שפירא ופרוש לטפל בתביעותיהם לאחר ביצוע הרוטאציה

מאת יהושע ביצור

ממלא מקום ראש הממשלה, יצחק שמיר, ביקש אתמול מהח"כים מנחם פרוש ואברהם שפירא מא־גודת ישראל שלא לפרוש מהקואליציה, והבטיח להם כי לקראת הרוטאציה בראשות הממשלה יבחנו את תביעותיהם.

הח"כים פרוש ושפירא נפגשו, בעת שפרש שהה במד־רוקו, עם השרים משה שחל ויעקב צור, ודרשו מהם שינ־ויים בנושאים דתיים שונים. שחל וצור לא הבטיחו דבר, ורק אמרו שיעבירו את הדברים לידיעתו של ראש־המ־משלה.

הח"כים האגודאים טענו אתמול באוזני של שמיר, כי אגודת ישראל לא השיגה דבר מהשתתפותה בקואליציה של ממשלת האחדות. הם דרשו בתוקף לסגור את קולנוע "היכל" בפתח תקווה, להפסיק את ביזיונו של מרכז המו־מונים בירושלים, לבטל את המפגשים בין נוער יהודי וערבי, ולהוציא חוק שיסמיך את הרשויות המקומיות לפ־על ביתר תוקף לקיום חוקי העזר בנושאים של שמירת־שבת.

כמו כן הביעו הח"כים פרוש ושפירא את כעסם הרב, על שהליכוד הצביע יחד עם המערך בעד הצעה לסדר היום של ח"כ גאולה כהן בדבר גיוס בני ישיבות לצבא וגיוס בנות דתיות לשירות הלאומי. הם הדגישו כי בעק־בות הצבעה זו, החליטו הרבי מגור והרב שך כי על אגודת ישראל לפרוש מן הקואליציה. ח"כ אברהם שפירא מסרב לפי שעה לפרוש מהקואליציה, כי אינו רוצה לאבד את משרת יו"ר ועדת הכספים. ואילו ח"כ פרוש מתנה את פרישתו – בפרישה דומה של ח"כ שפירא.

שמיר אמר בפגישה כי הוא יודע שיש למצוא תפקיד לח"כ פרוש שהתפטר ממשרת סגן שר העבודה והרווחה. על כך השיב לו ח"כ פרוש: אני לא מחפש לי תפקידים נוספים. הבעיה היא שאתם עוזבים אותנו מזמן, ולא אנחנו אתכם.

ויצמן: אפגש עם ערפאת אם יקיים שלושה תנאים

"יכיר בהחלטות האו"ם 242 ו־338, יכריז על הפסקת פעולות הטרור נגד ישראל ויסכים לשבת עם מנהיגים ישראליים"

מאת יהודה גורן

"אפגש עם מנהיגי אש"ף אם הם יקומו ויאמרו: אנחנו מכירים ב־242 וב־338, נותנים הוראה להפ־סיק את האש ומוכנים לשבת עם ממשלת ישראל ולדון על העתיד המשותף של העם הפלשתינאי ומדי־נת ישראל", אמר אתמול השר עזר ויצמן במהלך ביקור בעיירה תרשיחא.

"אם יאסר ערפאת יורה להפסיק את פעולות הטרור נגד ישראל ויצהיר כי הוא מכיר בהחלטות האו"ם 242 ו־338 והוא מוכן להפגש עם מנהיגים ישראליים – אמ־ליץ לממשלה להפגש איתו מיד לשיחות", אמר ויצמן.

"אין מי שיממן את שיקומם של 240 אלף הפליטים ברצועה"

אמר מתאם הפעולות בשטחים, שמואל גורן, לח"כים שסיירו באיזור

מאת עזרא ינוב

"ישראל מעודדת מתן סיוע בינלאומי לשטחים. היום יותר מבעבר אנו מוכנים לקבל כל סיוע בתנאי ובלבד שלא יועבר לגורמים עויינים בשטחים", אמר אתמול, מתאם הפעולה בשטחים, שמואל גורן, לחברי ועדת המשנה לתקציב הבטחון של הכנסת שסיירו בחבל עזה.

גורן אמר כי נכשלו כל הנסיונות ליזום סיוע בינלאו־מי לשיקום הפליטים מהמחנות. "אף ארגון בינלאומי לא נקט בצעדים לשיקום הפליטים, וארצות ערב לא תרמו אפילו אגורה אחת למטרה זו", אמר.

לח"כים נמסר כי שיקום 240 אלף הפליטים ברצועה יעלה כחצי מיליארד דולר. עד כה שיקמה ישראל 10 אלפים משפחות.

יו"ר ועדת המשנה, ח"כ פסח גרופר, הכריז בתום הסי־ור: "היום ראינו שהדו"ח שהפיץ בבכנישתי הוא שיקרי לגמרי. למדנו לדעת שהוא לא ביקר כלל באיזור ואף לא היה בבית־החולים עליו כתב שג'וקים ועכברים מתרוצ־צים בו."

ח"כ חיים רמון טען שהפליטים הופכים להיות "פצ־צת־זמן" ולכן יש לצאת מהרצועה מיד.

ניו־יורק טיימס: ארה"ב סירבה "לחבר" את ישראל ללוויני ריגול

מאת רן דגוני, סופר "מעריב" בניו־יורק

על הסייגים בשיתוף הפעולה המודיעיני בין ישר־אל לארה"ב כתב אתמול "ניו־יורק טיימס".

במאמר על הדרכים שבהן חולקת סוכנות הביון המר־כזית של ארה"ב מידע מודיעיני עם מדינות ידידותיות, כותב העיתון, כי ישראל מספקת לארה"ב מידע מודיעיני נרחב על ארגוני טרור ובתמורה היא מקבלת מידע חלקי שליקטו מקורות אמריקניים.

כותב "ניו־יורק טיימס": "יש סייגים ברורים. הישרא־לים, למשל, דרשו להתחבר ללוויני ריגול אמריקניים. ארה"ב אינה מתירה זאת, אם כי היא שולחת לישראל דרך שיגרה תצלומים שצולמו מלוויינים אלה.

"ארה"ב אף דחתה את בקשת ישראל לקבל חומר גלם מפוענח משידורים מוצפנים שנקלטו במתקני האזנה אמ־ריקניים. ישראל אף אינה מקבלת מידע רגיש על מדינות ערביות מתונות המקבלות נשק עם ארה"ב", כותב העתון.

"יש למנות יועצים בבתי־ספר שיאבקו בתופעת ההתאבדויות"

קובעת ועדת מומחים שמונתה על־ידי משרד החינוך

מאת נורית דברת

"לבתי־הספר אין מספיק פסיכולו־גים ויועצים כדי לטפל במספרים הרב של בני־הנוער המתאבדים לאחרונה, או המאיימים להתאבד."

כך קבעה ועדת מומחים בראשות ד"ר אביגדור קליינגמן, הממונה על הטיפול במצבי לחץ בשירות הפסיכולוגי־ייעוצי במשרד החינוך ומרצה בביה"ס באוניברסי־טת חיפה. הוועדה מונתה על ידי מנכ"ל משרד החינוך אליעזר שמואלי בדצמבר 1985 והגישה עתה דו"ח ביניים בנושא.

ועדת קליינגמן מציינת כי למרות מאמ־ציה לא הצליחה להשיג נתונים אמינים בקשר להיקף הבעיה והיא ממליצה למש־רד החינוך להזמין סקר שיטתי של היקף ההתאבדויות בקרב בני־נוער בארץ.

המומחים שהשתתפו בוועדה קבעו כי נוכח מקרי ההתאבדות האחרונים יש להקצות תקנים ליועצים חינוכיים בב־תי־הספר כדי שיטפלו בנוער בגיל ההת־בגרות. לדעתם, יש למנות יועצים בעי־קר בחטיבות הביניים ובתי־הספר העל־יסודיים.

השיחות על טאבה יתחדשו בבאר־שבע

מקורות מצריים: בקרוב ינוסח סופית שטר הבוררות

מאת שמי גבאי

הדברים על טאבה יתחדשו בשבוע הבא בבאר־שבע. כך הוחלט בפגישה שערך אתמול שר החוץ המצרי עיצ־מת עבד אל־מגיד עם משלחות מצ־רים וארצות הברית.

ראש המשלחת האמריקנית, אברהם סופר, אמר: "אם נצליח בסיבוב הזה להס־כים על ניסוחו הסופי של שטר הבוררות על טאבה, יהיה זה מאורע שיסכום את המסמך האמריקני".

מקורות מצריים רשמיים הודיעו את־מול בפעם הראשונה כי בקרוב ינוסח שטר הבוררות על טאבה וכי הבוררות הבינלאומית עשויה להתקיים מיד לאחר מכן.

בראיון ל"מוניטין" שמיר מוכן להסתכן שלאחר האוטונומיה תוקם מדינה פלשתינית

מאת סופר "מעריב"

ממלא מקום ראש־הממשלה ושר החוץ יצחק שמיר, מוכן להסתכן שתוקם מדינה פלשתינית לאחר ביצוע תוכנית האוטונומיה אותה הוא מחייב כחלק מתהליך המשא־ומתן לשלום באיזור.

הדברים מתפרסמים בגליונו החדש של הירחון "מוניטין" המופיע מחר. שמיר אמר כי צריך למצוא דרך שיהודים וער־בים יחיו במדינת ישראל ביחד.

אושר מינוי שריר כשר המשפטים

מאת רפאל מן, מכתב המדיני של "מעריב"

הממשלה אישרה אתמול ללא התנגדות את מינויו של שר התיירות אברהם שריר לתפקיד שר המשפטים, במקומו של יצחק מודעי, שהתפטר בשבוע שעבר.

כן אושר צירופו של שר האוצר משה נסים לקבינט המ־צומצם, במקומו של מודעי.

עובדי קול־ישראל בערבית מוחים על שלא נסעו למרוקו

העורך המדיני של הרדיו, גדעון רמז, לא ידע שהכתב המדיני עודד בן־עמי נסע עם פרס

מאת אילנה באום

25 העובדים המתנגאים בחטיבת החדשות בערבית, כתבו מכ־תב מחאה חריף לראש הממשלה, שמעון פרס, על אי־שיתוף אנשיהם במשלחת למרוקו.

במכתבם הם טוענים כי בכך היתה החמצה הסטורית לשיפור תדמיתה של ישראל בעולם הערבי, ואי־שיתופם עלול להחריף את תחושת הקיפוח בקרב הער־בים בארץ.

ראש הדסק המדיני בקול ישראל, גד־עון רמז, יצא ביום שלישי לחופשת מח־אה על כך שלא ידע כלל על נסיעתו של הכתב המדיני עודד בן עמי למרוקו.

אלקטרה מזגנים '86

אלקטרה, החברה המובילה במיזוג אוויר, גאה להציג דור חדש של מזגנים: **סניור** - המזגן האלקטרוני עם המדחס הסיבובי.

לאלקטרה המבחר העשיר והחדשני ביותר של מזגני חלון, מזגנים מפוצלים ויחידות מיזוג אוויר מרכזיות.
מזגני אלקטרה - הפתרון המושלם לכל בעיית מיזוג אוויר.

אל תתרוצץ קרא ליועץ!
יועץ מקצועי למיזוג אוויר חינם בביתך!

אלקטרה
הנוחות שלך - האתגר שלנו

פנה ליועץ אלקטרה באיזור מגוריך:
מרכז השיווק הארצי: קרית אלקטרה, איזור התעשיה החדש ראשל"צ, רח' ספיר 1, טל' 03-9614444. ת"א: טל' 03-298987/8. ירושלים: טל' 714987. 02-718810. חיפה: טל' 04-671416. באר־שבע: טל' 72211, 057-72317. אילת: טל' 059-72933. או למפיצים המורשים של אלקטרה ברחבי הארץ.

מעריב

בוש לשמי... המלאה כי...
מטוס ענקי של...

מטוס של סגן נשיא ארצות הברית...

מכוניות מש... מארה"ב בש...

תומכי אש"ף מחרימים את ביקור בוש

ארוחה חג... את ידי ה...

בוש לשמיר: „נושיט לך עזרתנו המלאה כשתהיה ראש ממשלה"

מאת רפאל בן,
מדור המדיני של „מעריב"

„אנו מודעים לכך שבעוד זמן קצר תיפול על כתפיך אחריות כבדה עם כניסתך לתפקיד ראש הממשלה. אנו מכירים ומוקירים אותך ונושיט לך עזרתנו המלאה", הבטיח אתמול סגן נשיא ארה"ב ג'ורג' בוש בשיחת נימוסין קצרה שניהל עם ממלא מקום ראש הממשלה יצחק שמיר.

ניכר באורח מארה"ב שהוא מודע למבנה המיוחד של ממשלת האחדות הלאומית, ועוד לפני כן, בטקס קבלת הפנים בגן הוורדים, טרח לצטט כבד מדברי פרס ומדברי שמיר.

במשך כל הפגישה, בחדרו של בוש במלון המלך דוד, חבש שמיר משקפי שמש כהים, עקב הניתוח שעבר בעינו בשבוע שעבר. היתה זו פגישת נימוסין שבה הספיקו לעבור בחטף על נושאים אחדים, בלי לגעת בפרשיות מביכות כגון פרשת פולארד ושפיחות. השיחה התנהלה כך:

שמיר: אתה המנהיג האמריקני החשוב ביותר שביקר כאן מאז נבחר רייגן לנשיא.

בוש: (בחיוך) חשבתי שמאז ביקר כאן קיסינג'ר.

שמיר: ביקורך חשוב כי הוא מבטא את השיא שאליו הגענו ביחסים בין שתי מדינותינו.

בוש: אני שמח שאתה מגדיר זאת כך. גם אני סבור כך וגם הנשיא רייגן. לא תמיד צריך לבוא עם נקודות ספציפיות לדיון. יש חשיבות בשמירת הקשר, ואסור להתייחס לדברים כמובנים מאליהם.

שמיר: אני מבקש להודות לך על תרומתך לשחרור יהודי אתיופיה. אנו מעריכים מאוד את חלקך בכך. אני גם מבקש להודות לך ולנשיא רייגן על תרומתך למאבק למען יהודי ברית המועצות.

בוש: שלוש פעמים הייתי במוסקווה בלוויות, והעליתי את הנושא בפני המנהיגות הסובייטית. האם לדעתך יש להאבק למען יהודי ברית המועצות, בהצהרות ובהכרזות, או בדיפלומטיה שקטה?

שמיר: אין סתירה בין שתי הדרכים, האחת משלימה את האחרת.

בוש: נפגשתי עם שצ'רנסקי והתרשמתי מאוד ממנו וממאבקו.

שמיר: שצ'רנסקי חשוב, אבל הוא רק אדם אחד. יש לשחרר אלפים ורבבות המבקשים לצאת. אסור לתת לסובייטים להרגיש כי מילאו את תפקידם בשחררם אדם אחד.

בוש: אנו ממשיכים לפעול.

שמיר: עמדתך ואומץ בקבלת הפנים מעודדים אותנו ומרתיעים את אויבנו. יש לי הערצה רבה לעמדת הימשל. אנו מרוצים מכך שלא אף חיזוק הקשרים בינינו ומאבקכם בטרור – מעמדכם באיזור חזק מתמיד.

בוש: אנו רואים התקדמות במערכת המערב נגד הטרור בעקבות פעולתינו בלוב. הבריות סוקין וכיתריים אחרים של מנהיגים אירופיים הם רק חלק מכך. אני מבקש להודות לכם על תמיכתכם בפעולתינו נגד הטרור ונגד לוב. הייתם כמעט בודדים בתמיכה זו, ואנו מעריכים זאת מאוד.

(ע) בטקס ממלכתי שנערך בגן הוורדים, מול משכן הכנסת בירושלים, פתח אתמול ג'ורג' בוש ביקור ממלכתי של ארבעה ימים בישראל.

סגן הנשיא ורעייתו נתקבלו על ידי יו"ר הכנסת שלמה הלל וראש הממשלה שמעון פרס ורעיותיהם. תזמורת צה"ל ניגנה את המנוני שתי המדינות ונורו 19 מטחי כבוד.

למרות החום הכבד באו לגן הוורדים עשרות אנשים, רובם תיירים אמריקנים, לחזות בטקס. קבוצת ילדים נופפה בדגלוני ישראל וארה"ב. בוש סקר משמר כבוד של צה"ל ואחרי כן נישאו ברכות.

ראש הממשלה שמעון פרס אמר לאורח כי העם בישראל מקבלו כמדי עות שתוחות כידיד אמת. הוא שיבח את תפקידו של ג'ורג' בוש במלחמה בטרור העולמי ובשאיפה לשלום.

בתשובתו אמר בוש כי בחמש השנים שעברו התחזקו היחסים בין ישראל לארה"ב בכל התחומים, ובכללם הבטחון. הוא הוסיף כי ארה"ב מעוניינת ששלום ישכון באיזור, ושכניה של ישראל יקבלו את זכותה להתקיים ויכוננו עימה שלום.

לדברי בוש, מסעו של פרס למרוקו מצביע על התחייבותו של ראש הממשלה לשלום. „לא עולה בדעתי זמן טוב יותר לבוא לכאן ולומר פעם נוספת שאמריקה תעשה כל שביכולתה לסייע להביא שלום אמת למזרח התיכון", אמר.

הוא הוסיף, כי בביקורו יעשה כל שביכולתו, מלבד השיחות המדיניות בנושא השלום והטרור, להוכיח כי ארה"ב וישראל שותפות בבניית עתיד של שלום וקידמה לכל.

עם בוש הגיעה משלחת גדולה ובן עשרות עתונאים, צלמים וצוותי טלוויזיה.

שרגא מקל מוסר:

חתימת ההסכם לשיתוף פעולה בתחום התיירות בין ישראל וארה"ב נדחתה בגלל סיבות טכניות ואין לכך קשר להסתייגות הימשל האמריקני ממס הנסיעות, אמר סמנכ"ל משרד האוצר לקשרים בינלאומיים, אפרים דברת.

ההסכם עמד להחתם בביקורו של בוש בארץ, אך לחילופין יחתום בוש על הצהרה משותפת לעידוד הדדי של התיירות בין שתי המדינות.

• סגן נשיא ארצות הברית ג'ורג' בוש וראש ממשלת ישראל שמעון פרס בגן הוורדים בירושלים. (צילום יוסי זמיר)

מטוס ענקי של מעצמה אדירה

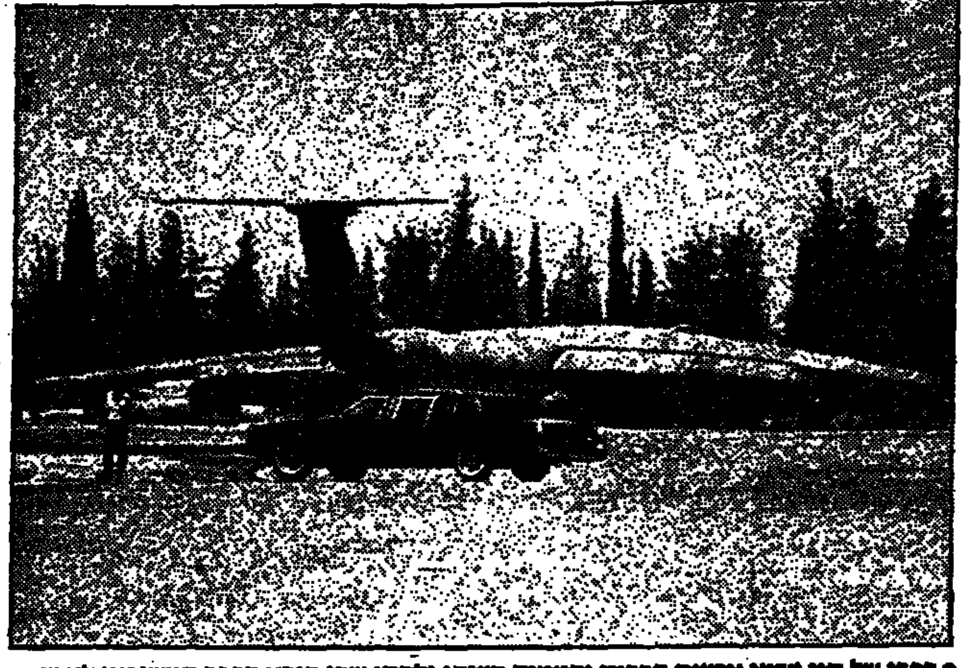

• רכבו של סגן נשיא ארצות הברית והמטוס הענקי גלקסי שבו הובא הרכב המשוריין לארץ. (צילום ראובן קסטרו)

מכוניות משוריינות הובאו מארה"ב בשביל סגן הנשיא

מאת דן אריקין

סגן נשיא ארצות הברית מטייל בעולם בשלושה מטוסים גדולים.

אתמול בבוקר נחת בנמל התעופה בן גוריון מטוס „גלקסי" של חיל האוויר האמריקני, הגדול במטוסי התובלה בעולם, וממנו פורקו כלי רכב משוריינים בשביל בוש. מטוס בואינג 707 נחת ובו עתונאים, אנשי בטחון וציוד תקשורת רב.

בשעה 12 בצהריים נחתו סגן הנשיא ורעייתו ברברה במטוס בואינג 707 שצבעיו כחול־לבן־כסף ועליו חותם נשיא ארה"ב. זה מטוס חיל האוויר מספר 2 שבו טס סגן הנשיא. בנמל התעופה נערכה קבלת פנים צבעונית ללא נאומים. ניצב שם משמר כבוד מצומצם, ואת ידי סגן הנשיא לחצו יו"ר הכנסת שלמה הלל ושגריר ארה"ב בישראל תומס פיקרינג.

לעומת זה, אמצעי הבטחון היו נרחבים: מכוניות משוריינות הובאו מארה"ב, עשרות אנשי בטחון אמריקניים וישראליים, צלפים הוצבו על גג בית הנתיבות ומסוק חג ללא הרף.

[illegible]

ברברה בוש, האם הדגולה של 1984

מאת [illegible]

„האם הדגולה של השנה" — זה התואר שקיבלה רעיית סגן נשיא ארה"ב בשנת 1984. ברברה בוש נישאה לג'ורג' בשנת 1945, והיא ילדה חמישה ילדים — ארבעה בנים ובת, ויש לזוג בוש שמונה נכדים.

התפקיד לא תמיד קל לברברה כיוון שהיתה צריכה להתמודד עם הקריירה המגוונת של בעלה, איש עסקים ופוליטיקאי. ב־41 שנות נישואיהם הם עברו ב־17 ערים והיו להם 28 מקומות דיור. [illegible]

[illegible]

תומכי אש"ף מחרימים את ביקור בוש

מאת אבינועם בר־יוסף

בעוד תומכי ירדן בשטחים מבקשים לנצל את הביקור להצגת עמדתם, קוראים תומכי אש"ף רבים להחרים את בוש ולא לבוא לפגישה שנקבעה לו עם אישים פלסטיניים בבנין הקונסוליה האמריקנית בירושלים.

האישים הוזמנו למחר לפגישה קצרה עם סגן הנשיא. במקביל עורכת הקונסוליה קבלת פנים לאורחים אמריקניים המתגוררים בירושלים, ואפשר שלפגישה זו יבואו גם בעלי אזרחות אמריקנית המתגוררים בהתנחלויות.

העתון „אל שעב", המופיע במזרח ירושלים ומזוהה עם תומכי פת"ח, תקף אתמול בחריפות את סיורו של בוש במזרח התיכון.

ארוחה חגיגית: 250 איש לחצו את ידי האורח מארצות הברית

מאת יהושע ביצור

250 איש יכלו להתפאר הבוקר באוזני שכניהם וידידיהם: לחצו אמש את ידו של סגן נשיא ארצות הברית.

האיש שהציג אותם לפני האורח רם המעלה היה ראש הממשלה שמעון פרס. שניהם עייפו עד מהרה מן המלאכה המתישה הזאת, וההמונות ראשונה נמשך את העמדה שנקבעה להם בכניסה לטרקלין הכנסת. מי שלא הספיק ללחוץ את היד שהושטה לנו שלושה מיליארד דולר לשנה — הפסיד.

לא את כל ה„מי ומי" שבאו לקבל את לחיצת היד הכיר שמעון פרס. ג'ורג' בוש פשוט לא זכה לדעת מי הם. גם הוא הפסיד, אבל אלה ממילא אין להם זכות הצבעה בארצות הברית.

הפעם פרצו במשכן הכנסת מעל ומעבר, כדי שאכסון הארוע יתאים לחמישה כוכבים. לא סמכו על הכוחות המקומיים. גייסו את מלון פלאזה הירושלמי שהכין את מעדני המלכים ושיגר את טבח מלצריו לשרת בכפפות לבנות את האח"מים בשלמות האווירה.

ח"כ אברהם שפירא רחב הגרם הסכים לאכול את התקרובת לאחר שהובטח לו כי הכל „גלאט כשר" למהדרין. כולם באו מכופתרים כהלכה בליל השרב המעיק.

שלושה נותרו נאמנים לעקרונותיהם ולא כרכו את פיסת הבד המחניקה סביב צוארם: השר יעקב צור הקיבוצניק, השר יגאל הורביץ המר־שביניק והמעצער לשר וכולון המר.

כולם היו שם, חוץ מנשיא המדינה משום שהמארחים היו לפי הפרוטוקול ראש הממשלה פרס ויו"ר הכנסת.

ליד השולחן המרכזי הסבו בוש, פרס, שמיר, הלל, השגריר פיקרינג ורעיותיהם והנשיא לשעבר פרופ' אפרים קציר.

כאשר הגישו את הקפה כבר היו האורח והמארחים עייפים מדי. הם הסתלקו בשיירות הלימוזינות השחורות שלהם, הקהל נשאר מיותם.

סחלבים מהרי ירושלים קישטו את הסוויטה

מאת [illegible]

אתמול איכלו מלון המלך דוד בירושלים את אורחו [illegible]

[illegible]

משרד העבודה והרווחה
מרכז ההכוונה לערי הפיתוח ולהתיישבות

המועצה המקומית
מעלה אפרים טל. 02-941221/3

מעלה אפרים - יופי של מקום

מרכז ההכוונה לערי הפיתוח בשיתוף עם המועצה המקומית מעלה אפרים פותחים במבצע איכלוס

מעלה אפרים - מרכז עירוני בבקעת הירדן מציע לעוברים אליו איכות חיים גבוהה, השפעה ומעורבות חברתית בישוב צעיר ומתפתח, שרותי חינוך ובריאות מעולים, אקלים נוח ויבש ונוף קדומים מרהיב.

דרושים בעלי המקצוע הבאים:

מהנדסים	הנדסאים וטכנאים	עובדי הוראה וחינוך	קונסרבטוריון
- כימיה טקסטילית	- כימיה טקסטילית	חינוך על יסודי	- מורים למוסיקה
- מכונות	- מכונות	- פיסיקה - ערבית	
- אלקטרוניקה	- אלקטרוניקה	- מתמטיקה - אנגלית	ביה"ס שדה (החברה להגנת הטבע)
- מתכנן חקלאי עצמאי	- מטעים	- ספרות ולשון - מחשבים	- מדריכים
	- קירור		

מקצועות נוספים

★ עובדים מקצועיים בענף המתכת ★ מכונאי ★ נהגי משאיות ★ לבורנט/עובד מעבדה ★ עובדי דפוס ★ רתך צנרת ★ מנהלי חשבונות ★ סוהרים לשרות בתי הסוהר ★ שוטרים במקצועות שונים ★ מנהלת למעון יום ★ מטפלות ★ צלם תעשייתי ★ מפעילי מכונות C.N.C. ★ עובדי ייצור בענף הטקסטיל

אפשרות להשתלבות אנשי צבא קבע במקצועות שונים בהתאם לאפשרויות הצבא.

עכשיו במעלה אפרים:

- דירות וילה בנות 3 חדרים. לרכישה מיידית במחירי מבצע מיוחדים.
- מגרשים לבניה עצמית בתכנית "בנה ביתך" בשטח של כ-500 מ"ר במחיר מיוחד של כ-4,500 ש"ח כולל פיתוח (לא כולל מע"מ). ההרשמה החלה.
- בעלי מקצוע חיוניים - אפשרות מגורים בשכירות מסובסדת.

יזמים ובעלי מלאכה - אפשרות לשכירת מבני תעשייה בתנאים נוחים

העוברים למעלה אפרים זכאים ל:-

- מענקים והלוואות ע"י משרד הבינוי והשיכון (אזור פיתוח א+)
- מענק מיידי על ידי מרכז ההכוונה לערי הפיתוח
- 7% פטור ממס הכנסה.

* אפשרות להסעה מאורגנת בתאום טלפוני עם המועצה.

* בואו לראות והיו אורחינו בבריכת השחיה שלנו.

קבלת קהל ופרסים:
בתל-אביב במשרדי מרכז ההכוונה לערי פיתוח, מגדל שלום קומה 14 מעליות 1,2,3 ביום ה' 31.7.86 בין השעות 14.00-18.00. כמו כן ניתן לפנות טלפונית למועצה המקומית מעלה אפרים טל. 02-941983, 02-941221/3.

مكان الاصل

הכזا من الاصل

„רייגן עשוי לחדש החרם החלקי על יצוא לדרא"פ"

כותב „ניו־יורק טיימס" ★ לדברי העתון מדובר על חרם לשנה אחת

מאת עפרה יעקובוביץ
כתבת „מעריב" בוושינגטון

הנשיא רייגן מתכוון לחדש לשנה אחת את החרם שהוטל על יצוא מוצרים מסויימים לדרום אפריקה – כתב אתמול העתון „ניו יורק טיימס" מפי מקורות בוושינגטון. זאת למרות שרק לפני ימים אחדים טען שאין להטיל סנקציות כלכליות על מדינה זו.

כזכור, נתקל נאומו של הנשיא ביום ג' האחרון על המצב בדרום־אפריקה בביקורת חריפה. הנשיא אמר שסנקציות שיוטלו על הממשלה הלבנה יזיקו גם לשחורים בדרום אפריקה. הבישוף דזמונד טוטו כינה את הנאום כ„מגעיל" ואמר ש„אמריקה יכולה ללכת לעזאזל". גם בחוגי המפלגה הרפובליקנית נשמעו קולות הטוענים שארצות־הברית יכולה לעשות יותר למען סיום משטר האפרטהייד.

הממשל עדיין לא ויתר על תוכניתו לשלוח שגריר שחור עד לדרום־אפריקה. לאחר שמועמדותו של איש העסקים רוברט בראון ירדה מעל הפרק בשל קשריו עם אישים ניגריים מפוקפקים, מוזכרים עתה שמותיהם של שני שגרירים מקצועיים, שניהם שחורים, כמועמדים אפשריים.

המועמד העיקרי הוא שגריר ארה"ב בזמביה, פרנס מודנו. אולם עתה מתברר שגם לטודמן יש מתנגדים חריפים, הטוענים שהוא סירב בהזדמנויות קודמות להרים את קולו למען זכויות האדם והדיפלומטיה שלו „שקטה מדי".

המועמד השני, אדוארד פרקינס, כיום שגריר בליבריה, הוא לדברי חוגים בסנאט דיפלומט בעל ניסיון רב בתפקידו הנוכחי נוכח הבעיות הקשות בארץ זו. בראיון טלוויזיה לרשת נ.בי.סי. אמר אתמול הבישוף טוטו, כי זהותו של השגריר לדרום־אפריקה חשובה הרבה פחות מקביעת מדיניות ברורה של ארצות־הברית כלפי האפרטהייד.

„ניו־יורק טיימס" מסר אתמול ש„הנשיא שוקל שיגורו של שליח, או משלחת, להזהיר את פרטוריה, שאם לא יחולו שינויים מרחיקי לכת במדיניותה בזמן הקרוב, יאלץ הממשל לשקול בצעדים חריפים יותר מהאיסור החלקי על היצוא. האיסור, שתוקפו עומד לפוג בספטמבר השנה, מוטל על מחשבים וציוד מחשבים, מוצרים הדרושים לתעשיות גרעיניות, והלוואות מוסדות פיננסיים. בין צעדים חריפים יותר נימנו, לדברי העתון, שארצות־הברית עשויה לבטל את זכויות הנחיתה על אדמתה לחברת התעופה של דרום־אפריקה.

נדחה ערעור פושע המלחמה ארטוקוביץ'

בית־המשפט העליון בזאגרב דחה את ערעורו של פושע המלחמה אנדריאה ארטוקוביץ' על עונש המוות שנגזר עליו. ארטוקוביץ', בן 86, הורשע ב־14 במאי ברצח המוני של אזרחים, כעת שהיה שר הפנים בממשלת הבובות הנאצית של קרואטיה, בימי מלחמת העולם השנייה. פרקליטיו טענו כי חלה התיישנות על פשעיו וכי בריאותו לקויה.

לארטוקוביץ' עדיין שמורה הזכות לערער בפני ביהמ"ש העליון. (רויטר)

בנו של דוד עמר נאבק באיל הון יהודי על חברת ענק בצרפת

מודיס בידרמן הגיש תביעה נגד דניאל עמר שהצעתו לרכישת „ראדאר" התקבלה על־אף שהציע מחיר נמוך יותר ★ לפרשה שורבב שמו של המלך חסן ★ היום יפורסם גזר־הדין

מאת תמר גולן
כתבת „מעריב" בפאריס

בחוגים פיננסים בפאריס מצפים בסקרנות להחלטת בית־המשפט לתביעות בעסקי מסחר, העומד לפרסם היום את גזר־דינו בעניין המשפטי בין שני אילי הון יהודיים.

התובע הוא איש העסקים הצרפתי מודיס בידרמן והנתבע הוא דניאל עמר, העומד בראש חברת „פרימיסטאר". דניאל הוא בנו של דוד עמר, מנן ידיד המלך חסן ונשיא הקהילה היהודית במרוקו.

בידרמן הציע 250 מיליון פרנק

הסכסוך בין שני אילי ההון הפך לשיחת היום בשל אישיותם המיוחדת של אנשי העסקים, ובשל העובדה ששמו של חסן השני מלך מרוקו שורבב לפרשה. לדוד עמר היו עד לאחרונה קשרי מסחר ועסקים עם בית המלוכה.

סלע המחלוקת הוא רכישת חברת ענק בשם „ראדאר" על־ידי חברת „פרימיסטאר", שהיא בבעלות משפחת עמר. חברת „ראדאר" היא בין הגדולות בצרפת בשטח האלקטרוניקה ומוצרים חשמליים.

הבוררים היו איגוד של חברות, וביניהם „גאלרי לאפאייט". כאשר הוצעה החברה למכירה, הציע בידרמן לשלם עבור החברה 250 מיליון פרנק, ואילו החברה של עמר הציעה רק 210 מיליון פרנק. על־אף הפער בין ההצעות, זכו דווקא מגישי ההצעה הנמוכה. בידרמן, וכן קבוצת בעלי מניות קטנים, הגישו תביעה משפטית, אך מומחים בדיני מסחר אומרים כי לא ברור אם גזר־הדין היום יהיה אכן לטובתם.

השבועון „נובל אובסרווטר" מגלה, כי שותפו העיקרי של דניאל עמר בחברת „פרימיסטאר", מאז ספטמבר 1984, הוא איש עסקים סעודי בשם באיס שאהראן, המחזיק 26 אחוז מהמניות. פאהראן הוא בנו של יועץ למלך סעודיה, עבד אל עזיז, ובעל חברות רבות בעולם כולו.

עמר חיסל את רוב עסקיו במרוקו

השבועון גם מגלה כיצד היה דוד עמר קשור עם בית המלוכה המרוקני. החברה של עמר במרוקו היא קונצרנים ענק בשם „אונה" (אומניאום נורד אפריקאן). שותף בה, מזה שנתיים, הנסיך מולאי עלי, קרוב משפחה של המלך.

יש לציין, כי מרבית החברות של עמר אינן רשומות בצרפת, וזה אחד הטיעונים בתביעה. בידרמן אף מרחיק לכת. בידרמן סיפר ל„נובל אובסרווטר": „גרמו למכרים להאמין כי המלך חסן של מרוקו מעורב בעסקה". דניאל עמר מכחיש זאת בכל תוקף.

על־כל־פנים, נראה כי המאבק המשפטי הזה לא היה לרוחו של בית המלוכה, שכן בימים של משבר כלכלי במרוקו, אין זה נעים שהציבור יישמע שבית־המלוכה עוסק בעסקים פרטיים מחוץ למדינה.

לפני חודשים אחדים, נרכשה חברת „ההולדינג" הגדולה של דוד עמר בידי חתנו של המלך, ולנשיא הקהילה היהודית במרוקו אין עוד כיום עסקים נרחבים בארץ מולדתו. הוא אף הודיע על כך להנהגת הקהילה בארצו, בפגישה מיוחדת שהתקיימה בקזבלנקה בחודש יוני שעבר.

מצפצפת על כולם

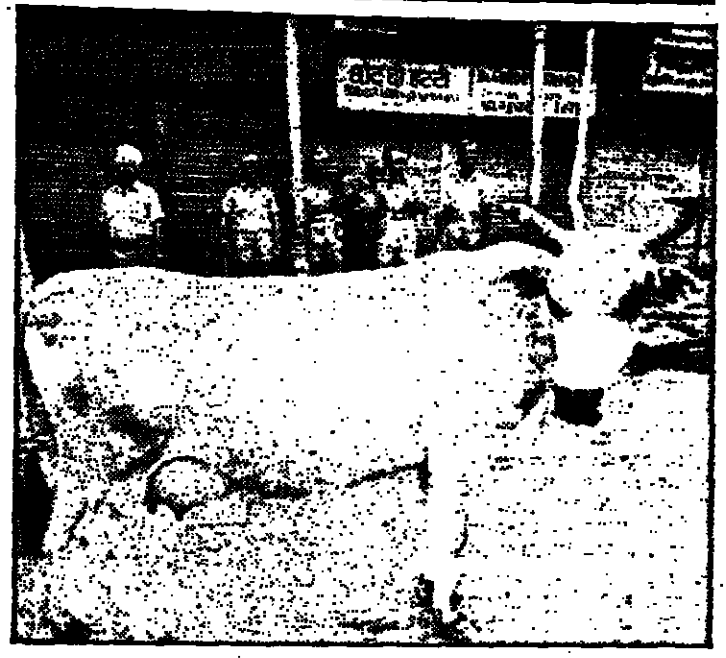

● בשיטן של המהומות בהודו בין הינדים, סיקים וכוחות משטרה חמושים, אשר נצטוו להרוג כל מורד שיראו בשטח – משוטטת לה פרה בשלווה בדלהי. הפרות מקודשות לבני כת ההינדו בהודו כסמל האימהות והחמלה. שישה בני אדם נהרגו בעיר מאז פרוץ המהומות בשבת. (תצלום א.פ)

זחלו בביוב בנסיון לשדוד 65 מיליון ד'

6 שודדים מכוסי רפש נעצרו ברומא לאחר שעוברי־אורח שמעו נקישות מתחת לפני הכביש ★ מטרתם היתה לחדור למרתף המשוריין של הדואר

משטרת רומא עצרה אמש שישה בני־אדם מכוסי רפש שעשו דרכם במינהרות הביוב, והספיקו להגיע עד למרחק של סנטימטרים ספורים ממרתף בנין הדואר, שהכיל 65 מיליון דולר, במזומן ובבולים. חמישה מחברי הכנופיה נתפסו כאשר יצאו מפתחי הביוב. השישי נתפס בעודנו חופר בתעלה.

„אני סובל מנדודי שינה ופשוט יצאתי לשאוף מעט אוויר צח", הסביר האיש לחוקר המשטרה.

על־פי סוכנות הידיעות אנסה, שדיווחה על המקרה, לבש האיש, שהוצג כלוציאנו מגוני, ההא ככל הנראה ראש הכנופיה, רק תחתונים כאשר הגיח מפתח הביוב, שעות מספר לפני שעלה השחר.

הטלוויזיה הממלכתית של איטליה מסרה, כי אילו הצליחו הפורצים לבצע את זממם היה זה השוד הגדול ביותר בהיסטוריה האיטלקית.

לדברי המשטרה חדרו השודדים כמה מטרים לתוך התעלה, שרוחבה כ־80 סנטימטר. בעוד חמישה סנטימטרים הם היו מגיעים לקיר המשוריין של מרתף הדואר.

חוקרי משטרה סירבו למסור פרטים על המקרה, ואולם סוכנות אנסה והטלוויזיה והרדיו הממלכתיים מסרו את הפרטים אודות נסיון השוד הנועז. מעט לפני חצות שמעו עוברי אורח קולות נקישה של מתכת מתחת לפני הכביש, ליד בית הדואר בכיכר סאן סילווסטרו.

עובדי הדואר שהיו במשמרת התקשרו למשטרה ושוטרים הקיפו את האיזור בניידות. המשטרה השיגה בינתיים תכנית של מערכת הביוב באיזור והסבה את כל פתחי הביוב, מפיאצה ד'אספאניה ועד לכיכר ונציה, לבה של רומא ההיסטורית.

כל ששת השודדים הם בעלי עבר פלילי. אחד מהם, סרג'ו רדסולי, פוטר ממשרתו בדואר לפני כשנה בגלל עברו. הוא נאסר לאחר שהגיח מפתח הביוב שהיה מוסתר למחצה על־ידי מכוניתו.

עוד מוסרת סוכנות הידיעות, כי על־פי הערכת המשטרה עסקו השודדים בחפירת התעלה מזה זמן מה, בסופי שבוע. הסוכנות גם יודעת לספר, כי במרתף הדואר היו מזומנים ובולים בשווי של לפחות 100 מיליארד לירטות (יותר מ־65 מיליוני דולרים).

משטרת רומא כבר למודת נסיון באשר לחסימת פתחי ביוב. בספטמבר 1985 נעצרו 12 בני־אדם שבילו 20 לילות בזחילה במינהרות הביוב. מטרתם היתה להגיע לבנק או לחנות תכשיטים. הם נלכדו כאשר שברו צינור מים מרכזי והאיזור הוצף במים בגובה שני מטרים.

ביולי 1980 גילה כלב משטרה שריח רח סביב פתח ביוב גנבים שעשו דרכם בתעלות רומאיות עתיקות בגבעת הקפיטולינה, עד למרחק של שני מטרים ממרתף העיריה, שהכיל 2.5 מיליארד דולר (כ־3 מיליוני דולרים). (א.מ.)

„הביון הבריטי הבריח מבריה"מ קצין ק.ג.ב בכיר'

כך מסופר בכתבה סנסציונית בלונדון

מאת י. פינקלמן
סופר „מעריב" בלונדון

סוכן כפול, קצין הק.ג.ב. הבכיר אולג גורדייבסקי, שמסר ידיעות לבריטניה, הוברח בשנה שעברה מבריה"מ, בידי שירות הביון הבריטי אמ.איי.6. על מנת למנוע ברגע האחרון את הוצאתו להורג.

כתבת תחקיר סנסציונית בעיתון „מייל און סאנדיי" מתארת כיצד קצין הק.ג.ב. שהיה ראש משלחת הק.ג.ב. בלונדון, הוברח ממוסקווה כשהוא מוסתר במכונית מסחרית, במבצע נועז שאושר אישית בידי ראש ממשלת בריטניה.

גורדייבסקי השיג ממוסקווה מידע שמחירו לא יסולא בפז ובכך העלה את קרנו של האמ.איי.6 בעיני האמריקנים. עד כה היו הכל סבורים, כי גורדייבסקי פשוט נכנס יום אחד מרצונו למשרד החוץ בלונדון, ואולם פירסום הפרשיה הדרמטית, על הסיפתו ממוסקווה בידי השירות החשאי הבריטי, מנוגדת להסכם של הסובייטים, גרם נחת רבה לאמ.איי.6.

לדברי „מייל און סאנדיי", הסובייטים מחו בחריפות נגד המבצע הבריטי במוסקווה, אך משרד החוץ הבריטי הגיב בבוז. לאחר שגורדייבסקי תוחקר במשך שישה שבועות, גורשו מבריטניה 31 סובייטים שעליהם הצביע כעל מרגלים סובייטיים.

בשלב זה הבינו הסובייטים שגורדייבסקי החסוף נמצא בידי הבריטים ובתגובה על שהוצגו כטיפשים גירשו 31 בריטים.

גורדייבסקי חשף סוכני ק.ג.ב. באירופה המערבית, בהם את ריינהארד וסוניה שולצה, שהקימו תא ריגול למען הגוש המזרחי במערב לונדון, ושפטו הוחדש למאסר. הוא גם אחראי למעצרו של הבוגד הבריטי מייקל בטאני.

כאשר זימנה מוסקווה את גורדייבסקי מלונדון בחזרה הביתה, ידע משרד החוץ הבריטי כי זו העת לפעול. גורדייבסקי ידע כי הוא עתיד להחקר ולפיכך התקשר עם השגרירות הבריטית במוסקווה.

לונדון הסכימה מיד למבצע הנועז. גורדייבסקי הוחבא במכונית מסחרית, הוסע לגבול הפיני ומשם הוטס לבריטניה.

השמועות אומרות, כי גורדייבסקי אף הוטס במטוס המנהלים שהביא את שר החוץ הבריטי, סר ג'פרי האו, להלסינקי לוועידת 35 מדינות אירופה בנושא זכויות האדם, שבה התגלעו, כמצופה, חילוקי דיעות קשים בין מזרח למערב.

„היה כל־כך חם עד שהחוזרים נמסו"

[illegible]

מועדון מטיילי מעריב
7 ימי חופשית
במסלול:
חיפה – רודוס – איסטנבול – כרתים – מיקונוס – חיפה
ביצוע: „מלחי"
תאריכי הפלגה:
31.7; 7.8; 14.8
פרטים:
„מועדון מטיילי מעריב" ☎ 03-439207

עכשיו בחנויות התקליטים
מקסימום 9

הנהג. עשה לך מנהג קבוע – קח עמך חייל לדרך

הנהג
עשה לך מנהג – קח עמך חייל לדרך

ארה"ב מתנגד[illegible] לעסקות עם [illegible]

אוצרות קור[illegible] את כלכלת [illegible]

גדודי מנקים [illegible] על לאגוס המ[illegible]

אכל במסעדה [illegible] כבול באזיקים [illegible]

נימוק להקלה [illegible] ריגלתי, אך ל[illegible]

האסירים הכינו לסוהר קפה עם נסיוב איידס

שני אסירים מבית בלא בקליפורניה מצאו, מכל הנראה, דרך מקורית להתנקם לסוהר שלהם – הם הכניסו נסיוב מדמו של חולה איידס לקפה של הסוהר.

לי דאן ורוברט גריפר האשמו ביום שישי האחרון בנסיון לרצח, כך מסר התובע מטעם המדינה, ג'ון פיליפס. על-פי כתב האישום, מסר גריפר את הנסיוב לאסיר שלישי וביקש ממנו לנסות ולהזריק בישה כע-זרתו.

אם יורשעו באשמות שיוחסו להם, צפויים השני-ים למאסר עולם.

שלטונות הכלא גילו את המקרה בחודש שעבר, כאשר האסיר השלישי מסר להם על כך. שמו לא נמסר לפרסום.

רוברט אליוט, הסוהר בדרגת קצין, בן 49, שכקפה שלו הונח ככל הנראה הנסיוב, עובר בדיקות כדי חודש על מנת לבדוק אם הוידוס הקטלני חדר לגופו. דאן, בן 46, עבד במעבדה בבית החולים של הכ-לא. שם השיג את הנסיוב שיחד עם דגימות אחרות נשמרו במקרר המעבדה, כך מסרו שלטונות הכלא. (א.פ.)

מכות רצח במאנילה

לשווא זעק והתחנן סטיב רודריגז (האיש שעל הקרקע) וביקש לקרוא למשטרה. האיש, מתומ-כי אקינו, הוכה למוות בידי תומכי מארקוס, לאחר שהמשטרה פיזרה מצעד מחאה שלהם במאנילה. כשהוא פצוע ושותת דם התגלגל רוד-ריגז על הקרקע כשתוק-פיו בועטים בו ומכים אותו, לאחר שרדפו אח-ריו בפארק. בשדרה הר-מה אדם, בלא שאיש יבוא לעזרתו, צנח האיש ובבית החולים נקבע מו-תו. (תצלום א.פ.)

ארה"ב מתנגדת לעסקות עם חוטפים

מאת עפרה ישועה-ליית
סופרת „מעריב" בוושינגטון

משפחות החטופים האמריקנים שעדיין מוחזקים בידי ארגון „הג'יהאד האיסלאמי" בלבנון קיבלו בשיחות פרטיות הבטחות מן הממשל בוושינגטון, כי ממשלת ארה"ב עושה „כל שביכולתה" כדי להשיג את שחרור החטופים. כך מסרה אתמול רשת הטלוויזיה האמריקנית אי.בי.סי.

בינתיים ממשיך ממשלו של הנשיא רייגן להצהיר בפומבי, כי לא ישא ויתן עם הטרוריסטים ולא יפעיל כל לחץ על סוריה, שתשחרר 17 מחבלים חברי הארגון העצורים על אדמתה.

כידוע, תובע ה„ג'יהאד האיסלאמי", המחזיק עוד ארבעה אמריקנים חטופים וכמה צרפתים, שכוויית תשחרר את העצורים שהשתתפו בהתקפות טרור על מיתקנים אמריקניים. „ארה"ב לא תרתע מאיומי המחבלים, ולא תרשה לאיומים כאלה להכתיב את הקווים והערכים העומדים ביסוד מדיניותה", נמסר אתמול בהודעה בשמו של הנשיא רייגן השוהה בקמפ-דייוויד. הנשיא הביע את שמחתו על שחרורו של הכומר לורנס ג'נקו, והבטיח כי ארצו לא תשקוט עד שישוחררו כל בני-הערובה האמריקניים. „אנו מטילים על החוטפים את כל האחריות לשלומם", אמר הנשיא.

עיתונאים בבית הלבן דיווחו אתמול, כי חרף ההאשמות הכבדות של בן-הערובה דייויד ג'ייקובסן, שטען כי ממשלת ארה"ב לא נהגה ביושר במגעיה עם החוטפים, אין בדעת הממשל לשנות את מדיניותו המתנגדת לביצוע עסקות עם החוטפים. השיחות איתם – אם יתקיימו – יעסקו רק בשלומם של בני-הערובה והדרישה לשחררם.

ג'ייקובסון דיבר בהקלטת וידיאו שהגיעה עם הכומר המשוחרר ג'נקו. בהקלטה אמר החוטף, לשעבר עובד האוניברסיטה האמריקנית בביירות, כי הוא חש שממשלתו נטשה אותו.

הבן של ג'ייקובסון, הכיר שממשלו של הנשיא רייגן סטה מן העקרון המקודש של אי-הידברות עם מחבלים בשני מקרים לפחות: חטיפת האניה „אכילה לאורו" וחטיפת מטוס טו.ה.א. בלבנון בשנה שעברה. הוא אמר, כי ידוע לו שהממשל ניסה לספל בגורלם של העצורים בכוויית של „רשלומטיה שקטה", אך מאמצים אלה לא נשאו פרי.

שגרירות ארה"ב לשעבר באו"ם, ג'ין קירקפטריק, וסגן שר החוץ לשעבר, לורנס איגלברגר, שאף הם הופיעו בתכניות, קבעו כי המפתח לפתרון בעיית בני-הערובה הוא בידי סוריה. קירקפטריק קבעה, שלסורים קשרים הדוקים עם ארגוני החוטפים, ו„אפשר היה לצפות שהם יעשו הרבה יותר ממה שהם עשו, אילו רק רצו, כדי להביא לשחרורם של בני-הערובה האמריקניים". היא הזכירה, כי כאשר לקחו המחבלים בני-ערובה סובייטיים, התערבו הסורים והביאו לשחרורם המיידי.

קירקפטריק סבורה, כי הסורים תיזמנו את שחרורו של הכומר ג'נקו כדי להחזיר את פרשת העצורים למרכז תשומת הלב של הציבור האמריקני, להפעיל לחץ על הממשל, ו„להרחיק ממוקד ההתעניינות את היוזמה המזיבית של שמעון פרס והמלך חסן, שסוריה התנגדה לה בחריפות".

לורנס איגלברגר, שהיה שותף לדעתה של הגברת קירקפטריק על תפקידם של הסורים ועל הצורך להימנע ממו"מ עם המחבלים, הגדיר כ„שגיאה נוראה" את פעולתה של ממשלת ישראל, שנכנסה למו"מ עם המחבלים ושיחררה 1100 מהם, כדי לקבל שלושה חיילים שהיו שבויים בלבנון. „אני סבור שהדבר הביא לתוצאות הפוכות, שכיום הישראלים חייבים להתמודד איתן", אמר סגן שר החוץ לשעבר.

אוצרות קורח יצילו את כלכלת מצרים'

[illegible]

גדודי מנקים „התנפלו" על לאגוס המזוהמת

בכבישיה של לאגוס, בירת ניגריה, העמוסים בדרך-כלל בגלל פקקי תנועה, היו ביום שישי נטושים ושקטים – התושבים נשארו בבית כדי לנקות את הרחובות.

יום ו' הוכרז „יום נקיון הסביבה בלאגוס הקשישה והמזוהמת" – עיר הבירה הגדולה ביותר של אפריקה, הנחשבת גם למלוכלכת מכולן. הממשלה הכריזה על יום נקיון מדי חודש, והתנועה בכבישים, פרט לתחבורת ביר-תר, נאסרה כליל.

בשכונות המגורים אספו תושבים בני כל הגילים ערימות גדולות של אשפה והקלו לבי-קות את הבוץ השחור שהצטבר בתעלות הביוב המתחתות של העיר. תחנות שנקבעו לשבת בבוקר נידוח, לא היו טיסות מנמל התעופה הבינוי, הנמל נסגר, המרכולים במרכז העיר היו נטושים ועוברי תחנות הדלק עמדו בחיבוק ידיים מחוסר לקוחות.

ילדים נשאו אשפה בסלים על ראשיהם, נשים טאטאו את הרחובות ליד בתיהן וגברים גרפו זבל בנסיון לאומי לנקות את שמה ה„מזוהם" של לאגוס.

עדיין לא ברור אם יהיו די משאיות כדי לסלק את כל האשפה שנאספה, אך הממשלה הבטיחה להעניש כל אדם שיתברר כי לא תרם חלקו למבצע הניקוי הגדול. (רויטר)

אכל במסעדה כשהוא כבול באזיקים ולא הוסגר

אדם שידיו כבולות באזיקים סעד במסעדה בלוזאן שבשווייץ כשהמלצרית פורסת עבורו את הבשר. אחר-כך מיד בעליים בחנות וטייל בעיר במשך שלוש וחצי שעות, לפני שמישהו מהעוברים והשבים הסגירו למשטרה. כך דיווח אמש עיתון בלוזאן.

האיש היה עיתונאי, שעשה את התרגיל כדי להוכיח את טענתו כי רוב השוויצים נמנעים מלדווח למשטרה על מסורים, כתב העיתון „בליק" המתפרסם בשפה הגרמנית.

העיתון פירסם גם תמונה של העיתונאי באזיקים, ראן להאי ברגיה, כשהוא בוער ברחובות סואנים ועומד בחנות נעליים, בעוד המבן נועל נעליים לרגליו.

על-פי הכתבה לא זוקר איש את ברגיה, גם לא המלצרית שפרסה עבורו את הבשר. אנשי המשטרה, שסייעו לו בניסוי, האמינו כי הוא יוסגר תוך 20 דקות.

ואולם עברו שלוש וחצי שעות לפני ששרברב הזמין את המשטרה לאחר שברגיה ביקש ממנו לפתוח את אזיקיו. (א.פ.)

נימוק להקלה בעונש: ריגלתי, אך למען ישראל

מאת עפרה ישועה-ליית

אמריקני שהורשע בריגול, שניסה להגן על עצמו בטענה שחשב כי המסמכים שהוא אוסף מיועדים לישראל, לא הצליח לשכנע את חבר המושבעים בטענה זו – כתב העיתון „וושינגטון טיימס".

אלפרד ויטוורת, איש צי לשעבר, הורשע בבית-משפט בסן-פרנסיסקו בעוון ריגול, ביום ה' שעבר.

במיקוניו להקלה בעונש טען הנוגל, כי מאחר שהאמין שהחומר שהוא מוסר יגיע לישראל – לא התכוון, למעשה, לפגוע בבטחונה של ארצות-הברית. „למעשה, הביע הנב התומר לבריות המועצות. בראיון שנתן לכתבת העיתון אמר ע"לי-חבר-המושבעים: „לא קיבנו אף לרגע את הסיפור שלו על ישראל".

מכذا من الاصل

هكذا من الاصل

הורסים את „הירקון" חברת „נתיבי אילון" החלה להרוס את מלון „הירקון" (בתמונה) ובניין מגורים נטוש באזור הרחובות טרומפלדור, הירקון ונס־ציונה בתל אביב, כדי להכשיר את השטח למגרש חניה. מנכ"ל „נתיבי אילון", דני הולצמן, מסר כי הריסת הבניינים מבוצעת על־ידי מנופים גדולים ומטעמי בטיחות הוחלט לא לאפשר לתנועה לעבור דרך רחוב נס־ציונה במשך כעשרה ימים. (צילום: שמואל רחמני)

קולנוע בחצור־הגלילית יימכר לכת מיסיונרית

סגן ראש המועצה לשעבר עומד לסכם עסקה עם כת היהודים המשיחיים, שמבקשת להפכו ל„מרכז חינוכי"

מאת מנחם רהט

סגן ראש המועצה לשעבר בחצור־הגלילית, יעקב לוי, שייצג בהנהלה סיעה מקומית שמסונפת עם זיקה לליכוד, עומד לסיים היום עיסקה למכירת הקולנוע שבבעלותו בעיירה, לידי כת מיסיונרית, המבקשת להקים בו „מרכז חינוכי לילדי הגליל".

הבניין במיבנה קולנוע „גיל", המשתרע על 800 מ' במרכז העיירה, שאינו פועל כבר שלוש שנים. לוי ניסה למכור אותו לגופים ולאנשים פרטיים, אך תמיד הציעו לו לדבריו „פרוטות עלובות". התשלום הגבוה ביותר שהוצע לו היה 50 אלף דולר.

באחרונה נודע על כך לכת היהודים המשיחיים, המבקשת לפתוח בפעילות מיסיונרית בגליל העליון. נציג הכת פתח בבר"מ עם לוי, וכאשר שמע על רצונו לקבל 120 אלף דולר, שלף פנקס צ'קים, והורה לו לרשום צ'ק לפקודת עצמו „בכל סכום שתרצה".

„הייתי אידיוט שדיברתי על 120 אלף דולר ועכשיו קשה לי לבקש יותר", אומר לוי. „אבל לפי ההתלהבות שלהם הייתי מקבל גם 150 אלף, אילו ביקשתי".

לוי הוזמן להופיע אתמול במשרדי עורך הדין המייצג את הכת. אך לדבריו ייסר אותו מצפונו ברגע האחרון. „אני עצמי אדם מסורתי והורי דתיים. פחדתי שכשאבי ישמע את זה, הוא עלול לקבל שבץ. אבל בכל זאת החלטתי לא להסתיר את עצם קיומה של העיסקה, כדי שאיש לא יוכל לומר לאחר מכן שאילו ידע עליה מראש, היה פועל לסיכולה. עם הרבה כאב לב אני נאלץ להעביר את הקולנוע למיסיון. עם כספי המכירה של הקולנוע אוכל לשקם את עצמי מבחינה כלכלית", אומר לוי.

לדבריו, ההורים גורמים שונים בחצור והמועצה לה כי יתערבו לסיכול העיסקה וימנעו בכל מחיר הפעלת מרכז מיסיונרי במסווה „מרכז חינוכי" בעיירה. ואולם נציגי כת המשיחיים הגיבו בביטול על אזהרות אלה ואמרו כי ייאבקו במישור המשפטי נגד כל כוונה להצר צעדיהם.

ראש עיריית חולון אושפז בגלל בעיות לב

פנחס אילון אושפז בלאחר שחש כאבים בליבו

מאת נורית דברת

ראש עיריית חולון, פנחס אילון, מאושפז במחלקת טיפול נמרץ בבית החולים וולפסון מיום חמישי, כשהוא סובל מליבו. מבית החולים נמסר ל„מעריב" כי אין זה התקף לב ממש אלא „מצב ביניים".

אילון נמצא תחת השגחה של רופאי המחלקה לטיפול נמרץ, ורופאיו הביעו אתמול תקווה כי בתוך ימים אחדים יוכל לחזור לביתו, אם הבדיקות שהוא עובר יצביעו על שיפור של ממש במצבו. אילון אינו נזקק למכשירי הנשמה והוא רק מחובר למשגוח (מוניטור), המדווח על מצב ליבו. הוא הגיע לבית החולים ביום חמישי לאחר שחש ברע וסבל מכאבים בליבו. זו הפעם השלישית בשבועות האחרונים שראש עיריית חולון אושפז בבתי־חולים (בוולפסון ובכפר־סבא), עקב מצב בריאותו הלקוי. בעבר סבל אילון, בן 75, מהתקפי לב.

מעריב הקהל

חיפה

□ חלפים גנובים מכוניות מחיפה שעבר במגרש לחלקי חילוף משומשים למכוניות מאשם כי הפך ל„סוכן־כחול" של החלפים שנגנבו ממקום עבודתו. בכתב אישום שהוגש אתמול בבית המשפט המחוזי בחיפה נגד אליאס ריע, בן 39, נאמר כי המכונאי גנב את החלפים, העמיסם על רכבו ויצא למכרם. לטענת התביעה, נעצר הנאשם בכפר יסיף שבו־שותו ראש מנוע, הנה הגלגל. כחודש שנערך ארבעה ימים לאחר מכן נתפסו במוסך בכפר חלקים אחרים שערכם כ־1500 ש"ח, אותם, כך נטען, גנב והעביר למוסך.

חצור

□ פרויקט מוסיקה במתנ"ס 11 נערים מקיבוץ מתניים השתלבו בפרוייקט המוסיקה של המתנ"ס בחצור הגלילית לראשונה מאז הפעלתו. הנגנים הצעירים מהקיבוץ השתלבו גם בתזמורת הנוער של חצור, ולנוכח הצלחת הביזוג ביקשה מנהלת ביה"ס של הקיבוץ עירית שטקלמכר, להמשיך בשיתוף הפעולה הזה גם בשנה הבאה, בציינה שזוהי הדרך הנכונה לקירוב לבבות אמיתי.

טבריה

□ ההרחבה לא אושרה התערבותו של ארגון „יד לאחים", הלוחם בהשפעות המיסיון, בדיוני ועדת בנין ערים בעיריית טבריה, מנעה הענקת אישור להרחבת דירה לתושב מקומי הידוע כאחד מראשי קהילת היהודים המשיחיים בעיר. נציגי הארגון צילמו הציגו כתובה שהרפיעה בירחון נוצרי גרמני, בה תוארה כת היהודים־למען־ישו בטבריה. הכתבה מציינת בגאווה כי לפני שש שנים מנתה הקהילה ארבעה אנשים בלבד, וכיום – מאה. נאמר בה עוד כי הקהילה נרדפת על ידי „ארגון קנאי קיצוני".

לוחמי הגיטאות

□ ילמדו את נושא השואה עשרות בתי ספר כלליים תיכוניים בניו־יורק ילמדו בשנת הלימודים הבאה על השואה, תוך הדגשת נושא המרד. מורים ומורות מניו־יורק לומדים בימים אלה בסמינר מיוחד המתקיים בקיבוץ לוחמי הגיטאות כיצד להעביר חומר על השואה לתלמידים שרובם אינם יהודים.

מגדל העמק

□ מסיבה למאיר זורע העמותה הציבורית שטיפלה באיסוף תרומות למימון נסיעתו של הילד מאיר זורע ממגדל העמק, לניתוח שתילת כבד בארה"ב, סיכמה את פעילותה במסיבה לכבודו של הילד ובנוכחותו שהתקיימה ביום ה' שעבר בבית ההסתדרות בעיירה. במסיבה השתתפו בצד בני המשפחה וידידיהם, חברי הנהלת העמותה הציבורית, ראש המועצה המקומית, שאול עמור וחברי הנהלת המועצה, ח"כים יוסי שריד ושבח וייס שסייעו בהשגת התרומות וה"ר קם, שביצע את הניתוח בביה"ח בפיטסבורג וכפי שנמסר במסיבה – יעמוד כנראה בראש היחידה שתוקם בביה"ח רמב"ם בחיפה לביצוע ניתוחי שתילת כבד. מיכאל אלדור, מנהל מפעל „גילית", שעמד בראש העמותה, מסר דו"ח על מבצע התרומה ועל השימוש בכספים שנאספו.

נהריה

□ תלונה נגד רעש חיילות תושבי רחוב וולפסון התלוננו בעירייה נגד רעש, עשן וריחות שמקורם במפעל „וולובסקי" השכן בקרבת מקום. התושבים טוענים כי הרכב הכבד אל המפעל וממנו מהווה סיכון בטיחותי. בתגובה אמרה דוברת העירייה רות כרמלי כי התלונה תטופל. „זהו חלק מבעיותיה של עיר תעשייתית שחלק ממפעליה הותיקים ממוקמים ממש בסמוך למרכז העיר", אמרה הדוברת.

צפת

□ התמרור החדש הוסר עשרים וארבע שעות בלבד לאחר שהוצב תמרור חדש שאסר כניסת אוטובוסים לקרית האמנים, הוא הוסר במפתיע. העירייה שהציבה את התמרור הסירה אותו לאחר שהמשטרה העליונה ספקות באשר לחוקיותו. בעירייה טענו כי התמרור הוצב כחוק, אך לנוכח הבירורים של המשטרה הוחלט "להקפיא" עד השלמת בדיקת חוקיותו. התמרור הועיש כוסה במעטה אטום, ואוטובוסים גדושי תיירים שוב נכנסו לקרית האמנים.

קרית־טבעון

□ מואשמת בגניבה תרצה אוחלאי, בת 25, שעבדה כפקידה בסניף בנק הפועלים בקרית טבעון מואשמת כי ביצעה משיכות והפקדות בחשבונות של לקוחות הבנק. בכתב אישום שהוגש בבית משפט המחוזי בחיפה נאמר שהיא ערכה בשם הלקוחות, ללא ידיעתם, על מסמכים שונים וביצעה 15 משיכות בסך של כ־44 אלף ש"ח והפקדות של כ־25 אלף ש"ח. היא מואשמת בגניבה, ביצוע מעשי מרמה וזיוף מסמכים.

קרית שמונה

□ הבת תיקרא נאגבי שמעון מיאל, מבהל האגף הסכבי בעיריית קרית שמונה, שהוא גם רקדן בלהקת המחול הייצוגית המקומית, הפתיע את הצופים במופע הלהקה בנאגבי, כאשר הודיע מעל הבימה כי באותם רגעים נודע לו לראשונה על הולדת בתו, והחליט להעניק לה את שם העיר המאורחת – נאגבי. הלהקה זכתה להצלחה בנאגבי, והידיעה על הולדתו של מיאל, פורסמה בישתות הטלוויזיה והרדיו, הביאה את הלהקה האורחת אל מרכז התעניינות של התושבים. הלהקה, בראשה עמד סגן ראש העירייה יואל אברהם, הופיעה גם בפסטיבל מחולות בעיר הגרמנית נימינגן. הביקור בעיר זו הכשיר את הקרקע לכריתת ברית ערים תאומות בין קרית שמונה לעיר זו. הסכם יותקים בחודש.

ראשון לציון

□ „היכל זה ראשון" שר החקלאות, אריה נחמקין, יתמוך בבקשת ראש העיר מאיר ניצן למנוע העברת היקב מהעיר. „היקב זה ראשון וראשון זה היקב", אמר ראש העיר במהלך ביקור שערך שר החקלאות בעיר. השר נחמקין אמר כי צריך לבדוק שיקום היקב במקומו או למצוא קרקע חליפית לבנייה בתחומי העיר. שר החקלאות אמר, כי ניתן להקים ועדה משותפת לעירייה, לוועדה החקלאית ולמקרקעי ישראל שתקבע איזה שטחים חקלאיים ניתן להפשיר לצורכי בנייה. ראש העיר פנה לשר נחמקין בבקשה לשינוי שם מכון וולקני בית דגן לשם: מכון וולקני – ראשון־לציון. השר הודיע כי הוא תומך בשינוי ובקש מעוזריו לטפל בנושא.

תל אביב

□ הפקידה בעטה בשודד שעתיים וחצי ישב אתמול אלמוני בסניף בנק דיסקונט בתל אביב עד שאזר אומץ, זינק לעבר שתי עובדות של הבנק, חטף מהן 1000 שקלים ונמלט בריצה. הבחור נכנס בתשע בבוקר לסניף הבנק ברחוב אבן גבירול 68 והתיישב בכסא. הוא לא משך תשומת לב כלשהי למרות הזמן הרב ששהה בבנק. כעבור שעתיים וחצי קם ממקומו וזינק לעבר הפקידות ששירתו קהל. „הוא דילג מעל הדלפק שליד עמד קהל, ניגש לאחת הפקידות ולקח ממנה 1000 שקלים. אחר כך עבר לפקידה נוספת וגם ממנה חטף סכום כסף כלשהו שנפל מידיו", סיפרה עובדת בבנק. פקידה שלישית שהבחינה במעשיו לא נבהלה, התקרבה אליו ובעטה בו. שאר עובדי הבנק ניסו אף הם לעצור בעדו אולם הוא הצליח לחמוק מהם ולהימלט בריצה מהירה מהבנק.

משתתפים: יהודה גורן, אמיר גילת, אלי דנון, מאיר הראובני, מנחם רהט.

עובדים מצטיינים שר האוצר, משה נסים, מעניק אותות מול העודות הוקרה ל־35 עובדים מצטיינים במשרדו. בטקס, שנערך במדרשה למינהל של עובדי המדינה, ברכו גם מנכ"ל האוצר עמנואל שרון, מזכיר עובדי המדינה, ראובן בר־עמי ונציג „מעריב" יובל אליצור. בתמונה: נאוה דבאות מאגף המכס והמע"מ של משרד האוצר מקבלת תעודה מיובל אליצור. מימינה: ד"ר עמנואל שרון והשר משה נסים. (צילום: דן לנדאו)

„גולדאר" התנצל אך הכשרות לא הוחזרה

הכשרות הוסרה עקב העלאת המופע „זוגות זוגות"

מאת תלמה פרידר

פניות רבות מאנשים פרטיים, מוסדות ונציגים מטעם ראש עיריית נתניה, יואל אלרואי, לרבנות בנתניה, לבטל את הסרת הכשרות ממלון „גולדאר" בנתניה, בעקבות העלאת המופע „זוגות זוגות", לא נענו עד כה. למרות שהנהלת המלון פירסמה התנצלות והחזרה בה מתקלאת המופע בעתיד, הודיעו בסוף השבוע בעיר מודעות ובהן הודעה על הסרת הכשרות מ„גולדאר", ש„שומר נשמר ירחקו ממנו, בלשון המודעות. במודעות הודיעה הרבנות כי הסירה את הכשרות ממלון „גולדאר" וזה אינו נתון עוד בהשגחתה.

ביום ו' טרם המופע בשבוע שעבר הוזמנתי לרבנות בנתניה. שני הרבנים הראשיים, הרב ישראל לאו, והרב דוד שלוש לחצו עלי שאסכים לבטל את המופע. נסיתי לבטל כבר את המופע, אך האמרגן התנגד וזה היה כבר מאוחר", אמר אתמול אברהם פבלוביץ', מנהלת המלון.

לדבריו, „המלקטים שקיבלו למופע הגיעו אותו יותר מהמופע. פרסמנו הודעות והבענו צער על המופע. הסברנו שלא ידענו שהוא התבוררות ורגשית מסודרים עם התנגים הללה לא היינו משכירים את האולם", אמר פבלוביץ'.

מנהל „גולדאר" גילה כי המו"מ לחזרת הכשרות ממשיך. „לא פגענו בכשרות. העלינו מופע שאושר ע"י הצנזורה" אמר. הוא הביע חשש כי הסרת הכשרות תפגע בעסקי המלון ונמנע מלהשיב אם היו בטולי הזמנות למלון בעקבות כך.

ראש עיריית נתניה, יואל אלרואי, אמר אמש: „דעתי שמופע כזה מיותר". הוא אישר שביקש ממספר אנשים שיפנו למועצה הדתית לבקש שתוחזר את ההכשר ל„גולדאר".

הרב הראשי הספרדי לנתניה, דוד שלוש, אמר אמש כי הנהלת המלון עשתה „מעשה תועבה מכוער מאוד אחרי אזהרות". לדבריו, שני הרבנים הראשיים לנתניה תמימי דעים כי יש להסיר את השגחת הכשרות מהמלון. עם זאת אמר הרב שלוש כי הסרת ההשגחה אינה „לנצח" וכי הוא והרב לאו צריכים „לחשוב מה לעשות". „אנחנו לא מעוניינים לפגוע בעסקיהם" אמר הרב שלוש. מביתו של הרב לאו לא היתה אמש תשובה ולא ניתן היה להשיג את תגובתו.

בשעות נאמר בכוונת לידיעה בנושא זה בשבוע שעבר כי הוא קשור ל„מאבקי שבת". האירוע לא היה קשור לאירועים אלה במקומות אחרים בארץ.

„סולל בונה" לא תשתכן ב„מגדל הנביאים"

החברה ביטלה רכישת שבע קומות משרדים מעל המרכז המסחרי החדש שייחנך מחר בחיפה

מאת ראובן בן־צבי

„סולל־בונה" עבודות חוץ הולישה לבטל את רכישת שבע קומות המשרדים שמעל המרכז המסחרי החדש של חיפה „מגדל־הנביאים". מנכ"ל „סולל־בונה" השקעות, אמנון אלמטן, אמר אתמול, במסיבת עיתונאים בחיפה כי החברה הרציאה שבע קומות אלו למכירה או להשכרה. ערכם של המשרדים בשוק בתשעה מליון דולר.

מנכ"ל סולל־בונה השקעות אמנון אלמטן אמר כי בשל מצב החברה לא הוחל בפרוייקטים חדשים בחודשים האחרונים. היקף החברה בשלש השנים האחרונות מסתכם בבנייה של 400 אלף מ"ר בסכום של כמאתיים מליון דולר.

במרכז המסחרי „מגדל־הנביאים", שייחנך רשמית מחר, יש חמש קומות מסחריות, תשע קומות משרדים ושלש קומות חנייה ומחסנים. המרכז משתרע על שטח של 35 אלף מ"ר, ותוך שבועיים יגיע לתפוסה של 90 אחוז. במרכז המסחרי מגוון גדול של בתי עסק, שני בתי קולנוע, שני בנקים, מסעדות ומזנונים וחנות השקם הגדולה בארץ. במרכז מערכת מיזוג אויר וחימום מרכזי, תחנת שדור לפירסומות, מוסיקת רקע ועוד.

לרובר ומישל אשרף
ברכות מקרב־לב להולדת הנכד
שלמה־ליאור
בתיה ועידו דיסנצ'יק
תמר גולן

לרבקה ויעקב גבע
מזל טוב
להולדת **הבת**
וושוי ישראל בע"מ
ההנהלה וציבור העובדים

לרחל ואורי בינדר
ברכות לבביות
בהגיע גיל למצוות
משפחת „מעריב"

ליואל הראון
בהגיעך למצוות
שא ברכה מעומק הלב
לדבורה ורפי הראון
רוב ברכות והרבה נחת
ראשון־לציון — יהודה נתנזון

הוועדה המקומית לתכנון ובניה „תמר", ומת־נגב
הערבה התיכונה, מדרחוב, ד.נ. ים המלח
בהתאם לסעיף 149 לחוק התכנון והבניה תשכ"ה—1965, ניתנת בזה הודעה כי לוועדה הוגשה ע"י חברת שרותי־נפט בע"מ בקשה להתרת שימוש חורג בגוש 39023 שבתחום מועצה אזורית רמת־נגב.
מהות הבקשה: מרכז לניסוי טכנולוגיות סולריות לייצור חשמל במדרשת שדה־בוקר, בניגוד לתכנית מתאר 101/02/10 החלה על השטח.
כל המעוניין יוכל לעיין בבקשה האמורה במשרדי הוועדה המקומית ללא תשלום ורשאי להגיש התנגדות מנומקת בשני עותקים לוועדה האמורה, לפי הכתובת הנקובה לעיל, תוך 14 יום מתאריך פרסום הודעה זו.
משה שמיר
יו"ר הוועדה המקומית לתכנון ובניה רמת־נגב, הערבה התיכונה

ספרית מעריב
האטבון, האטבונית ודגל ישראל
מאת מייק אלדר
ספר מדליק לילדים

הנהג
עשה לך מנהג –
קח עמך חייל לדרך

מועדון מטיילי מעריב
טיולים לארה"ב ולאירופה לדתיים ושומרי מסורת

מעבד תמלילים PCW 8256
אמסטרד
עולה פחות ממכונת כתיבה:
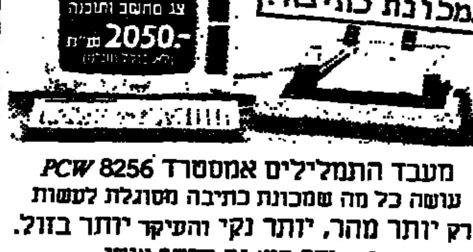

מעבד התמלילים אמסטרד PCW 8256
עושה כל מה שמכונת כתיבה מסוגלת לעשות
רק יותר מהר, יותר נקי והעיקר יותר בזול.
חוץ מזה הוא גם מחשב אישי
עם כל מה שמחשב מסוגל לעשות.
המחשב הכולל מדפסת מקלדת וצג
עולה רק 2050 ש"ח – לא כולל מע"מ.
אבל כולל כניסה לעידן המשרד הממוחשב.
קומפטריד מחשבים אישיים בע"מ
תל אביב, בגרשון 19 טל. 03-292537/8/9
קרית המחשב
חיפה, צומת הציק פוסט, שד' ההסתדרות 20, טל. 04-726976
באג מחשבים בע"מ
תל אביב, דיזנגוף סנטר טל. 03-290142
באג מחשבים בע"מ
ירושלים, דורות ראשונים 11 טל. 02-240926

לעצור את הנסיגה
מתחילה אצלך נסיגת שיער בראש?
הקרב אינו אבוד – יש "מור־הייר" – תכשיר מדעי מוגן בפטנט למניעת והאטת קצב נשירת השיער וטיפול בקשקשים ובשיער "בעייתי".

מיוצר ע"י פרמאגיס.
להשיג בבתי המרקחת ובתמרוקיות.
MORE HAIR
למניעת נשירת שיער
מיוצר באישור וברשיון משרד הבריאות

המשטרה: ...
ושלם בדר...
הודעתו של השופט אריה אבנ...
„בן ציון הביא את הבקר שגנב"
הארך מעצר החשוד ברצח העבריין ...

המשטרה: קלדרון בריא ושלם בדרום אמריקה

הודעתו של השופט אריה אבן־ארי כאילו נרצח העבריין שנמלט הפתיעה את חוקרי המשטרה; מזכירות ביהמ"ש: השופט אינו מעוניין להגיב בנושא

מאת גיל יודילוביץ'

הודעתו של שופט בית המשפט המחוזי בתל־אביב אריה אבן־ארי כאילו נרצח העבריין הנמלט רוני קלדרון על־ידי אנשי העולם התחתון, הפתיעה אתמול את חוקרי המשטרה במחוז המרכז.

"הידיעות האחרונות שבידנו מצביעות על כך שקלדרון נמצא בדרום־אמריקה, בריא ושלם", נמסר מלשכת מפקד מחוז המרכז.

את תגובת השופט אבן־ארי לא ניתן היה להשיג אתמול. ממזכירות ביהמ"ש נמסר, כי השופט אינו מעוניין להגיב על הנושא.

אין הסכם הסגרה

לפי המידע שהגיע לחוקר המשטרה נמצא הנוכלגן שעבר, שנידון ל־10 שנות מאסר על הברחת הרואין, במדינה דרום־אמריקאית שאין עימה הסכם הסגרה. במשטרה אף הוכנו תכניות לתפיסת העבריין הנמלט, שנמנה עם ראשי כנופיית פושעים מתוחכמת, שהתמחתה בהברחת הרואין מחו"ל לישראל.

● רוני קלדרון

ביוני 1981 נקשר שמו של רוני קלדרון לפרשת הונאה גדולה בארה"ב. הוא נחשד כאחד מראשי רשת שהתמחתה בזיוף כרטיסי אשראי בסכום של למעלה ממיליון דולר, שהספיקו חברי הרשת להוציא במירמה מהבנקים בארה"ב. בנובמבר 1982 נתפס בנתב"ג אורח אמריקני, ובמטענו נמצאו 2.4 ק"ג הרואין. הוא טען כי שימש בלדר עבור קלדרון.

משטרת ישראל השקיעה מאמצים רבים בלכידת רוני קלדרון. מצוד בינלאומי נערך אחריו, עד שנלכד לבסוף והוסגר לישראל. קלדרון הודה בסחר הברחת סמים ונדון בארץ לשבע שנות מאסר. בית המשפט העליון החמיר בעונשו, והעמידו על עשר שנים.

לא חזר מהחופשה

בסוף יוני בשנה שעברה יצא קלדרון לחופשתו העשירית מהכלא. הוא ביקש חופשה בת 96 שעות כדי להיות עם אימו שבאה לבקרו במיוחד מארה"ב. מחופשה זו לא שב.

במשטרה סברו תחילה כי קלדרון נרצח על־ידי אנשי העולם התחתון וגופתו הוסתרה, אך התברר כי עזב את הארץ בדרכון מזויף, כשהוא מרתיק אחריו את אשתו, יעל, ושתי בנותיו.

בעקבות דברי השופט אבן־ארי נפתח במשטרה בירור בנושא.

ממשטרת ראשל"צ נמסר כי לא נערכו חיפושים ולא הגיע כל מידע כאילו קבור קלדרון בחולות ראשל"צ.

גם במשרדו של שר המשטרה לא ידוע דבר בנושא.

„הסקסולוגים"

● ד"ר מריה טוקאיס, בת 32, ווילי מיכאלסקי, בן 65, החשודים בהתחזות לסקסולוגים והוצאת כספים במירמה מזוג חרדי, בצאתם מביהמ"ש המחוזי בת"א, לאחר שנדחה ערעור המדינה שביקשה לעצרם. (צילם: ש.אבריאל)

פקיד מס הכנסה נאשם בסחיטה, איומים ועושק

מאת סופרת „מעריב"

פקיד מס הכנסה בנתניה, אודי חנוך, נאשם בבית המשפט המחוזי בתל־אביב בסחיטה, באיומים ובעושק.

בכתב האישום מסופר שב־2 ביוני בשנה שעברה נכנס הנאשם לחנות תכשיטים בנתניה השייכת לאחים אריה ודוד רביע, והציג עצמו כעובד מס הכנסה באזור. הוא אמר להם כי הוא מבקש פיצוי בסך 700 אלף שקלים ישנים על כך שאמו הכגוה של בעלי החנות רימה את אמו בעסקה של קניית תכשיטים שלוש שנים קודם לכן.

על פי כתב האישום הציג הנאשם לבעלי החנות שרשרת זהב שאותה קנתה כביכול אמו אצל אביהם, וטען כי היא נמכרה כשרשרת זהב של 22 קאראט בעוד שלמעשה התברר כי מדובר בזהב 14 קאראט.

באותו מעמד, כך נטען, איים עליהם כי מתוקף עבודתו במס הכנסה „יעלה על החנות עד הסוף" וידאג שלחנות הבם יטרידו אותם.

בתוך פחד מסרו לידיו בעלי החנות 400 אלף שקלים ישנים. כעבור מספר ימים, בשהגיע שוב לחנות, מסרו לידיו הבעלים סכום נוסף של 300 אלף שקלים.

כעבור יומיים שוב הופיע בחנות ואמר שהוא רוצה „מתנה לאשתו", כשהוא נוטל עמו ללא הסכמתם צמיד זהב מבלי לשלם עבורו.

לטענת הפרקליטות הטיל הנאשם אימה על המתלוננים כפקיד מס הכנסה וזאת כדי שימסרו לידיו כספים ותכשיטים.

נפתח חשבון לתרומות עבור עליזה קרפ

מספרו: 105־40771 בבנק הבינלאומי

מאת גיל יודילוביץ'

עשרות שקראו ביום שישי כי עליזה קרפ זקוקה בדחיפות לשתילה כבד, פנו ל„מעריב" וביקשו לתרום.

עירית ראשל"צ פתחה חשבון בנק מיוחד בו ניתן להפקיד תרומות עבור החולה, אם לילד, שחייה בסכנה. מספר החשבון הוא 105־40771 בבנק הבינלאומי, סניף ראשון לציון.

„בן ציון החביא את הכסף שגנב"

אמר התעשיין ארנסט הודק ונדרש להשיב על אשמת הוצאת לשון הרע

מאת לאה ארנשטיין

שופט בית משפט השלום בתל־אביב, עוזיאל שפי, חייב את התעשיין ארנסט הודק להשיב על האשמה במשפט שבו האשים אותו יהושע בן־ציון, מנכ"ל בנק איי־בי־בריטניה לשעבר, בהוצאת לשון הרע נגדו.

התעשיין צוטט בעתון כמי שכינה את בן־ציון „גנב" וטען כלפיו שהחביא את כל הכסף שגנב. בן־ציון שהורשע ע"י בית המשפט העליון בגניבת 43 מיליון דולר מבנק איי־בי־בריטניה הגיש נגד הודק קובלנה פלילית פרטית וטען כי כאשר הודק צוטט בעתון, ייחס לו דבר שאינו נכון מתוך כוונה להשפילו.

בישיבת בית המשפט השיב הודק כי אין מקום להשיב על האשמה בין היתר בטענה כי המלים „שהחביא את הכסף שגנב" אינן עלולות לפגוע בבן־ציון לאחר מה שנקבע עליו בפסק הדין של בית המשפט העליון.

בהחלטתו לחייב את הודק להשיב על האשמה ציין השופט שפי כי לא נמצא בפסיק בית המשפט העליון דיון בהתבטאות „כל הכסף שגנב", כאמור בכתבה שבה צוטט הודק. „לא אוכל בשלב זה לקבוע כי בפסוק בכתבה אין משום הוצאת לשון הרע, ולכאורה היפוכו של דבר הוא הנכון", קבע השופט שפי. על כן חייב את הודק להשיב על האשמה.

הוארך מעצר החשודים ברצח העבריין וולט

בבית משפט השלום בבאר שבע הוארך אתמול מעצרם של שניים החשודים במעורבות ברצח העבריין אברהם וולט בסוף השבוע שעבר בפתח תקווה. מעצרו של דוויד אלמקייס הוארך ב־15 יום ומעצרו של אמנון עובד בעשרה ימים.

המשטרה חושדת כי אלמקייס, היה ביחד עם הנרצח בעת הרצח. לטענתה, כשנתפס החשוד היו בגדיו מגואלים בדם וידו חבושה. אלמקייס טען לעומת זאת כי היה שתוי ואינו זוכר שמסר עדות במשטרה.

על אמנון עובד טוענת המשטרה כי היה ביחד עם הנרצח בביתו וכי הודיע למשטרה ולמד"א על המקרה. לטענתה נמצאו סימני דם בביתו ובמלתחה בגדים מכתם התקשה.

„גורמים שונים רצו למנוע השתתפות אתיופים בקייטנות עם ישראלים"

אמר אורי גורדון ראש עליית הנוער בכנס מחנכים שדן בבעיות קליטתם

אנשי עליית הנוער נאלצו להתמודד עם חוסר רצון לקלוט את האתיופים מצד גורמים שונים בארץ, שדרשו לבודד את העולים מאתיופיה ולמנוע השתתפותם של צעירים אתיופים בקייטנות, שבהם היו גם צעירים ישראלים לא־אתיופים – גילה אתמול אורי גורדון, ראש עליית הנוער בכנס מחנכים בתל־אביב שהוקדש לנושאי העלייה האתיופית.

מימצאי בדיקה שערכה עליית הנוער מצביעים על כך שלנערים אתיופים רבים שעלו לארץ נגרם נזק נפשי קשה במהלך עלייתם. הבדיקה שנערכה בקרב כ־2300 צעירים, הצביעה על תופעות „הזכרותיפובן" אצל מספר הנערים אשר פיתחו תופעות של אי־אכילה ומצב של חוסר תגובה לגירויים סביבתיים.

התנהגויות חריגות אלה, ציין אורי גורדון, נבעו מתוך נפשי של צעירים שנותקו ממשפחותיהם וגורל משפחותיהם שנשארו באתיופיה לא היה ידוע להם.

תופעה אחרת שאיפיינה את העליה האתיופית: קטינות אתיופיות היו „מובטחות" לנישואין וסירבו להינשא לתנים המיועדים נישואי בוסר.

בעיה אחרת לגבי נערות, היו כתובות קעקע על המצח שנעשו באתיופיה למטרות סיפוליות או קוסמטיות. במקרים לא מעטים טיפלו בארץ כירורגים פלסטיים בצעירות עם כתובת קעקע של צלב על המצח או על הסנטר, במטרה להסיר או להסתיר את הצלב.

ביהמ"ש העליון החליט: בלס ישאר במעצר עד תום ההליכים

איש העסקים דוד בלס ישאר במעצר עד תום ההליכים המשפטיים נגדו – כך החליט אתמול שופט בית המשפט העליון אהרן ברק, בדוחתו את ערעורו של בלס על החלטת בית המשפט המחוזי בתל אביב בעניין זה.

בהחלטה קצרה ביותר קבע השופט ברק „שמעתי ארוכות את באי־כוח הצדדים. עיינתי בחומר הרב שהוגש לי. הגעתי לכלל מסקנה כי קיים חומר ראיות לכאורה. כן שוכנעתי כי קיימת עילה בדין למעצרו של המבקש ושעניינה העיקרי החשש משיבוש הליכי משפט".

השופט ברק קבע עוד, כי החשש משיבוש הליכי משפט אינו חשש תיאורטי אלא הוא מבוסס בדרגה הדרושה לשלב זה של ההליך. לפיכך דוחה השופט ברק את הערעור ודוד בלס ישאר במעצר עד תום ההליכים המשפטיים נגדו. (ע)

„הנשק שמוסתר בכפרים ערבים בגליל מספיק ל־2 חטיבות"

אומר קצין משטרה בכיר

מאת יהודה גורן

„מכמות הנשק המוסתר בכפרים ערבים בגליל ניתן לחמש בנקל שתי חטיבות בצה"ל ואולי אף יותר. על אף נסיונות חוזרים ונשנים של המשטרה לחשוף נשק בלתי חוקי במגזר הערבי בגליל, ההצלחה היא חלקית בלבד", הצהיר אתמול קצין משטרה בכיר בממשה המחוז הצפוני.

בתגובה לחשיפת כלי הנשק הדרימתים בכפרי הגליל, אמר עוד הקצין: „חשיפת כלי הנשק הבלתי חוקיים אינה אלא אפס קצהו של קרחון ענק והארסנל המוסתר בכפרים הערביים בגליל כולל רימונים, תת־מקלעים, מוקשים, רובים, חומרי חבלה וחומרי נפץ בכמויות אדירות".

חלק מהנשק הגנוב עשה דרכו לידי אש"פ ועזה ונופל לידי מחבלים, וחלקו משמש לעבירות פליליות.

חשודים באונס שוחררו בערבות

השופט קיבל טענת הסניגור שאין להאמין לגירסת הקטינה שהתלוננה

מאת סופרת „מעריב"

שלושה חשודים באונס קבוצתי של קטינה בת 15 וחצי, שוחררו בסוף השבוע שעבר בערבות בבית משפט השלום בתל־אביב לאחר שהיו עצורים שמונה ימים.

החשודים הם אודי נקש ושני אנשים בשם זהה – בני מין שרביט. סניגורם, עו"ד יורם חכם, טען כי לא מדובר כלל באונס, ואין להאמין לגירסת הקטינה.

בסוף השבוע שעבר אמר נציג המשטרה בבית המשפט, כי אין לו התנגדות לשיחרור השלושה בערבות. סגן נשיא בית המשפט הורה על שיחרורם.

משרד הבינוי והשיכון

ביטול רשום בפנקס הקבלנים אי תשלום אגרות רשיון

על פי תקנה 2 (7) לתקנות רישום קבלנים לעבודות הנדסה בנאיות (ערעור מהימנות והתנהגות בניגוד למקובל), תשל"ו–1976, החלטתי לבטל את רישומם בפנקס הקבלנים של הקבלנים הרשומים מטה.

משמעות „ביטול רישום" היא כי אין הר"מ רשאים לבצע כל עבודות הנדסה בנאיות ואם יעשו כן יהיו צפויים לכל העונשים הקבועים בחוק.

א. בר־און
רשם הקבלנים

מס' תיק	שם
1029	א. בן יוסף חב' הנדסית בע"מ
8065	א.ד. שרות תעשייתי בע"מ
8864	אבולעפיה – ישפה חב' בע"מ
1068	אברמוב אברהם
7552	אגוז את שיטרית
6738	אור חן קירור וחשמל
2040	אחוזת הלקה 80 גוש 0892
1141	אחים אליכלך בע"מ
8277	אחים הכהן לפיתוח ובנין בע"מ
6208	אחים מרדכי
	חב' לבנין ופתוח בע"מ
7477	אטימגר חשמלאי בדרום בע"מ
8734	אי. פי. סי. בע"מ
1202	אייל מרטס
6799	איקו בנין והשקעות בע"מ
8291	אליהו הנדסה ובנין בע"מ
1244	אליאס יחזקאל
7349	אליוב מיזוג אויר בע"מ
5336	אמסלם יוסף
6792	אע. אלמוג בנין והשקעות בע"מ
2607	ארז מבורך חב' קב. לבנין בע"מ
1325	אליק יצחק
1364	בהג אליאס קבלן בנין
4065	בוסבול את לקס בע"מ
1403	ביבים בע"מ
5816	בן ארוש מיכאל
5493	בר חד רם
1459	בן מן חב' לבנין בע"מ
1466	בן ציון פול
1467	בן תורה נסים
1478	בוימוני יצחק
1506	בר חיים וליג
1510	בר עדן בע"מ
1526	ברוך דוד
4082	ברוך ציון
9030	בריולי מרדכי
7592	ברוני יצחק
8905	ברוס ביגל ושות' קונסטרוקטורים
7796	ברנים בע"מ
6825	בקי יבית עבודות חשמל
6550	גאמה גרשן
4392	גשנסקי בע"מ
6620	גירשקיין הרץ
8376	גל יאיר
7431	גרמזי באסם
4108	גרינברג אריה
6624	דבורצקי נחום
7200	דוד שלבה
6855	דוידוביץ נסלין
1809	דראי ובנו חב' לעב' בנין בע"מ
1821	ה. לוטאי ושות בע"מ
8902	הגשמן עב' עפר ובנית להק בע"מ
1842	הברמן יוסף
5917	החב' האדריכלית לשכון ובנין בע"מ
6287	הייב דייב חדד בחמר
5103	הכובש הנדסה חב' לעב' עפר בע"מ
5293	הנדסה אזרחית הייטה בע"מ
1925	וולקן נתן
1931	ויכוס אברהם
3859	וילן בע"מ
7550	ויטמאיבר משה
1943	ויסלר אברהם
7546	זדראי יוסף
5737	ת.א.ג. חברה לבנין בע"מ
7714	חדיש חב' לשכון לפיתוח בע"מ
2153	חדד חיים
8399	חזקיה אפרים
6475	חיים שמי השקעות בע"מ
4170	חישוק האחים לוי בע"מ
7084	חן דניאל
8491	השכל 2000
8385	טייב שולי
5970	טרצקי אריה
7303	יהודה קישטר בניה בע"מ
2280	יהודה ראוף ובניו בע"מ
7852	יוליזובודג' מיצבסקי בע"מ
3160	יוסף הלל פפרכו ושות' בע"מ
2307	יוסף והחכים באשי בע"מ
3953	יוסף ישעיהו ונגד סלים
2327	יליך יעקב בע"מ
6579	ימים נכסים ובנין בע"מ
2330	יעאי יקראל
2334	יעקוביץ אהרון
8506	יעד בנין והנדסה בע"מ
8338	יצחק קורסל עב' פיתוח בע"מ

מס' תיק	שם
8543	יקנתי את ברכה בע"מ
5164	כהן דוד
6594	כהן דוד
6710	כהן מנחם
1423	כולון בכר
5834	כליפא את אלפסי
8811	כספי שלמה
2429	כץ אפרים
4214	לובל אדלברט
2470	לוי חיים
2524	לייב לדוניג בע"מ
4226	מ. אריאן בע"מ
6569	מ.ט.ב.ל. חשמל 78 בע"מ
7789	מאוס מערכות אנרגיה בע"מ
7178	מגדלי ישי חב' לבנין בע"מ
7022	מגדלי נתניה בע"מ
8099	מגן הרצל
5335	מהנדד הנדס הרש
7225	מידון יותן
5679	מכן אברהם
5912	מנור מנשה
7883	מתכות גליל בע"מ
7573	נ.ב.ב. אחזקה בנין בע"מ
3948	נאיף מחמוד האוי
8319	נגב סלילות נחו בע"מ
8863	נגם עבדללה
8834	נורמנד דוד
7426	סובחי את צובאיי עב' מתכת
6315	סדרוי אהרן
2955	סיידה שטן
2963	סלוביק ראובן
7955	סע שות' לעב' בנין ופתוח
4288	עבאס א. הלילה
3012	עבדיה יהושע
5750	עדה רשיד אחמד
7198	עזור ונבנקי
8274	עזרי עזריאל
8529	עייד עזאת
8731	עזר טוביה
5397	עזרא מיכה
6807	עיזוני דורון
7144	עיזוני דלה קבלני בנין
3052	עצבון בנימן
3055	עצבון שמואל
5109	ערן אלקטרוניקה ובקרה בע"מ
3066	פ. קרבאל בע"מ
3088	פולקמן מגדל
5033	פיננבאום יצחק
9019	פנחסוב גרינברג
3161	פקרסקי שמואל
7385	בר.בר. חב' לעב' חשמל בע"מ
3209	צבי ארבוך ושות' חברה בע"מ
5297	ציי חברה בע"מ
6007	צמד בע"מ
9079	ק.ש. חב' קבלנית
	להנדסה ובניה בע"מ
4323	קובל דודי
3277	קובל שרייבר חב' בע"מ
6495	קויתי אפרים
3289	קוממיות חב' לבנין בע"מ
6857	קישוש חיים
9051	קירמה עזרא
3322	קלייטן יעקב
6903	קמפל ברנד
7863	רב גוי חב' לבנין בע"מ
3404	רובינשטיין ישראל
3845	רוזנבם דוד
9140	רחט צבי
7231	רוטמן ישראל
8371	ש.ב.א. מהנדסים
8855	ש.ע.ל. הרוסות מבנים בע"מ
8357	ש.ב.ב.ל. שיפוץ ובניה
9276	שב. צב.
	חב' לבנין והשקעות בע"מ
5642	שדות מיכה מושב שבדים
8771	שות' פ.ק.ה. (בניה)
8067	שלוגבוין גרינברג בע"מ
6661	שלוסברג שמואל
3604	שמואלי מרדכי
3610	שמילוביץ סלמן
3612	שמיר דב
7938	שרותי אנסטלציה ושיפוצים
5448	ששון ששון ושות' בע"מ
8883	תאוגן תכנון וביצוע

ערדום עגבניות בע"מ
מציעה למכירה
1. ממיינת צבע אלקטרונית
2. ממיינת גודל דגם „רודה"
3. מערך בידוד ואריזה
4. מתקן איסוף שדה.
לפרטים נא לפנות אל:
מרסל – 059־76126.

אני מתוחח
יש לי
„בלש באוזן"
הסכית מתח על קלטות הד ארצי

מבצע צוג משמים.
קחי ברז ROKAL
+ מטהר מים מי־צורים חינם
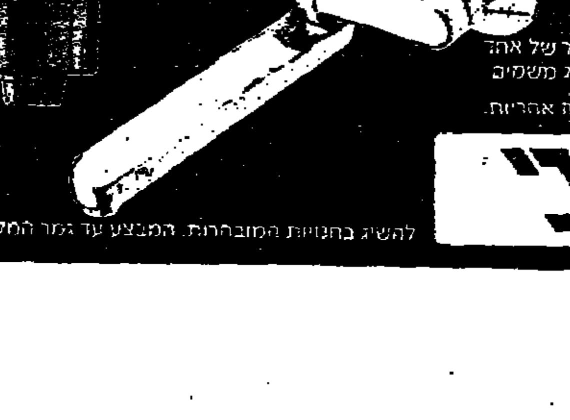
בחרת בברז המיקס הנרכש המעולה של רוקל, כל הכבוד! מגיעה לך מתנה. קחי חינם מטהר מים של מי צורים. לבחירתך, מגוון רחב של ברזי מטבח ואמבטיה, ברזים היוצאים מהכיור ומהקיר.
רוקל – מי צורים – במגע של אהבה את מקבלת שניים שהם... משמים.
לכל ברז רוקל... 5 שנות אחריות.
צחורי
להשיג בחנויות המובחרות. המבצע עד גמר המלאי.

לרובר ומוישל אשרף
ברכות ... להולדת הבן
שלמה־ליאור
לרחל ואורי בינדר
ברכות לבביות
משפחת „מעריב"
ליואל הדאון
לדבורה ודפי הראון

هكذا من الاصل

هكذا من الأصل

בצער רב וביגון קודר אנו מודיעים על פטירתו של
בעלי, אבינו, סבנו ואחינו היקר באדם

פנחס קרקינובסקי

בן יחזקאל מקאונס – ליטא

הלויה תתקיים מחר, יום שלישי, כ"ב בתמוז תשמ"ו, 29.7.86, בשעה 15.00, בבית העלמין החדש ברחובות.

אוטובוס יעמוד לרשות המלווים בשעה 13.45, מבית המנוח, רח' צבי 26, קרית־הרצוג, בני־ברק.

המשפחה המתאבלת

בצער וביגון אנו מודיעים על פטירת יקירנו

אברהם אלדן

בן ר' אלכסנדר ז"ל

הלויה תצא היום, יום שני, כ"א בתמוז תשמ"ו, 28.7.86, בשעה 2.30 אחה"צ, מבית הלויות העירוני, רח' דפנה 5, תל־אביב, לבית העלמין "הירקון" בגבול חולון–בת־ים. אוטובוס יעמוד לרשות המלווים.

המתאבלים: רות אלדן
באוה, יצחק, דנה ורונה רוזו
אבי ורותי אלדן – אוה"ב
רוני ויעל דורון
חיים אלדן – אוה"ב
חיה ואלכס טרנשטיין – אוה"ב
משפחות ולדמן, רייכמן
ועובדי חברת "דייס" בע"מ

השבעה בבית המנוח, רח' ועידת קטוביץ 28, תל־אביב.

בצער רב אנו מודיעים על פטירתו של בעלי, אבינו, אחינו וסבנו היקר

חיים הברי

ב"ר זכריה ז"ל

הלויה תתקיים היום, יום שני, כ"א בתמוז תשמ"ו, 28.7.86, בשעה 1.00 אחה"צ, בבית העלמין "הירקון" בגבול חולון–בת־ים. נפגשים על יד השער הראשי.

המשפחה המתאבלת

לשמואל עטיה ומשפחתו

משתתפים באבלכם על מות האב

אליהו עטיה ז"ל

חבריך לעבודה
משקיעי עיר־חן
חברה להשקעות בע"מ

לחברנו **שמואל עטיה ומשפחתו**

אתכם באבלכם הכבד
על מות האב

אליהו עטיה ז"ל

מנוחה ורזיאל בן־פורת
מרים ושמעון שפירא

הנהג

עשה לך מנהג –
קח עמך חייל לדרך

לבנצי

איתך באבלך
על מות

אמך ז"ל

צוות פרסום דגש

לדוד דניאלי

אנו משתתפים בצערך הכבד
על מות **אחיך** ז"ל

"אלינה" בע"מ
ההנהלה והעובדים

לראובן שפר

אתך באבלך במות

אחיך ז"ל

גטר צרכי צילום (2000) בע"מ
ישראקולור מעבדות (2000) בע"מ
ההנהלה והעובדים

למרדכי קליר

איתך אנו באבלך
במות עליך **אביך**

מוסף הדרום
אשקלון

שקמונה חברה ממשלתית עירונית לשקום הדיור בחיפה בע"מ

לחברנו **שיימן יצחק**

משתתפים באבלך ובצערך הכבד על מות

אביך ז"ל

ההנהלה וצוות עובדי החברה

לחברנו בעבודה שחם עזריאל

השתתפותנו הכנה באבלך הכבד
במות **אביך** ז"ל

משפחת "אלביט"

לשרבן מרצל

אתך באבלך הכבד
על מות

אביך ז"ל

מכון התקנים הישראלי
ההנהלה והעובדים

הנהלת האקדמיה ללשון העברית ועובדיה

משתתפים בצערו של חברם לעבודה
אלי כהן
במות עליו אביו **דוד** ז"ל

נציב בתי הסוהר ומינהל המשק

משתתף בצערו של **סמל ציון יצחק**
במות עליו **אמו** ז"ל

למר **יחזקאל בן גל**

אתך באבלך הכבד על פטירתה בטרם עת של

אחותך ז"ל

בנק לאומי לישראל בע"מ
סניף המלאכה תל־אביב

לשמוליק הדר ומשפחתו

איתך באבלך על מות אמך

הלה פומרנץ ז"ל

דיירי הבית
דרור 25, ראשון־לציון

בצער אנו מודיעים
על פטירת אבינו וסבנו היקר

צבי רויזנמן

הלויה תתקיים היום, יום שני, כ"א בתמוז תשמ"ו 28.7.86 בשעה 4.30 אחה"צ בבית העלמין רמת־הוד בהוד השרון.

אוטובוס יצא מבית המנוח, רח' בן־גוריון 28, הוד־השרון, בשעה 4.15 אחה"צ.

יושבים שבעה בבית אורמן, השקמה 35, סביון.

בנותיו: מרים מזור וב"ב
מלכה אורמן וב"ב
וכל בני המשפחה

למשפחת אילן

אתכם באבלכם הכבד בהלקח מכם
הבעל, האב והסב היקר

יהודה אילן ז"ל

ת.מ.ד.
חברת מודי דרך בע"מ
תל־אביב

לאבנר עזר והמשפחה

איתכם באבלכם הכבד
על מות הרעיה והאם

תקוה ז"ל

מרכז הארגזים בע"מ
ההנהלה והעובדים

לניב אלדור

אנו משתתפים בצערך
על מות אביך

מר מאיר אלדור ז"ל

רוקר אינטרנשיונל בע"מ
ירושלים

לזלמה היקרה

אתך אנו באבלך הכבד
על מות בעלך

מאיר ז"ל

המחלקות לכספים של
הסוכנות היהודית לא"י
וההסתדרות הציונית

המועצה לייצור ולשיווק של ירקות

משתתפת באבלו הכבד
של **אבנר עזר**
במות רעיתו

תקווה ז"ל

הנהלת המועצה ועובדיה

למר **ישראל אלבים ובני ביתו**

משתתפים בצערך
במות עליך **אמך** ז"ל

קופ"ח מאוחדת
ההנהלה, הרופאים והעובדים

במלאת שנה לפטירתו של חברנו

משה רון ז"ל

המזכיר הכללי של אגודת העתונאים ושל ועדת העורכים היומיים

תתקיים אזכרה, בבית־סוקולוב בתל־אביב, ביום שלישי, 29.7.86, כ"ב בתמוז תשמ"ו, בשעה 17.30. באותו יום, בשעה 16.00, עלה לקברם של רות ומשה רון, בבית העלמין בקרית שאול.

אגודת העתונאים בתל־אביב
ועדת העורכים של העתונים היומיים
האיגוד העולמי של העתונאים היהודיים

בצער רב אנו מודיעים על
פטירת אמנו וסבתנו היקרה

יוכבד אלבום

אלמנת ר' חיים פסח ז"ל

הלויה התקיימה ביום פטירתו כ' בתמוז תשמ"ו 27.7.86

אבלים בנה: ישראל אלבום ומשפחתו
בתה: רחל רוזנטל ומשפחתה

יושבים שבעה בבית רחל רוזנטל רח' צה"ל 18 גבעתיים.

אנו מודיעים בצער על פטירתה של
חברתנו היקרה

גוטה מור

הלויה תתקיים היום, יום שני, כ"א בתמוז תשמ"ו 28.7.86, ותצא מבית התקוה בשעה 5.00 אחה"צ.

המשפחה
ובית יפעת

הננו מודיעים בצער
על מותו בשיבה טובה של יקירנו

המחנך זאב צור נמל

הלויה תצא היום, יום שני כ"א בתמוז תשמ"ו 28.7.86 בשעה 11.00 יפנה"צ מבית החולים בילינסון לבית העלמין "סגולה" בפתח־תקוה.

הבן: משה
המשפחה האבלה

אנא להמנע מביקורי תנחומים.

במלאת שלושים לפטירתה של
אמנו וסבתנו היקרה

בלה הירש ז"ל

תתקיים אזכרה ביום שלישי, כ"ב בתמוז תשמ"ו (29.7.86) בשעה 16.00 בבית העלמין בנחלת־יצחק.
נפגשים ליד השער.
תודתנו מקרב לב לכל מנחמינו.

המשפחה

במלאת שלושים לפטירתו של יקירנו

רמי כפרי ז"ל

נעלה לקברו לאזכרה ולגילוי מצבה ביום רביעי, כ"ג בתמוז תשמ"ו (30.7.86) בשעה 17.00.

משפחת כפרי
בית־לחם הגלילית

במלאת שנה למותה של יקירתנו

פנינה (פולה) שטולד ז"ל

נעלה לקברה ונתייחד עם זכרה, מחר, יום שלישי, כ"ב בתמוז תשמ"ו (29.7.86), בשעה 17.00, בבית העלמין בכפר־סמיר, חיפה.
נפגשים ליד השער הראשי.

המשפחה

הסוכנות היהודית לא"י מחלקה לעלייה וקליטה

משתתפים בצערה של המשפחה
עם מותו של

חנן ראם ז"ל

מעריב

פקיד בבל"
חברת ביטו

שחקנים ביטלו הצגה
"נאמר לנו ש
לפני אסירות
לפני סוהרו

שבעה השודדים
בסמים נעצרו

השוד בסחר
נעצר בדירתו

דוור השוד ב
המחאות ממו

עו"ד יוסף (פפו

פקיד בבל"ל מואשם בהונאת חברת ביטוח ברבבות דולרים

מאת אבנר גילת

פקיד בבנק לאומי, שפיתח שיטת הונאה מתוחכמת, הצליח לקבל במירמה עשרות אלפי דולרים – כך נטען בכתב אישום שהוגש אתמול בבית המשפט המחוזי בחיפה.

פאיז בן אריב רוחנא, בן 36, מעוספיה מואשם כי בעת שעבד כפקיד בסניף הבנק פנה ל„חברה הישראלית לביטוח משנה בע"מ" וביקש הלוואה בסך 100 אלף דולר.

החברה, כך נאמר, הסכימה לתת את ההלוואה, בתנאי שהנאשם ימציא ערבות בנקאית להחזרת החוב.

על פי אחת הגירסות זייף רוחנא בינואר 1983 כתב ערבות, שאותו הדפיס על נייר מכתבים של הבנק, ובו נאמר כי הבנק ערב להחזרת החוב. על כתב הערבות חתם רוחנא עצמו, והערב השני כלל לא היה קיים במציאות. על סמך ערבות זו קיבל הנאשם את ההלוואה מהחברה.

כעבור שלושה חודשים, כשהיה עליו להחזיר את החוב, שוב זייף הנאשם – לפי כתב האישום – ערבות חדשה המאריכה כביכול את תוקף הערבות הראשונה ומגדילה את סכומה. גם על ערבות זו התנוססה חתימתו של הנאשם וחתימה דמיונית נוספת.

החברה קיבלה את הערבות והזיזה את מועד התשלום בשלושה חודשים נוספים.

בכתב האישום נטען כי הנאשם זייף גם ערבות שלישית שהאריכה את שתי קודמותיה.

בכתב האישום נטען עוד כי הנאשם החזיר רק 60 אלף דולר מכלל הסכום שקיבל, ואילו את היתרה שלשל לכיסו.

עוד נאמר, כי את התשלום קיבל, כביכול, על שם אביו והכספים הופקדו בחשבונו של האב, אף כי הוא משך אותם לעצמו.

לפי אחת הגירסות, כאשר פנתה החברה לבנק בבקשה לכבד את הערבות, היא נתקלה בסירוב, כיוון שהערבות היתה מזוייפת.

רוחנא מואשם בקבלת דבר במירמה, בזיוף בידי עובד ציבור, ובמירמה והפרת אמונים בתאגיד.

שומר ב„עשות" נפצע מכדור שחברו פלט

מאת עזרא ינוב

חיים וייצמן, בן 25 מאשקלון, נפצע קשה שלשום בצהריים כשחברו לשמירה במפעל „עשות אשקלון" פלט כדור מנשקו בעת השמירה במפעל.

הפצוע הועבר לבית החולים „סורוקה" בבאר שבע, ומשם נמסר אתמול כי מצבו עדיין קשה.

השניים שמרו במפעל, וחברו של וייצמן, בן 25, ניקה את אקדחו. נפלט כדור, ווייצמן נפצע. משטרת אשקלון חוקרת בנסיבות המקרה, והחשוד בפליטת הכדור נעצר לחקירה.

שחקנים ביטלו הצגה בכלא

„נאמר לנו שנופיע לפני אסירות ולא לפני סוהרות"

מאת אורית רותם

שחקני קבוצת התיאטרון בר-הרצוג באו אתמול בבוקר לכלא נווה-תרצה להופיע בהתנדבות בהצגת הילדים „המלך הלך לי-שוק" לפני אסירות וילדיהן. משנאמר להם שיופיעו לפני הסוהרות וילדיהן, סירבו להציג ועזבו את המקום.

מספרת גילה ישראל-דינר, אשת יחסי הציבור של התיאטרון: „כבר לפני 5 שבועות פנתה אלינו קצינת החינוך של הכלא, תמר שימי, וביקשה שנופיע לפני האסירות וילדיהן. אנחנו לא מחפשים הופעות בהתנדבות, ההצגה רצה שנתיים, אבל חשבנו שזו תהיה מחווה יפה לערוך בכלא את הצגת ה-200 שלנו.

„בפירוש סוכם שזו תהיה הופעה לפני אסירות. כשהגענו לשם, נמסר לנו להפתעתנו הגדולה שמנהלת הכלא, חיה שוהם, החליטה שחבל על שעות העבודה של האסירות וההצגה תתקיים רק לפני סוהרות וילדיהן. לא הסכמנו, רצינו שיכבדו את הסיכום שהיה בינינו. עם כל הכבוד לסוהרות, הן עובדי מדינה ואין שום סיבה שנתרום להם הצגת חינם.

„קצינת החינוך של הכלא, תמר שימי, התנצלה לפנינו ורצה למנהלת, לנסות לשנות את ההחלטה הזאת. זה לא עזר, יצאנו משם כועסים ונעלבים".

תגובתה של מנהלת הכלא, חיה שוהם: „זה לא היה מיועד לאסירות. דובר על ילדי הסוהרים שנמצאים בקייטנה. זאת לא היתה הפתעה בכלל. הוסבר להם שמטעמי עבודה לא יופיעו לפני האסירות. זה אירגנו 120 ילדים של סוהרים".

תושבים בנתניה הפגינו נגד בניית ישיבה בשכונתם

בעבר נדחתה פנייתם לבג"ץ ★ העירייה: במקום יוקם בית-כנסת ומרכז קהילתי תורני

מאת תלמה פרייד

150 תושבים מאיזור רחוב השבעה בנתניה הפגינו בסוף השבוע מול ביתו של ראש העירייה, יואל אלרואי, במחאה על הקמת ישיבה לחוזרים בתשובה בשכונתם. התושבים טוענים כי הדבר יהווה מטרד ובמקום זאת יש להקים עבורם מועדון קהילתי, כפי שהובטח בתוכנית המיתאר.

עתירה בעניין זה שהוגשה לאחרונה לבג"ץ – נדחתה. התושבים ממשיכים במאבק, שכן מועצת העיר טרם אישרה את הקמת הישיבה.

בשבוע שעבר נדהמו התושבים לראות כי השטח שנועד לבניית הישיבה גודר בלא שהוצא רשיון.

„לילדינו אין מקום למשחקים. הם מסתובבים ברחובות ובאחרונה נדרסו שני ילדים. אנו נלחמים שיוקם בשטח מרכז קהילתי, אך ראש העירייה מתכוון להקים כאן ישיבה בעבור אנשים שאינם תושבי האזור", אמרה בילי צפיר מוועד הפעולה של התושבים.

דובר העירייה, אבי אלהרר, אמר בתגובה כי ראש העירייה הורה לפרק את הגדר שנבנתה ללא-היתר והדבר כבר בוצע. „למה הם הפגינו, אם בג"ץ כבר דחה את דרישתם", אמר הדובר. לדבריו, במקום יוקם מרכז קהילתי תורני ובית-כנסת ולא ישיבה, והדבר טעון עוד אישור של מועצת-העיר.

שבעה חשודים בסחר בסמים נעצרו ביפו

מאת אלי דנן

משטרת יפו עצרה שבעה אנשים בחשד של סחר בסמים. בין העצורים שתי אחיות צעירות מיפו. בעלה של אחת האחיות, אלברט ממן, בן 32 נעצר אף הוא, ומעצרו הוארך ב-4 ימים.

בלש ממשטרת יפו, סמל שני שלומי סלח, הבחין בתנועה חשודה של קבוצת אנשים ברחוב רובינשטיין ביפו. הוא עקב אחריהם לדירה, ומאחורי הדלת הבחין שהם עוסקים בהרואין.

הבלש הזעיק שוטרים נוספים, שפרצו את הדלת בכח. בתוך הדירה נמצאו שני גברים ושתי צעירות אחיות שעסקו באריזת מנות הרואין. על השולחן בדירה נמצאה כמות קטנה של הרואין ובתוך תיקה של אחת האחיות 8 גרם הרואין נוספים מוכנים למישלוח. בחיפוש בדירה נמצאו מאות שקלים ומטבע זר. שתי האחיות, בנות 25 ו-20 ושני הגברים בני 27 ו-26 נעצרו.

בפעילות אחרת של המשטרה נעצרו ברחוב מיכאל אנג'לו שלושה גברים החשודים בסחר בסמים. העצורים הם: אלברט ממן (32), אושר (22) נעצר ל-4 ימים ורוני יצחק (22) שנעצר ל-8 ימים.

חשוד בסחר סמים נעצר בדירתו באשדוד

מאת עזרא ינוב

עבריין סמים מבוקש, בן 28, נלכד אמש ברובע ד' באשדוד, לאחר מעקב ממושך. בדירתו נתפסו 11 מנות קוקאין וחצי קילו חשיש.

ארבעה שוטרים גויסו ללכידת האיש, לפי צו שופט.

החשוד יובא היום לפני שופט להארכת מעצרו. סגן מפקד משטרת אשדוד, סנ"צ יואל ברמן, מסר כי החשוד עבר מבאר-שבע לאשדוד לפני כשנה, שכר דירה והחל עוסק בסחר בסמים.

הדבר הסעיר את השכנים, הן משום שעבריינים פקדו את דירתו והן בשל ריבות הסמים, אשר עליהן התלוננו השכנים.

אשת החשוד, שנמצאה אמש בדירה, לא נעצרה.

דוור חשוד בגניבת המחאות ממכתבים

דוור החשוד בגניבת כסף ושיקים ממכתבים שהגיעו, בתרומות למוסדות צדקה בעיר, נעצר אתמול בידי אנשי ביטחון של משרד התקשורת בירושלים, בעקבות תלונות רבות.

החשוד, דוור ארץ, בן 26, תושב העיר, נעצר כשעזב את מקום עבודתו. ברשותו נתפסו 46 מכתבים שאותם תכנן, לפי החשד, לפתוח בבית. בבית נמצאו גם שיקים גנובים. החשד שביצע את הגניבות במשך כמה חודשים.

דובר משרד התקשורת מסר, כי הדוור הועבר למשטרת ירושלים ונעצר ל-48 שעות. (ע.פ.)

הורי ילד שמת בניתוח תובעים את הרופאים

מאת איה אורנשטיין

הורי ילד שמת בעת ניתוח להסרת גידול שפיר מעמוד השידרה, בהיותו בן שבע, הגישו שלשום לבית משפט השלום בהרצליה תביעת נזיקין נגד שני רופאים מרדימים מהמרכז הרפואי על שם שיבא תל-השומר ונגד בית החולים.

פרקליט המשפחה, עו"ד יוסף שמשי, טוען בכתב התביעה שמותו של הילד נגרם עקב רשלנותם וחוסר זהירותם של שני הרופאים המרדימים, ד"ר יוסף אבן מרמת-גן וד"ר תמרה פלאט מסביון. כתב הגנה טרם הוגש.

בכתב התביעה מסופר כי הילד דן וכסרמן ז"ל, שנולד בשנת 1978, סבל מגידול שפיר באיזור עמוד השידרה. הוא אושפז בבי"ח ונותח להסרת הגידול. לאחר הניתוח הראשון התברר שהוא יזדקק לניתוח משלים להסרת חלק אחר של אותו גידול מחוליות הגב העליונות.

בכתב התביעה מסופר כי הילד התאושש במהירות מניתוחו הראשון והתעורר מייד לאחר ההרדמה. הוא חזר לאיתנו בצורה סבירה ואף שוחרר לביתו בסוף-שבוע. ב-6 ביוני 1985 בשעה 11 הוכנס לניתוח שני להסרת הגידול, הורדם ולא שב להכרתו. ימים אחדים לאחר מכן, ב-11 ביוני, הוא נפטר במחלקה לטיפול נמרץ עקב פגיעה מוחית.

עו"ד שמשי טוען כי מותו של הילד נגרם עקב נסיבות שבשליטתם של שני הרופאים המרדימים ובשל חוסר הזהירות.

לדברי הפרקליט לא השתמשו הרופאים במכשיר הרדמה מתאים ולא וידאו את תקינותו. כמו כן הוא טוען, כי תוך כדי הרדמה הם לא וידאו זרימה תפקודית של אוויר ולא ראו את המצב בעת הניתוח.

יהלומים ב-120 אלף דולר נשדדו מכספת מילטשה

מאת אלי דנן

יהלומים בשווי של 120 אלף דולר נגנבו בשבת ממילטשת יהלומים בגבעתיים.

הפורצים טיפסו על גג של מספריה סמוכה ומשם חדרו למילטשה וריתכו את דלת הכספת. המילטשה שייכת לאברהם נוימן, בן 40 מגבעתיים.

חסן הזהיר: בלי דגל

(סוף מעמוד 1)

השלום, על פי נוסח הצעת סיכום שהוגשה על ידי סגן רה"מ יצחק נבון.

קודם לכן, תיאר ראש הממשלה את השתלשלות הארועים שהביאה למפגש, ובכלל זה הנסיונות לארגן את הפיסגה בפאריס או בוושינגטון. פרס ציין, כי חסן חרג מן העמדה הערבית הנוקשת כי רק לאחר שישראל תקבל את עמדות מדינות ערב, ניתן יהיה לשבת עימה לשולחן המו"מ. לדבריו, אימץ חסן את הקו הישראלי הגורס כי יש להדבר ללא תנאים מוקדמים.

„הפגישה בארבע עיניים היתה המרגשת ביותר", גילה פרס, אך נמנע מלספר לשרים מה נאמר בה. הוא מסר על ההצעה הישראלית הראשונה לניסוח ההודעה המשותפת, בה נכללה הקריאה ל„שנת מו"מ ללא אלימות".

לאחר שהמסמך הראשון נדחה על-ידי המרוקנים, סיפר פרס כי הגיש את „נייר 10 הנקודות", שבו נאמר בין היתר כי עד להידרש המו"מ ובמהלכו, לא תחיל ישראל את ריבונותה על השטחים ותסכים לנהל מו"מ עם „פלשתינים שוחרי שלום הדוחים אלימות וטרור".

פרס סיכם באומרו: „אני רואה במפגש באיפראן התחלה, אשר יהיה לה המשך".

לאחר דיווחו של פרס הציגו השרים שורה של שאלות, אך כולם פתחו את דבריהם בהדגשת חשיבות הביקור. גם שרי הליכוד בירכו על המפגש במרוקו. השר אברהם שריר אמר: „יש מי שמעדיף לראות את חצי הכוס הריקה, אבל יש להסתכל תחילה בחצי הכוס המלאה. זו פריצת דרך, הכרה דה-פקטו בנו".

השר משה ארנס אמר כי הביקור הוא צעד חשוב בתהליך, אך אמר כי התחייבותו של פרס שלא להחיל את הריבונות הישראלית בשטחים היא מרחיקה לכת ממה שנקבע בקווי היסוד, העוסקים אך ורק בתקופת כהונת הממשלה הנוכחית.

השרים חיים קורפו ואריאל שרון אמרו כי יש חוסר איזון בהודעה המשותפת, המבליעה את תביעת חסן בתוכנית פס, אך נמנעת מקביעה בדבר תבנית השלום של ישראל. שרון הגדיר את הפיסגה כ„צעד חשוב", בירך על כך שבסופה פורסמה הודעה משותפת ואמר: „אני מבין עד כמה קשה היה לנסחה".

השר גד יעקובי גרס: „יש לנצל את האווירה שנוצרה כדי למצות אופציות לקידום תהליכים הדו-צדדים עם מרוקו ולחפש את הבירורים בדבר תהליך השלום". גם השר משה שחל בירך על המפגש הגלוי באומרו כי התקדים הוא במתן הפומביות למפגש.

שר הדתות ד"ר יוסף בורג העריך, כי הפגישה מבשרת שינוי חשוב באקלים האיזור ומחדדת את ההבדל בין המתונים בעולם הערבי – שוחרי השלום והמתבדלים.

השר אמנון רובינשטיין אמר: „יש לחפש כל סדק ולהפוך כל אבן כדי לקדם את תהליך השלום".

האם ניצל פרס את ביקורו במרוקו כדי להפגש עם הקהילה היהודית שם? כך שאל שר הפנים יצחק פרץ. ראש הממשלה הסביר כי לא ניתן לו מטעמי בטחון לנוע בחופשיות ולכן לא מימש את רצונו לבקר בבית הכנסים ולהפגש עם אנשי הקהילה היהודית. הוא רק שוחח בטלפון עם ראש הקהילה דוד עמר.

בתום הדיון הקצר אמר סגן ראש הממשלה יצחק נבון, כי בעולם הערבי יש משמעות מיוחדת לסמלים, הביקור באיפראן היה עמוס בסמלים ובעל חשיבות רבה. הממשלה אישרה את נוסח הצעת הסיכום שהגיש.

מלך מרוקו הביע אתמול למזכיר הליגה הערבית, אל-שאדלי אל-קליבי, את התמרמרותו בדיווח תורכן של המלכה הערבית, בעקבות התגובות השליליות בעולם הערבי על שיחותיו עם ראש ממשלת ישראל.

במכתבו למזכיר הליגה כותב המלך, כי אין הוא רוצה להיות בידו של בפני אפשרות לכינוס פסגה ערבית.

מכל מקום, קרא מזכיר הליגה לכינוס פסגת חירום ערבית, נוכח מה שהגדיר „הסירוב הישראלי לסגת מהשטחים ולשוחח עם אש"ף". עד כה הסכימו לכינוס הפיסגה עיראק ואש"ף בלבד.

מנהיג אש"ף יאסר ערפאת מיתן אתמול את עמדתו כלפי יוזמת חסן. לדבריו, הציג מלך מרוקו את עיקרי תבנית השלום הערבית של פס.

נשיא מצרים, חוסני מובארך, קיבל אתמול בקאהיר מידי ממלא מקום השגריר בשגרירות מצרים בישראל, מוחמד בסיוני, איגרת משמעון פרס על שיחותיו עם מלך מרוקו.

מובארך תקף בעקיפין את סוריה ואמר כי הגידופים נגד המלך לא היו במקומם. הוא הוכיח, כי הקללות כלפי הנשיא אנואר סאדאת היו יותר חמורות – „אולם סאדאת הוא שהחזיר את סיני למצרים והוא שכיוון את העולם הערבי כולו להכרה שאין מנוס מהשלום עם ישראל".

מקורות מוסמכים בסוריה אמרו, כי השיחות בימים האחרונים בין מלך ירדן לנשיא סוריה התרכזו סביב פגישת חסן השני עם שמעון פרס. חוסיין התכוון לבקר את שיחותיו עם אסד בפיוס בין סוריה לעיראק, אך דמשק העלתה על סדר היום את „הבגידה" של מרוקו.

יהושע ביצור מוסיף:

ראש הממשלה שמעון פרס ימסור היום הודעה בכנסת על מסעו למרוקו ועל שיחותיו שם עם המלך חסן. הוא ידגיש בדבריו את החשיבות בעצם קיום המגעים עם ראשי מדינות ערביות ואת ההשלכות החיוביות שיש מכך על קידום תהליך השלום.

בעקבות דברי ראש הממשלה ייערך דיון מדיני מקיף, בו ישתתפו דוברי כל הסיעות.

צפויה מחווה

(סוף מעמוד 1)

מסלה, על מיזכר הבנה בענייני תיירות. המיזכר הוא תהליך מצומצם להסכם שיתוף פעולה בתחום התיירות, אשר התחיבה עליו לא תצא אל הפועל, בגלל דרישות וושינגטון לעגן אותו בהסכם על איזור הסחר החופשי ולבטל את מס הנסיעות על ישראלים היוצאים לחו"ל.

ההערכה היא, כי בוש לא יחתום גם על הסכם המסגרת בעניין הקמת תחנת המימסר של „קול אמריקה" בערבה, כיוון שטרם יושבו חילוקי הדעות בשאלת החברות שיקימו את המשדרים.

בתשובה לשאלה אמר אתמול פרס בישיבת הממשלה, כי המחלוקת הפנימית בממשלה בעניין „קול אמריקה" תוכרע בקרוב בקבינט.

„לארצות הברית ולישראל יש תרומה של שותפות גדולה. יש לנו מטרה משותפת לשמור על הדמוקרטיה, החירות והצדק ברחבי העולם" – אמר אתמול סגן נשיא ארצות-הברית, ג'ורג' בוש, בדברי בירכו בסעודה הממלכתית, שנערכה לכבודו באולם שאגאל בבנין הכנסת, על-ידי ראש הממשלה שמעון פרס ויו"ר הכנסת שלמה הלל.

בהדגישו את הנכונות לחיי הברית שבין ארצות הברית ומדינת ישראל, קרא האורח להמשיך בשותפות הזו בעקביות, כדי להשיג את המטרות שהציבה לפניה.

ראש הממשלה שמעון פרס קידם את פני האורח בדברי תודה על הסיוע האמריקאי הניתן לנו, מתוך מחוייבות משותפת לשמירת המשטר הדמוקרטי ותהליך השלום. פרס הדגיש, כי את מהלכי השלום חייבים „לטפח בסבלנות ובשקידה כדי שיכו שורשים ויצמחו עד לפריחתם".

ראש הממשלה גם הביע סיפוק רב על שהידידות בין שני העמים היא עתה בשיאה, והעיר כי טוב הדבר שיש לפחות מחלוקת אחת בנושא ה„לביא". „הרי בכל התחומים האחרים המימשל האמריקני וממשלת ישראל רואים עין בעין".

יו"ר הכנסת קידם בברכה את סגן הנשיא בוש ואמר: „באת ממרחקים, אך הרגשתנו כי אתה קרוב לנו. אנו שונים בתכלית. אתם גדולים ועשירים, אנו קטנים ועניים. בכל זאת, אנו מרגישים בבית כאשר אנו נמצאים אתך ובטוחים כי גם אתה מרגיש כך".

סגן נשיא ארה"ב טרם החליט אם יבקר במרוקו בתום ביקורו בישראל, ירדן ומצרים. בשיחה עם ראש הממשלה אמר אמש בוש, כי ההחלטה על כך תתקבל רק לאחר התייעצות עם המלך חסן השני.

בשיחה קצרה במעונו של ראש הממשלה לפני ארוחת הערב הממלכתית בכנסת, גילה בוש ענין רב בשיחות פרס במרוקו, וכן בתגובות השרים להסע בישיבת הממשלה אתמול בבוקר.

הבוקר ימשיך בוש בסיורו. הוא יתחיל את יומו השני בירושלים בסיור בעיר העתיקה בלווית ראש העירייה טדי קולק, ויבקר בין היתר בכנסיית הקבר, ברובע היהודי, ב„קארדו" ועוד. יתכן שהוא גם יעלה לרחבת הר הבית – מסרו מקורות בירושלים.

בצהריים יבקר בוש במרכז הקליטה במבשרת ציון ויצפה בשיעור בעברית. הוא יסעד על שולחן משפחתו של מרק רדזגנסקי, מורה לעברית ומשורר שעלה ארצה לפני כשנה מבריה"מ. אחר-הצהריים ייפגש בוש עם קבוצה של מנהיגים ישראלים צעירים מתחומים שונים. הוא ייפגש עם סגל השגרירות האמריקנית והקונסוליה בירושלים ואחר כך יערוך ארוחת ערב חגיגית למוזמנים ישראלים.

„הגשמתי את חלומי"

(העברה מעמוד 1)

רד מהאב ועלה לישראל.

אתמול המתנתי לאב, יחד עם בני המשפחה האחרים, בבית בתו בשכונת גילה. רבים מהם לא ראוהו זה עשרות בשנים. הבת הכינה אותם נפשית: אבא לא נראה כל כך טוב.

דלת הבית נפתחה ובכניסה נראה קשיש, שנעזר במקל הליכה, העיניה דומעות פנימה. דממה קשה באויר. רגע של מבוכה ואחריה באה ההתפרקות: „אתה זוכר אותי? אתה מכיר אותי? מה קרה לך משה?"

הוא לא הרבה לדבר. רק הביט מבט של עצב ומבוכה: „אני, אמר לי, הגשמתי את חלומי. עכשיו שאני יושב ורואה את הבת והבן שלי, שאותו לא ראיתי 25 שנה, זה בשבילי כל העולם. אני כבר לא צריך יותר מאשר מה בחיים. כל כך שנאתי קציני משטרה. לא. לא ידעתי שבני הוא קצין במשטרה. כל כך רחוק לא יכולתי להלום".

משה הקשיש זכה לראות את בתו ובנו לאחר 25 שנה. את בני משפחתו האחרים – אחותו הבכירה – לא ראה מזה 50 שנה. היא הקדימה לעלות לישראל. פרידה של עשרות שנים מותירה זכרונות רבים לספר. אך בינתיים מדובר רק בכבס. הכבס שאינו מתעייף לעולם. הרוצה להבהיר כי מדובר במציאות ולא בחלום.

כן. כם נותרו עדיין אחדים מבני המשפחה.

הממשלה תסיר

(העברה מעמוד 1)

בבנק"ל מסר האוצר ד"ר עמנואל שרון אמר בישיבת הועדה, כי בקרן ההשוואה של מחירי הדלק אין עודף, ואפילו יש בה גרעון. עם זאת ציין הבנק"ל כי אינו יודע בוודאות את מצב קרן ההשוואה כיוון שהדיווחים שקיבל „הצליחו לבלבל" אותו.

בישיבת הועדה צויינה העובדה כי מחירי הפירות והירקות עלו בשנה האחרונה בשיעור חריג ותרמו כשליש בכלל ההתייקרות בבסיס. בכל זאת לא צפויה כל הוראה מעולת הממשלתית כלשהי ביחס למחירים אלה.

זכו בטוטו

איש לא ניחש את כל 13 התוצאות במחזור המשחקים שנערך שלשום על משחקי הליגה האמריקאית.

20 משתתפים ניחשו 12 תוצאות, וכל אחד מהם יקבל כ-2,000 שקל.

369 משתתפים ניחשו 11 תוצאות, וכל אחד מהם יקבל כ-100 שקל.

2957 משתתפים ניחשו 10 תוצאות, וכל אחד מהם יקבל כ-12 שקל.

המינימום המובטח לפרס הראשון במחזור הבא הוא 225,000 שקל, ולכלל הפרסים 350,000 שקל.

חובש כיפה

(העברה מעמוד 1)

יצחק ארד. ליד תצלום ילדים שנספו בשואה שאל סגן הנשיא, אם הילדים ידעו שהם נלקחים לתאי הגזים. גב' בוש הניעה בראשה ואמרה „זה נורא, זה נורא".

הפמליה התעכבה ליד האנדרטה לזכר החיילים היהודים שנספו בלחמם בנאצים ואחר-כך הניח בוש זר באוהל יזכור. בספר המבקרים של יד-ושם רשם ג'ורג' בוש: „בהערכה לאלה שאת נפשם אנו מכבדים בתקוה נצחית".

ספרית מעריב
הופיעה מהדורה חדשה של רב-המכר הגדול
המאהב
מאת מארגריט דיראס

מודיעים בצער רב על פטירתו של
שלמה ישראלי (שפילמן)
הלוויה תערך היום, יום שני, כ"א בתמוז תשמ"ו, 28.7.86, בשעה 12.00, בבית העלמין „הדרום" בגבול חולון-בת-ים.
המשפחה האבלה

יקירנו
המהנדס
אליעזר אהרונוב
איננו
הלוויה נתקיימה
משפחות אהרונוב, ברוצקוס, ארבל
מבקשים להמנע מביקורי תנחומים

בצער רב אנו מודיעים על פטירת יקירנו
עו"ד **יוסף (פפו) אלקלעי**
מסלוניקי – תל-אביב
הלוויה תתקיים היום, יום שני, כ"א בתמוז תשמ"ו, 28.7.86, בשעה 2.00 אחה"צ, בבית העלמין „הדרום" בגבול חולון-בת-ים. נפגשים על יד השער הראשי.
אבלים: אשתו: בטי
בן: עו"ד ניסים (ניקו) אלקלעי
בתו, חתנו ונכדותיו:
עו"ד-הרץ חיה ונתן גוטרמן ובנותיהם
אחותו: רג'ינה
חתנתו: מיקה

هكذا من الاصل

هكذا من الاحتلال

יומן מעריב

שר זמני

עם פרוץ משבר־מודעי הראשון והצורך להעביר את מי שהיה שר אוצר למשרד אחר – נעשה במשרד המשפטים שימוש פוליטי־מפלגתי, שימוש שהתחייב אולי מבחינת העיתוי, אבל שימוש שלא היה בו כדי להיטיב עם המשרד. לא היה בו כדי להרגיע ולאזן את המערכת הרגישה הזו, ולא כדי לשמור על מיקומה הנורמאטיבי בין רשויות הממשל הישראלי.

מינויו הזמני של שר משפטים חדש, אברהם שריר, אושר אתמול בממשלה – אינו שם קץ לשגיאה הקודמת.

אברהם שריר, המכהן כשר תיירות, מרבה לנסוע בדרכי תבל. הוא חייב, בתוקף תפקידו, להרבות בנסיעות בדרכי תבל. מן הטעם הזה, ולצורך העניין מן הטעם הזה בלבד, כלום יוכל שר תיירות לשמש במקביל גם כשר משפטים?

הגישה הבסיסית והמוצאת ביטוי במינוי זמני וחלקי למשרד המשפטים איננה מתיישבת עם המעמד המיוחד שמנו ניתנה בעבר משרד זה ואשר לו הוא ראוי. בוודאי לא בעת כזאת. בוודאי לא בימים בהם נתון שלטון־החוק במאבק כה מורכב וגורלי.

משרד המשפטים נהפך, בחלוקה הקואליציונית הנוכחית, נחלת הליבראלים שבליכוד. יהא זה אולי מוגזם לדרוש, שאיוש המשרד הזה, בימים כאלה, ייעשה תוך התרוממות מסויימת מעל לחישובים מפלגתיים אישיים ומתוך דאגה כנה ומשותפת, החוצה מפלגות, לעתיד שלטון־החוק ומערכת המשפט.

השר אברהם שריר, אנחנו מקווים, עוד יתגלה כשר משפטים הגון וענייני. אבל הצדק, בניגוד לדברי קודמו יצחק מודעי, חייב לא רק להיעשות, אלא גם להיראות.

חשיפת מחבלים

חשיפת חוליית המחבלים אשר לה מייחסים רצח החייל שאלתיאל עקיבא ופעולות חבלניות אחרות נגד אזרחים ישראליים מלמדת, כי חרף הבדיקות החוזרות סביב פרשת השב"כ מוסיף גוף זה למלא את תפקידו במסירות וביעילות האופייניות לו.

לא היינו מציינים זאת אלמלא נשמעו באחרונה, לאחר פיגוע של מחבלים, קולות צורמניים כאילו הוויכוח הציבורי סביב פרשת השב"כ פגע בתיפקודו והחליש את פעילותו.

השב"כ הוא גוף כה מאומן ומיומן ואנשיו הם רבי־תושיה הדבקים במשימות שהם ממלאים את המוטל עליהם גם כאשר פוקד אותם משבר פנימי. האמירה "לא אלמן ישראל" תקפה גם לגבי השב"כ.

חשיפת החוליה שמנתה עשרה מחבלים משני צידי "הקו הירוק" – כפר קאסם מזה ושני כפרים בשומרון מזה – מעוררת שאלה חמורה: האם זו תופעה יוצאת דופן, גם אם כבר היו דומות לה פעמים אחרות, או שהיא מעידה על שיטת התארגנות חדשה של מחבלים על בסיס של שיתוף־פעולה בין ערבים ישראליים לבין ערבים מהשטחים?

אם אמנם מסתמנת או קיימת מגמה של ארגון ערבים מישראל והשטחים במסגרת של פעילות חבלנית – ההיערכות של זרועות הבטחון והשב"כ במלחמה נגד הטירור חייבת להיות שונה. צריך, כמובן, לשים דגש עוד יותר חזק על פעולות מנע, אך בנוסף לכך – מן הדין לשקול אפשרויות של הפעלת יתר אמצעי הרתעה ובכלל זה גם החרבה בתיהם של מחבלים.

קיסר והמניות

התגובה הראשונה, האינסטינקטיבית, להתנגדותו של מזכ"ל ההסתדרות, ישראל קיסר, להצעה שלפיה יוענקו זכויות הצבעה למניות הבנקים, היא שלילית. מתעורר הרצון להביא בפני המזכ"ל את מימצאי ועדת בייסקי ולהזכיר מה קרה כאשר הבנקים גייסו הון מן הציבור מבלי לשתפו בניהול המעשי של הבנקים.

התרעומת נגד ישראל קיסר מתחזקת כאשר מצטיירת לנגד עינינו התמונה ב"חברת העובדים" בכלל וב"בנק הפועלים" בפרט, כאשר הסכסוכים בין העומדים בראשו וזעזעו בשנים האחרונות את המערכת הכלכלית, וזאת מבלי שניתן הסבר כלשהו לבעלי המניות.

אך בעיון שני קשה שלא למצוא הגיון בדברי קיסר. "הדמוקראטיה הקפיטאליסטית" הגורסת שלכל מניה תהיה זכות הצבעה שווה מעוררת עתה מחלוקת לא רק אצלנו, שכן הבורסה חשופה לעתים לפעילות ספקולאטיבית שלילית אלא גם בארצות־הברית ובמדינות אחרות שבהן מאבקי שליטה פגעו לעתים ביציבותן של חברות גדולות. הסכנה גדולה במיוחד כשמדובר בבנקים.

פרשת רקנאטי הוכיחה שבידי בנק ישראל יש כלים לצורך הפעלת לחצים גם על בנקים שהם פרטיים כביכול.

יישומן של המלצות אחרות בוועדת־בייסקי ושל גורמים ציבוריים אחרים שבדקו לאחרונה את הנושא יגביל עוד יותר את האפשרות שהיתה בעבר לבעלי השליטה בבנק לפעול נגד הציבור ונגד בעלי המניות חסרי זכות ההצבעה.

מעריב
המו"ל: הוצאת מודיעין בע"מ
בית דפוס "מעריב" בע"מ
עורך: עידו דיסנצ'יק
סגן עורך: יובל אליצור
סגן עורך: לוי יצחק הירושלמי
ראש מערכת המוספים: יעקב ארז
ראש מערכת החדשות: אברהם תירוש
יו"ר מועצת המנהלים: עובד בן עמי
מנכ"ל: אמיר דרזון
מנכ"ל: שמעון הפץ
עזריאל קרליבך – מייסד ועורך 1948–1956
אריה דיסנצ'יק – עורך ראשי 1956–1974
שלום רוזנפלד – עורך ראשי 1974–1980
שמואל שניצר – עורך ראשי 1980–1985
(C) כל הזכויות שמורות ל"מעריב"

עמנואל א. וינסטון

'תכנית המלחמה' של רייגן

אמצעי התקשורת בארה"ב תוקפים עתה את ישראל. סימן, שקיימת תוכנית רשמית לכופף את בעלת־בריתנו לרצונה של אמריקה. זוהי הדרך של המימשל לאלץ את ישראל לעשות משהו שאינו לרוחה. התהליך מתחיל בערך כך: בתוך תקופה של כחודש ימים לפני הפעלת הלחץ על ישראל להסכים, למשל, לעיסקת־נשק עם סעודיה, או לתת משהו תמורת "שלום", מופיע מבול של מאמרים. לעתים קרובות קודמים למאמרים אלה טורים של פובליציסטים כמו אוואנס ונובאק, קארל רואן, ג'וזף סובראן, אנתוני לואיס או ג'ורג'אן גייר, נגד ישראל או נגד יהדות ארה"ב. תכופות אפשר למצוא בעתונים פרשנות אנטי־ישראלית – ואז מתחילים להופיע גם מכתבים למערכת, המגנים את ישראל על יחסה לפלשתינים.

עתונים חשובים, בעלי קשרים הדוקים עם הבית הלבן ועם משרד־החוץ, מתייצבים, בדרך כלל, ראשונים בחוד החנית של ההתקפה. בעלי־טורים עם רקורד של נטיה אנטי־ישראלית ממהרים להצטרף אליהם, ובעקבותיהם מהדהדים בעלי־טורים אחרים, שרק מנסים להיראות כאילו הם בעניינים.

הטלוויזיה והרדיו מצטרפים למסע, המתוזמר היטב בידי מנצח בלתי־נראה וכולם יחד יוצרים אקלים של עויינות כלפי ישראל. מישהו ציני באמת יוכל להבחין, שג'ונתן פולארד הורשה להעביר את המידע המודיעיני שלו לגבי העוצמה הצבאית הקודרת־התוקפנית של שכנותיה העויינות של ישראל, כל עוד לא נזקק המימשל לגרום מבוכה לישראל ומשקל־נגד לריגול אנטי־אמריקני בדרג הגבוה. כאשר ניקרתה ההזדמנות לבסס את ההתקפה על משהו שנקרא "רשת מרגלים", הופך הסיפור להיות אפילו יותר גדול, כשהוא מאוזן לעתים כנגד אירועים נוראיים אחרים, שלישראל לא היה בהם כל חלק.

פרשת פולארד היתה אירוע מסוג זה. "ניו־יורק טיימס" פירסם כתבה על פולארד, שכללה מסגרת עם תקציר תיקי ריגול אחרים, בלתי־קשורים, תחת הכותרת: "בקצרה – שלוש פרשיות ריגול". שלוש הפרשיות שהוזכרו היו קשורות לסוכנים אמריקניים לשעבר, שכל אחד מהם גרם נזק עצום לארה"ב בהסגרת סודות־על לבריה"מ. פולארד מופיע במקום האחרון בקבוצה זאת, כך שהקורא עלול להניח, שהפרשיות קשורות איכשהו ושישראל מנהלת רשת ריגול, המוכרת מידע לרוסים.

הקורא המלומד ממהר להבחין, שהישראלים הם אויביהם המושבעים של הסובייטים, וכי לעתים קרובות הם מסייעים לביון האמריקני נגד אינטרסים סובייטיים. בעקבות כך הכריז בזמנו פקיד בכיר בדימוס בביון האמריקני, מייג'ור־ג'נראל ג'ורג' קיגן: "ישראל שווה חמש פעמים סי.איי.אי."

נשאלת השאלה, כיצד קורה כל זה, ומדוע.

התשובה לשאלה השניה פשוטה למדי: הטכניקה המקובלת לריכוך ישראל והמוכחת היא באמצעות מיתקפה חזיתית בעתונות ובטלוויזיה. מאמץ תעמולתי מאסיבי כזה מניב, בדרך כלל, את התוצאות המבוקשות. ישראל מודעת בגלל התלות הפיננסית שלה בארה"ב והתעמולה התת־תודעתית המתמשכת מפחידה גם את יהודי ארה"ב, עד שהם נאלמים דום ואפילו ידידי ישראל בקונגרס נמנעים מלהתנגד לכל מה שעלול לנחות עליהם.

גם התשובה לשאלה הראשונה היא פשוטה: לבית הלבן ולמשרד־החוץ יש צוותי מומחים מיוחדים ליחסי ציבור (קרי – תעמלנים), שתפקידם היחיד הוא להשפיע על אמצעי התקשורת, ובאמצעותם על האזרחים האמריקניים, דבר שימצא ביטוי בפי נציגיהם בקונגרס. המידע זורם בדרך הגלויה של מסיבות עתונאים, אך לעתים קרובות יותר בשיטת הראיון החסוי (קרי – הדלפה), או מיוחס ל"מידע" ל"מקור בר־סמכא, מר פלוני־אלמוני". לעתונאים אלה, בעתונות הכתובה ובטלוויזיה, יש פריווילגיה מיוחדת, שיכולה להישמר רק אם הם מפרסמים מה שנמסר להם, גם אם זה מפוקפק. יש להם אפשרות להטיל ספק במידע, או לא לפרסם אותו. אולם, אם הם ינסו לשמור על יושר עיתונאי שוב לא יוזמנו לדריסת־רגל בדיונים חשאיים אלה. עורכיהם יתאכזבו ואותם כתבים או בעלי־טורים יצללו במהרה אל תהומות הנשייה.

מתי מתחילה מיתקפה כללית זו? התשובה תלויה בחשיבות הנושא ובמידת הלחץ שצריך להפעיל על ישראל ועל תומכיה.

לפני ההצבעה על מכירת מטוסי "אייוואקס" או אף־15 לסעודיה, התחילה המיתקפה התקשורתית כששה שבועות לפני הדיון בקונגרס. מימשל רייגן היה מוטרד או מן העובדה, שהקונגרס הכשיל ברוב גדול עיסקת־נשק עם סעודיה. היה צורך, איפוא, להשחיר את תדמיתה של ישראל כדי למנוע מכמה חברי קונגרס מלערער על הווטו של הנשיא. באותו מקרה לא הרבתה ישראל להשמיע את קולה וכמותה גם השדולה הישראלית, לאכזבת הרוב בקונגרס, שהתנגד לעיסקה. לכן נאלץ המימשל להפעיל לחץ על חברי־קונגרס מסויימים כדי שישנו את הצבעתם. הדבר נעשה על־ידי הכנסת ישראל לקטגוריה המגונה של "לא־ידידה". אפשר לצפות להישנותה של טכניקה זו, האייל ובקרוב ייפתח דיון חדש בעניין מסירת ה"אייוואקס" לסעודיה.

אך יש נושא חשוב יותר, שנראה, כי הוא עומד במקום גבוה בסולם העדיפויות של רייגן – בלי להתחשב במחירו. נושא זה נקרא "תהליך השלום", או בהגדרה מדוייקת יותר, "תהליך הכניעה של ישראל". האייל והערבים מעולם לא היו מוכנים לוותר על משהו במסגרת "תהליך השלום", האפשרות היחידה שנשארה היא לדרוש ויתורים מישראל.

הסכמי קמפ־דיוויד בין ישראל למצרים הם התוצאה המשמעותית ביותר של הלחץ האמריקני. הרעיון היה, שישראל תוותר על סיני, על שדות הנפט ועל שדות התעופה תמורת הסכם על נייר בחתימת סאדאת, שקרא לנורמליזציה. ובכן, ישראל נסוגה מסיני ומצרים השתלטה עליו ומאז לא קרה דבר, למרבה הצער. אין נורמליזציה, המסחר מועט, אין תיירות ממצרים, אין הפסקת התעמולה, נוכחות המחבלים במצרים נמשכת, השגריר המצרי לא חזר לישראל, ושבעה תיירים ישראליים, בהם ארבעה ילדים, נורו והושארו לדמם למוות בחולות סיני. ישראל רומתה ולא זכתה לשלום המיוחל.

תכנית השלום החדשה של רייגן, וויינברגר ושולץ היא לאסוף כמה מיליוני פלשתינים עויינים וליישבם מחדש ב"גדה המערבית". האייל ורוב המומחים לענייני המזרח־התיכון מאמינים, במידה רבה של בטחון, שלא המדינות הערביות השכנות וגם לא הפלשתינים, לא יניחו לישראל לחיות בשלום, הרי השם המתאים ביותר לתוכנית השלום הבאה של אמריקה הוא – "תוכנית מלחמה".

לכרות חוזה שלום עם הערבים הרי זה כמו לנמנם בקן צפעונים. ואף־על־פי־כן, דוחק משרד־החוץ האמריקני במימשל "לשכנע" את ישראל לנסות שוב להחזיר את ערפאת ואת ארגוני הטרור שלו אל "הגדה המערבית", כדי למשול משם על כמה מליוני פלשתינים. הגירסה הרשמית היא: ניישב את הטיפוסים הבעייתיים האלה ממש כשם שיישבו את האינדיאנים בארה"ב. אחרי שישימו אותם ב"שמורה", הם יהיו עסוקים בסלילת כבישים, בפתיחת חנויות ובעיבוד האדמות הסלעיות, הנראות כפני הירח. הרעיון, שמחבלים, המרוויחים מיליארדי דולארים מ"מקצועם" הנוכחי, ייהפכו לפלאחים, הוא ממש מגוחך. אבל כל זה אינו מסריד את הדיפלומטים האיוולים שלנו. הם רואים בהקיץ חזון של ערבים רגועים, היושבים על מפתן בתי החימר שלהם ב"גדה המערבית" ומוכרים צעצועים זולים.

רוב מקורות הביון בעולם מודעים בצורה זו או אחרת לסכנה, שמישלט רדיקאלי כזה יוביל בתוך זמן קצר להדחת חוסיין, להתפוררות המלוכה הסעודית ולמלחמה עם ישראל – אך בראש ובראשונה ישמש בסיס מיבצעים סובייטי יציב.

לפיכך, אם אנו, האמריקנים, מעצמת־על, איננו יכולים, או איננו רוצים, לפייס את הסובייטים באמצעות הסגה אוטומאטית של כוחות, או צמצום החימוש, או במחווה מחלישה אחרת, אין אנו יכולים לבקש מבעלת־בריתנו, ישראל, לעשות כן נוכח קואליציה של אויבים מצוידים, הממאנים להתרצות.

רייגן, שולץ וויינברגר צריכים לשים מיד קץ לכל התעמולה נגד ישראל, נגד יהדות ארה"ב ונגד ידידי ישראל בקונגרס. אלה שבידיהם נמצאת השליטה על אמצעי התקשורת צריכים אף הם למשוך את ידיהם ממסע זה של תעמולה מסווית, שהסנסציוניות שלו עוזרת למכור עתונים וזמן שידור.

(הכותב הוא איש־עסקים משיקאגו, חבר מרכז יפה לעיונים אסטרטגיים באוניברסיטת תל־אביב ומעורכי כתב־העת "ישראל טודיי")

יובל אליצור

מודעי והיפאנים

מתוך הראיונות הרבים, שנתן ח"כ יצחק מודעי לפני התפטרותו ולאחריה עולה, כי מכל התפקידים שמילא בממשלות בגין, שמיר ופרס הוא מחשיב במיוחד את 18 החודשים, שבהם כיהן כשר־האוצר ובמיוחד את חלקו בעיצוב התוכנית להבראת המשק וביישומה.

ואכן, בצדק נעלב מודעי כאשר הטלוויזיה התכוונה להתעלם ממנו ולא לשתפו בתוכנית שהקרינה במלאת שנה לתוכנית הכלכלית. אילמלא חזרו בהם אנשי הטלוויזיה ושיתפו את מודעי ברגע האחרון בתוכנית זו, אפשר היה להאשימם בעיוות ההיסטוריה הכלכלית של ישראל.

אך בבואנו לבחון את תרומת מודעי לתוכנית ההבראה הכלכלית מתברר, כי כוחו היה בעיקר בהיותו איש צוות. אומנם, לדבריו היתה באמתחתו, כבר ביום שנתמנה לשר־האוצר, תוכנית מפורטת, שדמתה בעיקריה לתוכנית שאימצה הממשלה כעבור ששה חודשים.

אך הממשלה לא נתנה למודעי "קארט בלאנש" להפעיל את תוכניתו. הוא נאלץ להשתתף בישיבות הליליות בבית ראש־הממשלה, שמעון פרס, ישיבות שבהן השתתף, בין השאר, פרופ' מיכאל ברונו, שעימו התנגש שנה ורבע לאחר־מכן כאשר ברונו, בתפקידו החדש כנגיד בנק ישראל, דרש לקבל את הסכמת הממשלה להשעות את מנכ"ל בנק דיסקונט, רפאל רקנאטי.

מודעי היה, איפוא, חבר, אף כי חבר בכיר, בצוות שגיבש את התוכנית הכלכלית. גם בשלב הביצוע הוא לא היה סולן. הוא נזקק לשרים אחרים, ובראשם, כמובן, ראש־הממשלה, שמעון פרס, כדי להתגבר על ההתנגדות העיקשת לתוכנית, שבראשה עמדו חבריו של מודעי בליכוד, סגן ראש־הממשלה, דוד לוי, ושר־התעשיה והמסחר, אריאל שרון. מודעי נזקק לפרס גם כדי לפרק מוקשים במחנה ההסתדרותי. ניתן לקבוע בוודאות, שאילמלא התייצב פרס באומץ רב, תוך סיכון מעמדו בקרב חבריו לדעה, בעד שחיקת השכר בשלב הראשון של יישום התוכנית, היא היתה מתפוררת כבר באביב 1985.

כוחו והשפעתו של מודעי היתה בהיותו חלק מצוות, שכלל אישים בעלי דעות וגישות שונות, שהצליחו ברגע מסויים להתעלות ולהפעיל תוכנית, שאף כי לא הצילה עדיין את המשק הישראלי, היתה לה הצלחה דרמטית בהורדת שיעור האינפלאציה. ברור גם, שאילמלא רוסנו ההתייקרויות לפני כשנה ורבע היינו מתדרדרים למשבר כלכלי, שכמוהו לא ידעה עוד ישראל.

וכאן יש למצוא את הקשר בין מודעי לבין היפאנים, שעליו נרמז בכותרת לרשימה זו. סוד ההצלחה של היפאנים – המתגלה לכל מי שמבקר במדינה זו – הוא בעבודת צוות, ביכולתו של הפרט להשתלב במאמץ המשותף, תוך ויתור על כמה מתכונותיו המיוחדות ולעתים אפילו על כשרונות יוצאי־דופן. המהנדס, המדען והמנהל המצוי ביפאן אינם עולים בכישוריהם על עמיתיהם במדינות שאינן מצליחות כמו יפאן. אולם כאשר קבוצת מנהלים, מדענים ומהנדסים יפאנים מתלכדת היא מפגינה עוצמה, שאין לעמוד בפניה.

בניגוד ליפאני המצוי מודעי איננו מצטיין, בדרך כלל, בעבודת צוות. באופיו הוא נוטה להפגין את כישוריו המיוחדים. הוא נתון למצב־רוחו ואינו מצליח לעצור את סערת־רוחו ואת לשונו. אפילו בתקופה ששימש שר־אוצר, התקופה שכאמור היתה בבחינת היוצא מן הכלל, הבא ללמד על הכלל, שמענו מפיו לא אחת ביטויים מפתיעים, כמו למשל הכינוי "ילד דפקטיבי", שהדביק לעיסקת החבילה הראשונה בסתיו 1984.

ואין זה חשוב כרגע זה אם צדק אם לאו בכך שהמעיט בחשיבות הצעד, שעליו החליטה הממשלה ואשר נמסר לביצועו. אילו היה מודעי יפאני היה יודע, שאסור לו לירות בליסטראות על הבית, שבו הוא יושב.

בתפקידיו בממשלות קודמות ניתן למודעי להפגין דווקא את מחשבתו המקורית, את הידע הרב שלו בטכנולוגיה, בכלכלה ובמשפטים. אך גם אם הכל מסכימים, שהוא הפגין אינטליגנציה רבה, התוצאות לא היו תמיד טובות.

היום יודעים אנו, למשל, כי העקשנות שגילה כאשר דרש בשנת 1980 ערובות אמריקניות לאספקת נפט לישראל, כפיצוי על נסיגתנו משדות הנפט של סיני, גרמה לכך, שישראל נאלצה לוותר על דרישות אחרות בתנאי הסיוע האמריקני, כדי להשיג את הערובות, שהאמריקנים התנגדו להן עקרונית. באותה תקופה טענו כלכלני נפט רבים, שהסכנה, שישראל לא תוכל לרכוש נפט ממקורות אחרים, היא קלושה ביותר.

כך היה גם כאשר מודעי היה הכוח המניע בתוכנית "תעלת הימים". היום, כאשר ישראל משלמת עבור הנפט שהיא קונה פחות מ־8 דולרים לחבית, אנו רואים עד כמה תלושה מן המציאות היתה תוכנית זו, שהתבססה על מחיר של 40 דולר לחבית ויותר. אין האמור לעיל בא לטעון, שמודעי טעה בכל אשר עשה כשר, או אפילו כשלא היה שר־אנרגיה מוכשר, אלא רק לציין, ששר, הסומך על כישוריו בלבד ולא על עבודת צוות בממשלה או במשרדו, חושף את עצמו לכשלונות יותר משר, המסוגל להיות חלק מצוות.

מי שמפקפק בכנותו של ניתוח זה כדאי שיעקוב אחר הישגי שר־האוצר, משה נסים, כעבור שלושה חודשים בלבד בתפקיד קשה וכפוי־טובה זה. ללא הצהרות מפוצצות, בלי להקניט ולהעליב, הוא יכול לרשום לזכותו הישגים נאים למדי בטיפולו בשביתת האחיות, במינוי פרופ' ברונו לנגיד בנק ישראל, בעמדה שנקט בעניין השעייתו של רקנאטי ובמניעת פריצתה של מסגרת התקציב.

עדיין אין בהישגים אלה כדי להבטיח את הצלחת התוכנית להבראת המשק, אך יש בה כדי להוכיח את יעילותה של עבודת צוות בממשלה ובמשרד, שעליו ממונה השר.

שאול בר־חיים

הלב הפתוח של האו"ם

בימינו מקובל, שניתוח לב פתוח דומה להכנסת מכונית למוסך. התיקון מבטיח "שעות מנוע" רבות ומהנות, כשם שהשתלת מעקף מבטיחה ברוב המקרים לחולה שיבה לחיים תקינים. במגדל הזכוכית של האו"ם בניו־יורק, וכוודאי גם בבירות רבות, מקווים, שמזכ"ל או"ם, חאווייר פרס דה־קואייאר, יילך בדרכי רוב מנותחי הלב הפתוח: יבריא מהר ויחזור לעבודה מלאה ויוצרת. ומעל לכל – יוכל להיבחר לתקופת כהונה של חמש שנים נוספות. שאם לא כן – יעמדו הארגון וחברותיו בפני בעיה.

עד לפני שבוע ימים נראה הכל תקין ומובטח מראש. המזכ"ל שמע מצדדים שונים, שהמדינות החברות באו"ם מעוניינות לראותו ממשיך בתפקיד, שאליו נכנס ב־1 בינואר 1982. הוא עצמו נהג כמועמד לכל דבר. הוא סירב, אומנם, להכריז, שהוא מתמודד על כהונה שניה, אך ניהל פעולה של שתדלנות זהירה. בביקוריו האחרונים ביבשת אירופה, שיוחדו לנושאים אחרים לגמרי, הועלתה גם שאלת ההמשכיות בלשכת המזכ"ל. בני שיחו של פרס דה־קואייאר הרשימו, שאם ימצא תמיכה נרחבת – לא ישיב את פני המבקשים ריקם.

העובדה, שהדיפלומאט הפרואני המנוסה נהנה מיוקרה כזאת, מלמדת, שהעולם אינו מצפה מנושא מישרה זו שיהיה בעל מיומנות מבריקה, או מדינאי הצובר הצלחות דיפלומאטיות מפוארות. עדיף, שבלשכת המזכ"ל ישב אדם אמין וישר, היודע לנווט בין המוקשים הפזורים במסדרונות הארגון.

פרס דה־קואייאר הוכיח את שקידתו ודבקותו בתפקיד שהוטל עליו. הוא עשה ימים כלילות כדי להעלות את יוקרת הארגון, שבראשו הוצב, אפילו לא הוכתרו מאמציו בהצלחה מסחררת. הוא לא הצליח למנוע את מלחמת פוקלאנד בין בריטניה לארגנטינה. לא עלה בידו לשים קץ למלחמת איראן־עיראק. אפילו לא ניתן לו לתווך בהצלחה בין אפגניסטאן לפקיסטאן כדי לעשות לסיום המלחמה שם. הוא השקיע מאמצים כבירים כדי לתווך בין היוונים לתורכים בקפריסין, אלא שגם שם מנעו ממנו היוונים את ההצלחה.

דומה, כי רק במקרה אחד הוא רשאי לרשום לזכותו נצחון. הוא תיווך בין צרפת לניו־זילאנד כדי לפתור את המשבר ביניהן בעקבות הפעלת שירותי הביון הצרפתיים נגד ארגון שומרי הסביבה "גרינפיס". בעניין זה הושג הסכם. הצרפתים פיצו את הניו־זילאנדים ב־7 מיליון דולר וקיבלו תמורתם את שני סוכניהם, שנדונו לשנות מאסר מרובות.

כהונתו הראשונה של המזכ"ל מסתיימת בשעת משבר כלכלי, שהארגון לא ידע כמותו. קופתו ריקה והתורמת הראשית – ארצות־הברית – החליטה, שאין בדעתה להמשיך ולממן ארגון, שרוב החלטותיו נוגדות את האינטרסים של וושינגטון. מי שרוצה ליהנות מכספו של משלם המיסים האמריקני, חייב גם להתחשב ברצונו. אך בשביל מזכ"ל כללי זו תביעה קשה. היא מסכנת את האיזון העדין בין מעצמות־העל, שעליו הוא מצווה לשמור. דה־קואייאר היה בוודאי רוצה למצוא פתרון לקשיים הכספיים של הארגון, אם רק תינתן לו ההזדמנות לכהן תקופת כהונה שניה.

כך היה הדבר עד לשבוע שעבר. עתה צריך להמתין ולראות מה יהיה מצב בריאותו בצאתו מבית־החולים ואחרי תקופת ההחלמה המתאימה. הוא חייב להיות כשיר לפעולה כבר בראשית ספטמבר, עת תתכנס העצרת הכללית וכאשר תפתח למעשה גם מערכת הבחירות לתפקיד המזכ"ל.

כמקובל, הכל תלוי בחמש החברות הקבועות של מועצת הבטחון. לכל אחת מהן שמורה זכות הווטו. לפני חמש שנים היתה זו סין, שלא איפשרה לקורט ואלדהיים לזכות בכהונה שלישית חסרת־תקדים. הסינים אמרו, שהגיעה העת לתת למדינה בלתי־מזדהה לשלוח נציג ללשכת המזכ"ל. פרס דה־קואייאר היה מועמד הפשרה בין ואלדהיים לבין מי שהיה אז שר־החוץ הטאנזאני, סלים אחמד סלים. ולעובדה זו נודעת משמעות אם יימנע פרס דה־קואייאר להמשיך ולשרת את "העולם".

נציגים מדרום־אמריקה כבר רמזו, ש"מגיעות" להם שתי כהונות, כשם שזכו בהן כל שאר המזכ"לים, ששרתו 10 שנים. אם תתקבל הטענה תתחיל מלחמה בין־יבשתית, כדוגמת המאבק המתנהל מדי שנתיים כאשר צריך לאייש את המקום המשוריין ליבשת במושבי החברות הלא־קבועות במועצת הבטחון.

נציגים אפריקניים תבעו את עלבונם מלפני חמש שנים. לאירופה כבר היו שני מזכ"לים, לאסיה אחד ועתה גם לאמריקה הלטינית. רק אפריקה עוד לא איישה את הלשכה. משמע, הם אומרים, התפקיד מגיע עתה להם. לאיש אין אשליות מה יתרחש אז בין חברות הארגון לאומות אפריקה. צפוי, שהמלחמה על כסא המזכ"ל תהיה חריפה ואף אכזרית.

אי לכך, שלוחים מכל פרוזים ואיזורים איחולי החלמה למזכ"ל דה־קואייאר. החלמתו תחסוך מארגון האומות צרות מרובות.

מעריב | סדרה

פינג פונג

המינוי על שר... שר האו...

אליהו טל

הגיטו התיק... של היהדות

פינג פונג

שאלות ל
מוטי הוד,
מועמד לתפקיד יו"ר מועצת המנהלים של התעשיה האווירית, אחרי בחירתו של פרופ' יוסף זינגר ליו"ר זמני

המינוי על שולחנו של שר האוצר נסים

האם בחירת פרופ' זינגר ליו"ר זמני יכולה להתפרש כהבעת אי־אמון במועמדותך?

לא ולא. כל מה שקרה הוא שדויד עברי הודיע שאינו יכול להיות יו"ר בגלל תפקידו כמנכ"ל משרד הבטחון, וחברי הדירקטוריון בחרו את זינגר ליו"ר של אותה ישיבה. עד שימונה יו"ר קבוע, הדירקטוריון חייב לבחור יו"ר לכל ישיבה.

אתה עדיין מועמד לתפקיד?

אני בהחלט מועמד. השאלה היא מתי אכנס לתפקיד. המינוי שלי מונח על שולחנו של שר האוצר משה נסים, המנסה לעשות עיסקה פוליטית.

האם אין ניגוד אינטרסים עקב העובדה שייצגת חברה אמריקנית שרצתה לספק מנועים לישראל והתנגדת ל„לביא"?

אלה תירוצים. עכשיו הכל עומד על עיסקה פוליטית. שר הבטחון כבר חתם ב־25 במאי על מינויי כחבר דירקטוריון התעשיה האווירית. ב־1 ביוני פרשתי מכל עסקי הפרטיים, אינני מייצג שום חברה, ואני ממתין.

בכל זאת, בעבר התנגדת לפרוייקט המכונה „לביא". לא תהיה לך בעיה?

למדינה תהיה בעיה איך לגמור את הפרוייקט הזה. לי אין שום בעיה. בשביל זה אני בא לתעשיה האווירית, כדי לעזור לפתור את הבעיה של המדינה.

דן אריקין

אליהו טל

הגיטו התיקשורתי של היהדות

המלה פרופגנדה (תעמולה), שהפכה למילה „מלוכלכת" בלכסיקון הפוליטי, מקורה בדת. המונח פרופגנדה נקבע על־ידי הכנסיה הקתולית ב־1622 עם הקמתה של „האגודה להפצת האמונה", דהיינו Propaganda fide. ואין דת כיהדות, הזקוקה כיום לפרופגנדה במובן הטוב והרחב של המלה, כדי לשמור על עצם הישרדותה. שכן, בהתאם לממצאי סקר של פרופ' בקי יקטן מספר היהודים בתפוצות מ־9.5 מיליון כיום לפחות מ־6 מיליון בעוד 40 שנה. אם יימשך תהליך זה ייעלמו הקהילות היהודיות הבאות מעל המפה לפני סוף המאה וישראל תישאר ללא משענתה העיקרית, הן בעתודות כוח אדם, הן במשאבים כספיים והן בהשפעה על דעת הקהל העולמית.

דו"ח בקי, שהונח על שולחן הממשלה, מגביר את המודעות למשבר הדמוגרפי, הפוקד את העם היהודי. אך בכל הדיונים בבעיה קיומית זו אין כמעט התייחסות לפעולה הנדרשת במישור התעמולתי.

פעולתה של הפרופגנדה התחילה עוד במאה הי"ז. הקהילות היהודיות בתפוצות ראו שימשו כבסיסי הפעולה הראשונים של המיסיונרים הנוצרים – איזה פאראדוקס היסטורי. באמצעים תעמולתיים הקימו במשך מאות שנים רבבות מיסיונרים את האימפריה הנוצרית. היחיד שלא הכיר בעוצמתה היה סטאלין, ששאל: „כמה דיוויזיות יש לאפיפיור?" ה„דיוויזיות" של הכנסיה הצליחו לחדור לכל פינה נידחת בעולם, מאלסקה ועד ספר... אה. עם כל ספינה, שהגיעה לאמריקה בימי קולומבוס ירדו לחוף המיסיונרים בצד הקונקיסטאדורים.

אנו עדים כיום להתעוררות כבירה של הנצרות והאיסלם, מול ירידה מדאיגה בכוחה של היהדות. בשעה שבתי־הכנסיות בקהילות היהודיות מתרוקנות ממתפללים, נבנים והולכים מיסגדים לא רק בטהרן ובדמשק, אלא גם בלונדון ובפרנקפורט.

את התורה הגלובלית לדת ניתן להסביר על רקע מניעים חברתיים, כלכליים ומדיניים. אך אלמלא מנגנוני התעמולה המשוכללים, המפיחים רוח במפרשיה, לא היתה תנועה זו מגיעה לממדים כה גדולים.

יש מכנה משותף לחומייני, לאפיפיור יוחנן פאולוס השני ולמטיף בילי גראהאם. כל אחד בדרכו מנצל את הטכניקות המתוחכמות של תקשורת המונים. בעוד היהדות, דת האם, מוסיפה להסתגר ב„גיטו תקשורתי", פורשות הדתות הבנות – הנצרות והאיסלם – רשתות תעמולה תובקות־עולם.

גדול תעמולני הדת של דורנו הוא ללא ספק האפיפיור, הדוגל בשיטת המכירה הישירה ואינו סומך על התקשורת בלבד. לא בכדי זכה לתואר „האפיפיור המעופף", שכן במשך שנות כהונתו נראה יותר מיליון מכל מנהיג דתי אחר. הוא יורד מכבש המטוס, מנשק את האדמה, מנופף בידיו להמונים המריעים, ופונה לכל ציבור בשפתו־הוא.

חומייני, המחזיר את מחוגי הזמן לימי הביניים, ידע להעזר באחד מאביזרי התקשורת החדישים – הקסטה. בתחילת המסע, שהביאו לכס השלטון, נאלץ בהיותו בגלות לפעול במחתרת. דבריו הוקלטו במאות קסטות והלה הוגנבו לאיראן והושמעו במיסגדים – המקום היחיד, שהיה חסין בפני משטרת הבטחון. קולה הלוחש של הקסטה הפך לרעם ההמונים, שהפגינו בחוצות טהראן והביאו לנפילת השאה.

גם לבילי גראהאם יש השפעה מאגית על שומעיו. אך כאן המדובר במטיף אמריקני, המדבר באוזני ציבור, ה„מתוכנת" על ברכי הטלוויזיה המסחרית. הוא היה הראשון שהפעיל טכניקות וגישות חדשניות להפצת רעיונות דתיים. הפרדוקס הוא שאחריו העמלנים בבדרי פולחן, הרבנים, בייחוד באיזור הדרום, שהקימו את תנועת הפונדמנטאליסטים הדתיים בארה"ב. הללו חולשים כיום על מנגנוני תעמולה, המשפיעים בתקציבים של מאות מיליוני דולרים ולרשותם מטיפים, המשדרים באמצעות כ־200 תחנות טלוויזיה וכ־1,150 תחנות רדיו.

התשלום עבור זמני שידור הסתכם אשתקד בכמה מיליארד דולר. חלק מהדרשות שייך לכנסיות עצמן. הגדולה שבהן היא רשת טלוויזיה הכבלים „קריסטשן ברודקסטינג נטוורק", השייכת למטיף פאט רוברטסון. רשת זו מעסיקה 4000 עובדים, מגלגלת מחזור של כ־240 מיליון דולר בשנה ונחשבת כחמישית בגודלה בארה"ב. תחנות הטלוויזיה של המטיפים האחרים מגלגלות מחזור מצטבר של מאה מיליון דולר בשנה „בלבד". במקביל, מקיימים המטיפים קשר אישי ישיר עם „הלקוחות" באמצעות רכבות קווי טלפון, העונים על שאלות בנושאים משפחה, רפואה ומצפון.

לתעמולה האוונגליסטית מתוספת הסברה אדירה בכתב: עתונים דתיים, שתפוצתם מאות אלפי עותקים, חוברות ועלונים, פוסטרים ותגים. תעמולה זו משופעת בגימיקים חזותיים: כך התנ"ך תופס את כל המסך ומתוכו יוצא המטיף ומסביר את פסוקו של יום. בתוכנית אחרת מופיעים דמויות התנ"ך והברית החדשה כגיבורי „קומיקס".

בתוך רעם תותחי התעמולה של הנצרות והאיסלם נשמע קולה של היהדות כקול ענות חלושה. גם לנו היו פעם תעמלנים (במובן הטוב של המלה) גדולים, אולי הגדולים מכולם – הנביאים. ירמיהו, הצועד בחוצות ירושלים ומוט בקר על צוארו, כדי להמחיש את עולו הכבד של השלטון הזר, מבצע אקט מובהק של פרופגנדה במיטבה.

העם היהודי הצמיח מתוכו כמה מגדולי המשפיעים של המאה: מארכס, אנגלס ותרוצקי מזה, הרצל, ז'בוטינסקי ובן־גוריון – מאידך. אך היהדות לא הצליחה משום־מה ב„מכירת" רעיונותיה אפילו לבני־ביתה, פרט, כמובן, לאותם חלקי העם, השומרים אמונים לדת בעקשנות ובלהט של הדורות.

מאז ומעולם לא שאפה היהדות לקנות נפשות לאידיאולוגיה שלה ולא הקלה על כל מי שרצה להתגייר ולהצטרף לשורותיה.

דומה, שהמשבר הדמוגרפי הנוכחי צריך להדליק אורות אדומים בחוגים רבים ולא רק במשרד ראש־הממשלה בירושלים. משבר זה חייב להעלות מחשבות וגישות חדשות גם במישור ההסברה התעמולה – לא רק במישורים קהילתיים אלא גם במסגרים גלובליים, תוך ניצול הטכניקות החדישות של התקשורת האוונגליסטית. דוגמה לכך תוכל לשמש סידרת „מורשת" של אבא אבן, שהציגה את היהדות באור חדש בפני יהודים ולא יהודים כאחד.

דומה, שהגיעה העת לפרוץ למרחבי התקשורת במקום להסתגר כאותו „מאה שערים" של קבוצות דתיות. לא די בשמירת הגחלת אלא יש לשאת את הלפיד ברבים.

אם נמשיך בעימותים ובוויכוחים הפנימיים, המפלגים את העם, במקום לאחד אותו בעת משבר, נגיע למצב, שבו לא יהיה עוד מקום לשאלה „מיהו יהודי".

(הכותב הוא פובליציסט ומומחה ליחסי ציבור)

קוראים כותבים

התקשורת והשפעתה

אמצעי התקשורת יכולים, בלא מתכוון, לחבל בהישגי התוכנית להבראה כלכלית. זאת, בהבליטם מגמות המצביעות על חזרה לרמות צריכה גבוהות. בעשותם כן, יוצרת העתונות בקרב הציבור, אווירה מדבקת של „תסוף האכול", ובעקבותיה – תביעות להעלאת שכר, כדי ליטול חלק ב„חגיגה".

שתי דוגמאות:

א. בששת החודשים הראשונים של השנה גדל היבוא בחצי מיליארד דולר, או בכ־12 אחוזים. אמת, אבל לא כל האמת, משום שאמצעי התקשורת הבליטו דווקא את היבוא המוגבר של נכסי צריכה בר־קיימא (מכוניות, טלוויזיות, וידיאו, וכו'), בלי לציין שכרבע בלבד מתוספת היבוא הופנה לרכישת צריכה, בעוד ששני שלישים מתוספת זו מוסברים ע"י גידול ביבוא תשומות ייצור, לרבות יהלומי גלם, כדי לספק התרחבות המשמעותית ביצוא יהלומים מלוטשים.

ב. אמצעי התקשורת מדווחים על התרחשות בלמוס הנסיעות לחו"ל. ביקור בימים אלה בסניפי הבנקים מגלה, שהתורים לדלפקי מט"ח דלילים למדי. היה מי שכתב שהנוסעים לחו"ל מצטיידים בדולרים בשוק השחור, אך כיצד ניתן להסביר את העובדה, שלא זו בלבד שמחירו של הדולר השחור לא עלה, הוא אף גילה נטיה לירידה קלה בימים האחרונים.

מספר הנוסעים בקיץ זה לחו"ל יעלה, מן הסתם, על זה של אשתקד, אבל בוודאי שלא יגיע לרמות של השנים 1983־1984. מס הנסיעות אמנם הוקטן והדולר יציב, אבל הביקורים במערב־אירופה התייקרו בינתיים, כדי רבע עד שליש, עקב ירידת שער הדולר כלפי המטבעות האירופיים ומחירו האפקטיווי הממוצע של הדולר, במונחי מטבעות אירופיים, לנוסע הישראלי, כולל כל ההיטלים והמסים, מגיע כיום עד ל־2.5 ש"ח לדולר. מן הראוי שהנוסע הישראלי יהיה מודע לכך בהיכנסו ל„מארקס אנד ספנסר" ול„גאלרי לאפייט".

ירושלים — משה גרף

מס שדירותי

לפי הידיעות מהתקשורת, מסרב סגן הנשיא של ארצות הברית מר בוש, מסרב לחתום על מסמך בענין שיתוף־פעולה בתחום התיירות, בנימוק שיש לבטל את מס הנסיעות במדינת ישראל, המהווה פגיעה בזכויות הפרט.

בהקשר זה רצוני לציין, שיש הרבה אמת בדבריו של סגן הנשיא, הרי בארץ חופשית ודמוקראטית, דומני שכל אזרח המשלם מיסים באמונה ולאחר שנשארת לו המשכורת הנקיה למחייתו, הוא אדון לכספו ולהוצאותיו. הוא מוציא את כספו לפי העדפותיו, בניהן גם ביקור־תיירות בחו"ל. כך הדבר בכל העולם החופשי. במדינתנו, לא רק שצריך לשלם מס נסיעות, אלא שחייבים גם לשלם עבור כל דולר שמוקצב להוצאות השהייה בחו"ל, מס של עשרים אחוז מערכו של הדולר. ממש מס כפול.

הנימוק של האוצר, שבלי מיסים אלה ידלדל מלאי המט"ח, איננו נימוק משכנע. אנו קוראים לא מעט על הברחות של הון שחור לחו"ל. מוטב ששלטונות האוצר ישימו ידם על הון עתק זה. זאת ועוד: אילו בכל העולם החופשי היה נהוג להטיל מיסים כאלה, האם היינו זוכים בתיירות המבית בארצנו?

אילת השחר — חיים הצורי

דוגמה חינוכית של חב"ד

המבצע השנתי של חב"ד – קייטנה בת שבוע ליתומי צה"ל, והכנסתם המשותפת בעול תורה ומצוות – יכול להוות דוגמה לכל חברה אידיאליסטית, כיצד לגמול לאלה שאנו חבים להם את חיינו וקיומנו.

עצתי לשתי תנועות הקיבוציות: התק"ם והקבה"א, לאמץ לעצמן דרך חינוכית זו. ומאחר שציון הבר־מצווה, הוא גם ציון הכנסתם של צעירי התנועה הקיבוצית בברית ערכיה, אני מציעה ששתי התנועות תיזומנה במשותף עריכת קייטנות ציוניות לילדים אלה, כולל יתומי חב"ד, וגם לאלמנותיה של תנועה זו, בהכות הילדים, בנושאים כגון: ערכי העבודה; היסטוריה יהודית בעת החדש, כולל ציונות; תרבות יהודית ושל יהודים במאה העשרים; מדע ואמנות בתורה התפשיות וכמובן – על השואה, סובלנות ופלורליזם, ואחוות עמים.

אין כל קושי לראות לכשרות המזון ולשמירה על אורח־חיים דתי באותן קייטנות. מידת נכונותם של אנשי חב"ד לשלוח אליהן את ילדיהם ונשיהם, תשמש אינדיקציה טובה לכנותם, בתביעה ליחסים הדדיים של הבנה בין שני חלקי העם.

מספרם של יתומי צה"ל והאלמנות בתנועת תק"ה, הוא הכוח לתרומתם הממשית, יהיה לחלקם המספרי באוכלוסיה – להגנת העם והמדינה, לפיכך אף לזכותם השמורית לשמש מפרנסים לילדים ולאלמנות צה"ל בכלל.

שמיר — צפורה מלר

„אחרי"ן!

לבי, לבי עם גברת כץ, אשתו האלמנית של יושב ראש מחלקת הנוער החלוץ (האם יש עוד כאלה?) של הסוכנות היהודית. במקום לשבת ביכים כרופים אלה במדרה המגיעה, צריכה היא, בהתאם להחלטת הנהלת הסוכנות, להתלוות לבעלה האמיץ, בסיורו במרחבי דרום־אפריקה, במדבריות אוסטרליה ושממת ניו־זילנד. אל יהיה הדבר קל בעיניכם: הרי אפילו בנשות אלופי צה"ל לא רוחש הרמטכ"ל שיתלוו ליקיריהן, כאשר אלה מבקרים את „החיילים בשדה", ההגדרתו של מר כץ, את ביקורו בארצות הנכר.

אני רואה בעיני רוחי את ישיבת הנהלת הסוכנות: ראש המחלקה נלחם כארי (במחאה של אפריקה) כדי שאשתו לא תצטרך להתלוות אליו לנסיעה כתישה זו.

אך מלחמתו היתה כנראה אבודה מראש, והחיילים הנאמנים נכבש בניהוג כץ לתבתיבי המגור העליון של העם היהודי וייצאו לגולה הזרה. וכך נראה בקרוב את הזוג כץ מבלה את לילותיו באוהלי זימבבווה, בין אלפי החלוצים (השחורים!) פוקדים בג'ונגל האבן ביוהנסבורג, את אוזנן חיילי־השליחים. היכונו, חלוצי אוסטרליה, המפקד יורד אליכם לשדה: בני הנוער היהודי בניו־זילנד, לכו בעקבות האלפים שקדמו לכם והצטרפו למשמרות כץ, החוזרת רצוצה אך מרוצה, למולדת.

אשדוד — אפרת לבנון

אמריקה נגד דרום אפריקה

הציבור האמריקאי סוער וגועש. כל אמצעי התקשורת עוסקים כאן בהרחבה בנעשה בדרום־אפריקה. ארה"ב, על כל רבדיה מאוחדת. לא רק הפוליטיקאים למיניהם נזעקו. סתם עמך – לבנים, שחורים, זקנים וצעירים יצאו לרחובות להפגין. דרום־אפריקה מצטיירת בעיני הכל כסמל הרשע, שאי אפשר להשאר אדיש כלפיו.

התמונות מדרום־אפריקה, המוקרנות בטלוויזיה בלוויות ביניהן, נוכח שוויון הזכויות המלא – וכאילו מובן מעצמו כיום – שהשיגו השחורים בארה"ב.

רק הממשל מגמגם בלשון דו־משמעית. דברי הנשיא וחבר עוזריו בגנות האפרטהייד והגזענות בדרום אפריקה, הם לעג לרש. הנשיא והדובר הסעיפו שלא יסכימו להרים כלכלי על דרא"פ ולא יסכימו לגרדוהה מהאו"ם. ממשלות העולם מיטלטלות בין התבה האנושית לזכויות האדם, לבין האינטרסים שלהן. מסתבר שממשלת ישראל אינה היחידה, הנתונה באותה דילמה.

מנטולו, ויסקונסין — מרדכי אורעיקר

עוד רעיון לחסוך במים

בארצנו שטופת השמש ישנם דודי שמש רבים ובמים החמים יש די והותר. אך כשפותחים את ברז המים החמים, יוצאים תחילה מים קרים, במשך כמה וכמה דקות, שעד נא ברמיזבכם, שבכמה מאות אלפי בתים זורמים להם המים במשך דקה או דקתיים ויותר. המים מבוזבזים לריק, חבל עליהם.

דומני שניתן להשתמש במים הקרים אם רק מתכננים זאת כראוי: אפשר למלא בהם דליים או כלים וגיגיות ולהשתמש בהם לשטיפת הרצפה או לצרכים אחרים.

ירושלים — נפתלי הרטהיים

קו מי הקולחים לנגב

לפי דווחי העתונות, חסרים 50 מיליון שקל להשלמת מפעל הובלת מי הקולחים בגוש דן, לנגב. כמות המים המטוהרים שישמשו את חקלאי הנגב ממקור זה, תגיע עד 100 מיליון קוב מים לשנה. לממשלה ולחברות הנוגעות בדבר, אין מימון להשלמת הפרוייקט.

כיוון שמדובר במשימה לאומית מדרגה ראשונה, האמורה לבחור 7% מהצריכה הלאומית של המים, כדאי להלגייס את ההון מהציבור, על בסיס מניות. כל משקיע יקבל תמלוגים מההכנסות של מכירת מים אלה. כך ייצאו נשכרים: המדינה, החברה המבצעת, המשקיעים, חקלאי הנגב וכלל עם ישראל.

הבעיה היחידה שנותרה: האם יסכים גוף מונופוליסטי להתחלק בהשקעות וברווחים? כנראה שזו הבעיה המרכזית האמיתית של הכלכלה הישראלית: אינטרס כיתתי, מול אינטרס לאומי־כלכלי.

אני קורא לגורמי הממשלה והציבור המים, לאמץ את הפתרון המוצע לאלתר.

קרית ביאליק — ברוך ירדני

מאזוכיזם לאומי

בבוקר יום ב', 21 ביולי ש.ז. עמדתי נרגש עם חבריי עובדי התעשיה האווירית, בטקס גלילת מטוס ה„לביא". בברכת ראש הממשלה והאורחים האחרים, נאמר והודגש כי זהו יום גדול למדינה, יום המסמל את חוסנו וגדולתו של עם ישראל.

באותו ערב התקיים טקס נוסף, הוא הטקס הרשמי ההגיגי שבין השניים. ציפיתי וקיוויתי בכל לב, שארוע חשוב שכזה יועבר בטלוויזיה בשידור ישיר לכל בית ישראל. אך זו מצאה לנכון באותו ערב, שתכבי פרשת השב"כ והתפטרותו של השר מודעי המצבים יותר לגאוותו של עם ישראל. לא מובן לי, מדוע הפרשיות שכה מאסו בהן, אינן יכולות לפנות מקום, ולו לערב אחד, לטובת הנסיון לעורר בקרבנו מעט התרוממות רוח וגאווה לאומית.

רמתגן — א. שמשון

חוצפה

אשר מגיב, איש „יד טבנקין", במאמרו „הפטריוטיס" („מעריב", 20.7.86) מסתמך על ספרו של יעקב טלמון ז"ל, ועושה אנלוגיה מרושעת, לפיה התנועה הלאומית היהודית תביא את הנאציזם...: יצחק טבנקין, שהיה איש התנועה למען א"י השלמה ודאי מתהפך בקברו. הוא היה איש אמת ומנהיג גדול וחוצפה היא מצד אשר מגיב לסתר בן במסכן על שמו ולכתוב דברים חסרי שחר כאלה.

התנועה הלאומית היהודית אינה זרה מדעת הקהל, כפי שמאשים מגיב. הסקר האחרון שהתפרסם ב„מעריב" קובע, שלמעלה מ־60% של הציבור, הם בעד הפסקת מגע ההדים, שיפי הנפש וכלי התקשורת התחילו בו.

ירושלים — פ. עמירם

„אור לגויים"

רבות שמעתי על התביעה מעם ישראל להיות „אור לגויים" והכוונה היתה שהגויים ילמדו מאיתנו.

איני יודע באיזה תחומים ואיזה גויים יכולים ללמוד מאיתנו, אבל לאחר שביקרתי בארצות אירופה המערבית ראיתי איך הגויים שם מכבדים זה את זה ברחוב, באוטובוס, ברכבת ובכל מקום ציבורי; לא דוחפים, לא צועקים, לא מרעישים; כאשר פונים אליהם בבקשת אינפורמציה, הם נענים בסבר פנים יפות, בינם לבין עצמם ולזרים.

מסקנתי, שעדיף שבתחום היחסים בין אדם לחברו, נלמד אנו מן הגויים. די לנו שנהיה „אור ליהודים".

עכו — דוד אליוביץ

מועדון מטיילי מעריב

כל הטיולים מיועדים לכל קוראי „מעריב" – ללא תשלום דמי־חבר

הנחה של עד 9% (במחיר שירותי הקרקע) למטיילים ותיקים של „מועדון מטיילי מעריב"!

מבחר מסלולי טיול:

יוגוסלביה והונגריה

(כולל טיולי ראש־השנה וסוכות)

- ☐ הטיול הקלאסי ביוגוסלביה: 16 יום. היציאה: 14.10; 30.9; 8.9; 15.8.
- ☐ הונגריה, אוסטריה ומינכן: 16 יום. היציאה: 14.10; 7.10; 30.9; 7.9.
- ☐ יוגוסלביה, הונגריה ווינה: 18 יום. היציאה: 14.10; 28.9; 7.9.
- ☐ יוגוסלביה, הונגריה, אוסטריה ומינכן: 25 יום. היציאה: 28.9; 7.9.
- ☐ הונגריה ווינה: 9 ימים. היציאה: 12.8; 16.9; 30.9; 7.10; 14.10 ☆ מחיר מיוחד: 799 $!
- ☐ יוגוסלביה בנתיב שונה: 19 יום לחובבי טבע ונוף. היציאה: 14.9.86 (מדריכה: אתי דיין).

...וף. היציאה: ספטמבר.

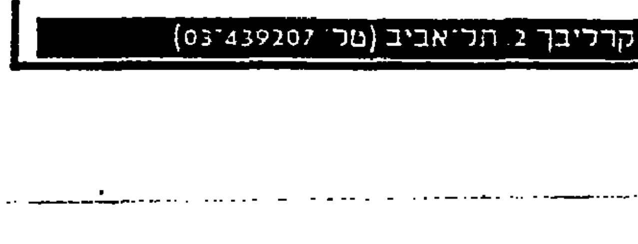

בכל הטיולים: בתי מלון מדרגה א' ותיירות טובה

ביצוע והדרכה: „נאות הכבר"

פרטים: מועדון מטיילי מעריב, מערכת „מעריב", רח' קרליבך 2, תל־אביב (טל' 03-439207)

هكذا من الاصل

صكذا من الاصل

עמוד 13 יום ב', כ"א בתמוז תשמ"ו 28.7.86
בכפר קאסם אומרים קרוב
„אנחנו שכ...
עובדים אי...
ראש המועצה המקומית כפר־קאסם ...
סאלח אסע אל כשפחת עקיבא כד...

• בנימין עקיבא ...

מעריב
עמוד 12 — יום ב', כ"א בתמוז תשמ"ו – 28.7.86

היחידה המרכזית חוקרת חשד:
„שוטר לשעבר הפעיל נערת־פיתוי בשרות המאפיה הבריטית'
האדך מעצרם של רפאל רבין – כיום חוקר פרטי – וירדנה עשור, נערה שנשכרה על־ידו, החשודים בסחיטה של אדם המבוקש בידי גורמים בלונדון על גניבת רכוש וכסף

מאת איה אורנשטיין ואלי דינן

חוקרי היחידה המרכזית של משטרת מחוז תל־אביב עצרו חוקר פרטי, קצין לשעבר ביחידה המרכזית, ו„נערת פיתוי", החשודים יחד עם חוקרים פרטיים נוספים בקשירת קשר לביצוע פשע ובהדחה באיומים של אדם בשם יעקב עודקבי. האיש גנב, על פי החשד, רכוש וכספים מאסטן בלונדון הנמצא על רקע זה.

החוקר הפרטי, רפאל רבין ו„נערת הפיתוי", ירדנה עשור, הובאו ביום ששי לבית משפט השלום בתל־אביב, להארכת מעצרם. אילן שרעבי, אף הוא חוקר פרטי, נעצר בחשד נוסף בפרשה. על פי החשד, התיידד עם עודקבי והכיר לו את ירדנה.

החקירה החלה לאחר שב־28 ביוני התקיף יעקב עודקבי כשהגיע עם ירדנה עשור לבילוי במועדון „הבקתה" בתל־אביב. בעקבות האירוע התלונן עודקבי במשטרה כי אלמונים נכנסים לסחוט אותו.

סניגורו של רבין, עו"ד זאב גורדון, טען בבית המשפט, כי אנשים ביקשו מכרשו לאתר אדם בחו"ל החייב כסף שלקח מאנשים באנגליה. לדברי רבין סיפרו לו אותם אנשים שעודקבי גנב מיליון לי"ש ועד כמה שידוע להם, מחפשת אותו המאפיה באנגליה. עוד טען, כי עודקבי פנה אליו וביקש ממנו לתווך בינו לבין רודפיו מאנגליה. פעולת התיווך נמשכה לדבריו יותר מחודש.

הסניגור טען, כי אין שום ראייה בתיק, למעט חשד הקושר את רבין לתקיפה עצמה. „מדובר באיש משטרה לשעבר, שחקר חקירות חמורות ביותר והמעצר כשלעצמו מסכן אותו יום יום" – טען הפרקליט.

„היינו המומים כשהגיע ליחידה המרכזית מידע שלפיו רפאל רבין, שהיה ביחידה והיום הוא חוקר פרטי, מעורב כנראה בפרשת סחיטה, שאחד הקצוות שלה הוא המאפיה בלונדון. פשוט לא האמנו. אבל ככל שאספנו יותר חומר, התברר לנו שהחשד נגדו רציני לכאורה" – אמרו אתמול שוטרים מהיחידה המרכזית של משטרת ת"א.

חוקרי היחידה המרכזית חוקרים חשד כי רפאל רבין ניסה לסחוט את יעקב עודקבי, לאחר שזה גנב רכוש שכלל זהב ופריטים יקרי ערך מאזרח אנגלי. על פי החשד, „בכר" האנגלי את חובו לעבריינים בלונדון, הקשרים שם למאפיה האלה שכרו את שירותיהם של משרדי חקירות פרטיים בישראל.

ישראליות קיבלו 3000 ד' תמורת נישואים לסיקים

מאת יהודית זילברשטיין

שבע נשים יהודיות מאילת נישאו באחרונה באופן פיקטיבי לתיירים מהודו ממוצא סיקי. בכך נמנע גירושם מהארץ.

תמורת הנישואין הפיקטיביים קיבלה כל אשה 3,000 דולר. לשתיים מהן אף נולדו ילדים בנישואיהן.

נודע, כי כמה מהנשים הביעו רצון להשתחרר מהנישואין, אך נמנעו מכך בגלל להצי בעליהן.

• לובה אליאב בחברת אחד ממשתתפי ערב ההוקרה לדייגי ישראל במועדון ... (צילם: שלמה מוסקוביץ')

דייגי ישראל פרשו רשת של זכרונות
קיבוץ נחשולים אירח אמש ערב הוקרה לדייגי ישראל מטעם „התנועה לארץ ישראל טובה', „מעריב', אמ"י, המועצה הציונית ואיגוד דייגי ישראל

מאת דוד זוהר

על רקע תפאורה ססגונית – מפרשים, בשר פיקוד של ספינת דיג, הגה של קברניט, מנסי לוקס ורשתות מכמורות – על בימה ענקית במדשאה בקיבוץ נחשולים, נגולה אמש מסכת מעלילותיהם של דייגי ישראל, במלאת חמישים שנה להקמתו של צי הדיג העברי.

קהל של כ־3000 איש, ובהם חברי קיבוצים, מאות דייגים ובני משפחותיהם, גיבורים אלמונים של פרשיות עלומות הקשורות בעלייה ובבטחון ואורחי „התנועה למען ארץ־ישראל טובה' מכל רחבי הארץ, צפו בחזיון המרגש שהועלה על הבימה. ערב ההוקרה המיוחד לדייגי ישראל נערך על־ידי התנועה למען ארץ־ישראל טובה', מערכת „מעריב", אמ"י – אגודת אמני ישראל, המועצה הציונית בישראל, איגוד דייגי ישראל וקיבוץ נחשולים, שעם חבריו נימנים חלוצי הדיג בישראל.

רבים נרתמו למאמץ הארגון – כולם בהתנדבות. אליהו הכהן, אשר שיתף עם אילי גורליצקי הינחה את הערב, כתב וקרא מסכת שגוללה אפופיאה הירואית מלווה בסיפורים אנושיים, עלילות גבורה ודרמות מרגשות של דייגי ישראל. במסכת סופר בעיקר על 50 שנות הדיג העברי בהתיישבות העברית החדשה. היא נשזרה במופעי מחול ובשירת ים וספנים.

שר הבטחון יצחק רבין שלח מכתב ברכה, בו העלה על נס את פועלם של דייגי ישראל, אותם כינה „חבורה אמיצה של יהודיים אשר הישו כתף ונתנו יד לפעילות הבטחון בימים שקדמו להקמת המדינה ולאחר מכן".

יו"ר התנועה למען ארץ־ישראל טובה, השופט מיכה לינדנשטראוס, שיזם ועמד מאחורי הערב, אמר כי ההחלטה לקיים ערב זה נבעה מהרצון להבליט קבוצה בחברה הישראלית, אשר תרמה לעם ישראל תרומה שאיננה עומדת בשום יחס לגודלה המספרי.

„ד"ר דן מאירזון היה הרופא היחיד שלא פחדתי ממנו"
סיפרה אתמול פציאנטית בת 12 של הרופא התל־אביבי שהתאבד בליל שבת ★ רופאיו: „הוא היה חולה סרטן מח העצמות אך מחלת הרפס שגם פגעה בו לאחרונה גרמה להחלטתו לשים קץ לחייו" ★ אשתו שניסתה להתאבד יחד עימו – במצב קשה

מאת דליה מזורי

ד"ר דן מאירזון שהתאבד בליל שבת היה חולה סרטן מח העצמות. הרופא בן 76 היה בטיפול במחלקה ההמטולוגית בבי"ח „איכילוב" ומחלתו הקשה השפיעה על מצבו הנפשי. הרפס זוסטר, מחלה נוספת שפגעה בו לאחרונה, גרמה להחלטתו לשים קץ לחייו – בך מעריכים רופאיו של ד"ר מאירזון.

לדבריהם, ד"ר מאירזון לא היה משרתק ויכול היה להחלים ולחיות עוד זמן רב. „נראה, כי לא האמין שיוכל לחיות באותה איכות כבעבר. התקפי ההרפס שפגע במעברי העצבים, גרמו לו לכאבים נוראיים, ולכן כנראה, החליט להתנתק מסביבתו".

ד"ר מאירזון היה רופא אף אוזן וגרון בקופ"ח „מכבי" מאז עלה לישראל ב־1962 מרומניה.

בקופ"ח „מכבי" אמרו עליו, כי היה רופא מסור שידע ליצור קשר טוב וחיובי עם החולים שהיו בטיפולו. „אנשים מסוגו הם שהפכו את „מכבי" לאותו גוף ציבורי הקיים כיום", אמר ד"ר יצחק רוזנבלום, הרופא הראשי של הקופה.

שכנים סיפרו על תורים ארוכים של פציאנטים, שהגיעו מדי יום לביתו ברחוב סמולנסקין 4 בתל־אביב. „הוא היה הרופא היחיד שלא פחדתי ממנו", סיפרה אתמול חולה צעירה בת 12. „הוא לא שכח אותנו בשום חג והיה מביא לנו מתנות. גם כשנסע לחו"ל זכר אותנו והיה מביא לנו שי צנוע", סיפרו שכנים שציינו כי „האהבה גדולה שררה בינו לבין אשתו". „תמיד הלכו ביחד לכל מקום. לרוב ראינו אותם מחובקים".

ביממה האחרונה לא חלה שום הטבה במצבה של רעייתו לידיה, שניסתה יחד עימו לשים קץ לחייה. היא מאושפזת חסרת הכרה ביחידה לטיפול נמרץ בבי"ח „איכילוב" ומצבה מוגדר קשה.

בג"ץ דחה עתירה של ,רווקה מאונס' להפרייה מלאכותית
העותרת: נכשלו כל מאמצי להשתלב בחברה ולמצוא בן זוג ★ בג"ץ: שיקולי משרד הבריאות – סבירים

בג"ץ דחה את עתירתה של רווקה בת 39 מכפר־סבא, שביקשה לחייב את משרד הבריאות לעשות לה הפרייה מלאכותית.

העותרת טענה, כי היא „רווקה שלא מרצונה, עשתה כל המאמצים להשתלב בחברה, אך נדחתה".

„ביהמ"ש מתבקש לראות את הצד האנושי הקשה של העותרת: היא בת 39 שנים ולא נותר לה זמן רב ללדת. הזכות לאימהות היא זכות שניתנה לאשה ולא למשרד הבריאות" – נטען בעתירה.

שופטי ביהמ"ש העליון – מרים בן פורת, מנחם אילון וגבריאל בך – קבעו בהחלטתם כי לפי ההנחיות לביצוע הפרייה מלאכותית, נעשה הדבר רק בנשים נשואות, שאינן יכולות להרות באופן טבעי. „כללים אלה סבירים ואין יסוד להתערבותנו" – נקבע בהחלטת בג"ץ. (ט)

מכרזים

משטרת ישראל / המטה הארצי
אגף אפסנאות
מכרז 38/86
1. מוזמנות בזה הצעות מחיר להספקת
מדפים ומערכות עם דגלים מתקפלות.
2. פרטים מלאים ניתן לקבל במחלקת הרכישות והמכירות במטא"ר יפו רח' אמץ 4, טלפון: 03-899753 בשעות המשרד המקובלות.
3. המועד האחרון, לקבלת ההצעות הוא: 21.8.86 שעה 12.00.
ראש מחלקת הרכישות והמכירות.

„חלמיש"
חברה ממשלתית עירונית לשיקום הדיור בתל־אביב־יפו בע"מ

חברה ממשלתית עירונית
לשיקום הדיור בתל־אביב–יפו בע"מ
מכרז מס' 8/86
עבודות פיתוח רח' שמחה
— שכ' התקווה.
תתקבלנה הצעות מקבלנים הרשומים בפנקס הקבלנים בסוג הנדרש, בעלי תעודת עוסק מורשה, בעלי אישור לניהול ספרים ואישור רשות מע"מ ברין.
את פרטי המכרז ניתן לקבל במשרדי חב' „חלמיש" שד' ירושלים 45 יפו קומה 6 (מול הרכזת) בין התאריכים 27.7.86 — 7.8.86 בין השעות 8.00 בבוקר עד השעה 12.30 בצהרים.
בעת קבלת חומר המכרז יש להציג קבלה על תשלום: סך של 123 ש"ח כולל מע"מ עבור מכרז 8/86.
התשלום בבנק הדואר לחשבון חברת „חלמיש" 3־20125־5. הסכום הנ"ל לא יוחזר.
יש לצרף תעודות, אישורים, וערבות בנקאית צמודה בהתאם לתנאי המכרז.
את ההצעות יש למסור לתיבת המכרזים במשרדי החברה, שד' ירושלים 45 יפו (קומה 5) כל יום בין השעות 7.30 — 14.00.
המועד האחרון למסירת ההצעות הוא יום 7.8.86 שעה 12.00.
החברה לא מתחייבת לקבל את ההצעה הזולה ביותר או כל הצעה אחרת.
גבי ללוש, מנהל כללי

משרד החינוך והתרבות
המחלקה לבינוי נכסים אפסנאות ומשק
רח' שבטי ישראל 34 ירושלים – 91911
מכרז מס' 20/86.
מוזמנות בזה הצעות מחירים
לבדיקת מהימנות פרטים והצהרה על הכנסות בשאלון גנ"י קדם חובה.
1. טפסים ופרטים לקבל אצל: הגב' יפית צמח, המחלקה לבנא"מ בנין א' כניסה א' קומה ג' רח' שבטי ישראל 34 ירושלים מיקוד 91911 טל 02-278276.
2. את ההצעות יש להגיש לא יאוחר מיום 18.8.86 בשעה 12.00 ל„תיבת המכרזים" שנמצאת במזור המכרזים ולשכות בנין א' צריף א' רח' שבטי ישראל 34 מיקוד 91911.

קומודור
אופנה לצעירות
עד 50% לקניינים ולבעלי חנויות במזומן על בגדי קיץ!
בית הכמל רח' התבור 24 ת"א, טל' 662325, 653995
פתוח: כל יום 9.00–17.00 ...

חן את התכנית
ואנו נבצע באמינות ויעילות
אשל דן
חברה לבנין ופתוח בע"מ
עבודות בניה.
בתים, וילות ושיפוצים.
בצוע מקצועי ומעולה
הרצל 72 רמת־גן טל: 721643
בערב 996022

בגינה שלך יש מקום לבריכה!

europool system
וגם בתקציב...
■ 80 דגמים של בריכות לכל תקציב, סיגנון ומקום!
■ מחירים מפתיעים החל מ־4400 ש"ח + מע"מ. לבריכה עגולה בקוטר 5 מ' ועד ל־10,000 ש"ח + מע"מ. לבריכה אובלית באורך 11 מ'
כולל מערכת סינון, אביזרים ויעוץ הנדסי.
אילון הנדסה בע"מ
בריכות שחיה הנדסיות
רזיאל 23 רמת־גן (ככר השושנים) 03-746024

לבעלי גינות נוי וחות ונגנות
מערכות השקיה רגילות, אוטומטיות וממוחשבות.
תכנון גינות ונוף
יעוץ והדרכה.
מחשבי השקיה
„אירטרול"
„הגרעין"
המרכז לגנן ולגן
אור־יהודה, טל. 03-349735

הודעה
על פי סעיף 149 (1) לחוק התכנון והבניה תשכ"ה–1965
...

ספרית מעריב
ספר מרתק!
אלני
מאת ניקולאס גייג'
הופיע זה עתה!
הופיע חדש
להשיג בחנויות הספרים ובמשרדי „מעריב" ... טל. 03-332211

אתם „תבכו" מרוב צחוק!
השגעון הגדול
ספי ריבלין

בכורה עולמית בקרוב
ברחבי הארץ

איגוד העובדים הסוציאליים
המועצה המקומית מגדל העמק
מדינת ישראל משרד העבודה והרווחה
אוניברסיטת חיפה בית"ס לעבודה סוציאלית
חלפו 30 יום להירצחה של אמי לוין ז"ל
עובדת סוציאלית שנפלה בעת מילוי תפקידה, הציבור מוזמן ליום עיון לזכרה
בנושא: „דרכי התמודדות עם האלימות במשפחה ובחברה בישראל"
יום העיון: יתקיים ביום שלישי (29 יולי 1986) בין השעות 10.00 עד 16.30 במרכז הקהילתי במגדל העמק.
...
סדר היום: יתקיימו 12 קבוצות דיון בנושא: „אינטראקציה אלימה בין בני זוג; „אלימות בכלי תקשורת"; „אלימות במשפחה – היבטים משפטיים" ועוד...
בהשתתפות: מר מאיר שטרית – ח"כ וראש עיריית יבנה; מר דב טביב – שופט בית משפט השלום, בחיפה; ניצב משולם עמית, ראש אג"ם המטה הארצי; מר שאול עמור, ראש המועצה מגדל העמק; גב' פזה וילברשטיין, מנכ"ל איגוד העובדים הסוציאליים; ובהשתתפות אנשי ציבור, אנשי אקדמיה ואנשי מקצוע.

בגטקס
תיקים וילקוטים לבית הספר
לבעלי חנויות תצוגה ומכירה ברחוב פלורנטין 19 תל אביב טל. 03-832872 03-827310
שרות להדפסות משי במקום

8 תשלומים שקליים
לא צמודים, ללא ריבית, ללא כרטיסי אשראי
Zoppas

לכל המוצרים החשמליים של זופס Zoppas
• מקרר 12 קוב
• מקרר משרדי — 140 ליטר
• מכונות כביסה
• מדיחי כלים
• מקפיאים
• תנורי אפיה
• שואבי אבק

אמנה אולפנת בני עקיבא
רח' הלוזי 6, כפר־סבא, טל. 052-26121־2
מתבקשות הצעות להסעת תלמידות
לשנת הלימודים תשמ"ז
פרטי ההצעה ומסמכים נוספים ניתן לקבל במשרדנו
(המכרז יפתח ב־10.8.86).

על יעדי קונצרן „אלרון"
בראיון עם עוזיה גליל
בנוסף HIGH–TECH
— מוסף מחשבים וטכנולוגיות
בשבועון „עסקים"
שיופיע ב־29.7.86

יוגוסלביה
ביצוע והדרכה: „נאות הכבר" • פרטים: „מועדון מטיילי מעריב" (טל' 03-439207).

בכפר קאסם אומרים קרובי החשוד ברצח החייל שאלתיאל עקיבא:

„אנחנו שכנים של ראש העין עובדים איתם וחברים שלהם"

ראש המועצה המקומית כפר־קאסם: „אני מצטער לשמוע ששוב אנחנו עולים לכותרות בנסיבות כאלה; אסע אל משפחת עקיבא כדי להביע תנחומים ולהסביר את עמדת תושבי הכפר".

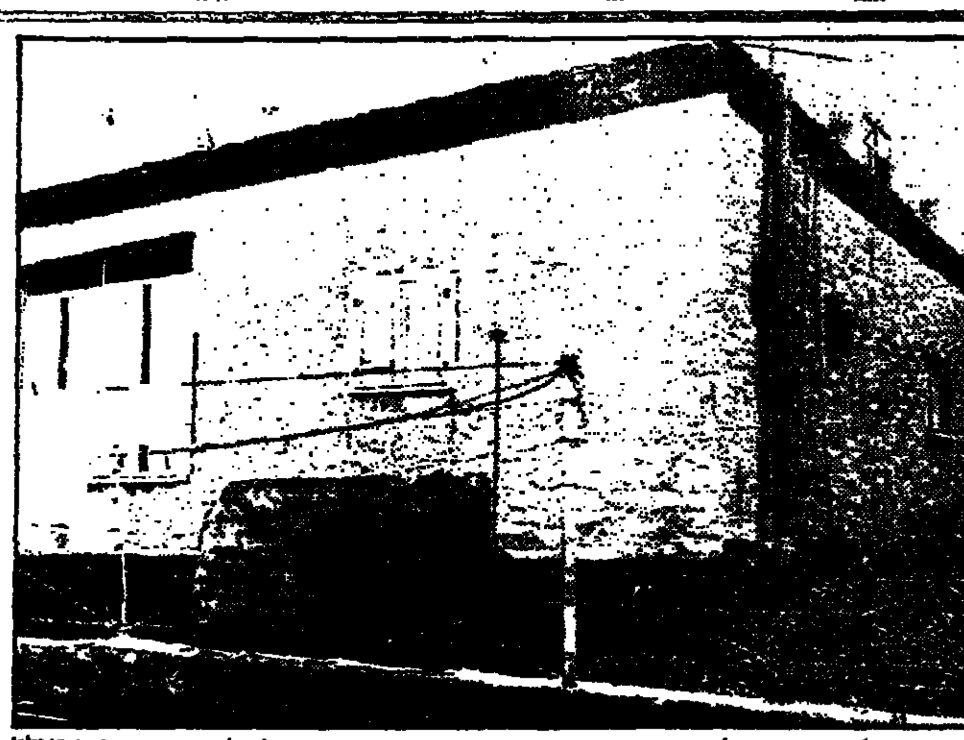

● ביתו של אחמד אבו־ג'אבר בכפר קאסם (צילומים: צביקה ישראלי)

מאת בוקי נאה

מהבית של אחמד אבו־ג'אבר, בשוליו הדרומיים של כפר קאסם, רואים היטב את חלונות בתיה הקיצוניים של ראש העין. כמה מאות מטרים של שדות חקלאיים מפרידים בין הבית בן הקומה האחת לביתו של סמל שאלתיאל עקיבא ז"ל.

מאז יום שלישי שעבר לא גר כאן אחמד אבו־ג'אבר. חוקרי ידיעות הביטחון הגיעו לכאן בבוקר; בני המשפחה שלחו אותם לאחד המפעלים בפתח־תקווה, שם עבד בשבועיים האחרונים ושם נעצר. על פי מה שפורסם הוא אחד מחברי חוליית המחבלים שרצחה את עקיבא.

מאז יום שלישי שעבר מחפשים בני המשפחה את אחמד בן ה־30. המשטרה מסרה להם שהוא מוחזק בידי ידיעות הביטחון.

הבית הקטן בן הקומה האחת, הנמצא בתוך גוש הבתים של חמולת אבו־ג'אבר אל־טורי, שהגיעה לכאן לפני כמה עשרות שנים מהנגב, נעול. אשתו רייגה ושני ילדיו, בני 7 ו־8, נמצאים אצל הוריה מאז נעצר אחמד. אל הבית שבקצה הכפר מובילות רק דרכי עפר רצופות גבעות ומהמורות. אחמד, שעבר עד לפני כחודש כנהג, התקין בחלונות ביתו זגוגיות כחולות ותריסי פלסטיק אפורים.

„לקחו אותו סתם. אין לו שום קשר לעניין זה. אין לו שום עבר פלילי ואף־פעם לא התעסק בפשע. כל החיים שלו עבד ולא היו לו שום עניינים", אומר ביטו, עמר חוסן.

לא הכיר את אביו

אחמד הוא בן יחיד. כשהיתה בחודש החמישי להריונה נפטר אביו. „בחור שבכלל לא עשה שום דבר, לפי מה שאנחנו יודעים, את החייל הזה הכיר שלו מראש העין בגלל חיסול השכונות ביניהם. כשיגמר כל הסיפור הזה יראו שאחמד נקי ותפסו לקחו אחר", אומר ברדוה, שכנו חליל אבו־ג'אבר. לדברי השניים לא נמסרה להם בכל הודעה רשמית מדוע נעצר אחמד וכל נסיונותיהם לברר במשטרה מדוע נעלם עלו בתוהו.

הם אינם מאמינים לפרסומים שהוא אחד מחברי החוליה שרצחה את סמל שאלתיאל עקיבא. „אנחנו שכנים של ראש העין, עובדים איתם וחברים שלהם, אין אצלנו אף אחד במשפחה שהוא נגד היהודים. הנה, בערב לפעמים יושבים איתנו כאן יהודים, שותים ומדברים. אין שום מלחמה איתם ואנחנו שכנים טובים". בן־דוד אחר של אחמד אבו־ג'אבר נשפט לפני כשנה ונידון לתשע שנות מאסר בפועל על חלקו בנסיון לרצוח סוחר קרקעות ערבי מהכפר בידיה שבשומרון.

„לא מרחוק"

בבית הקפה של כפר־קאסם כולם מספרים ש„אחמד היה בחור טוב שע־בד ולא עשה, אף פעם בעיות". על מה ולמה נעצר אף אחד לא יודע. שמעו ברדיו שאחד מחברי החוליה שנתפסה הוא מכפר קאסם, צירפו את הפרטים וחושבים שזה הוא. אבל לא מאמינים. „מה לו ולמעשים שכאלה? זה איש שעובד, זה לא פרחח. מי שמ־תחבר עם שוליים, זה רק אחד שאין לו עבודה ואין לו כלום", אומרים בבית הקפה של הכפר, השוכן על הקו הירוק, בואך כביש חוצה שומרון בתוך שטח מדינת ישראל.

80 אחוז מהגברים בכפר קאסם עובדים בישראל בעבודות שונות. כל יום צומחות שם בכפר וילות עש־קיות חדשות, פרי הכספים שהם מרו־ויחים בעבודתם בישראל. לפני כש־לושה חודשים נעצרו עשרה מבני הכפר כחשודים בפעילות עויינת נגד מדינת ישראל ובהנחת מטעני תבלה.

„זה כואב לכולנו"

בשבוע שעבר הסתובבו כאן הר־בה כוחות משטרה. בתום התפילה במיסגד יצאו מאות מוסלמים קנאיים והיכו חילוניים מוסלמים ששתו משקאות אלכוהולים בבתי הקפה במרכז הכפר.

מזכיר המועצה המקומית עמר מחמוד המום ממעצרו של אחמד אבו־ג'אבר ואומר: „הוא נראה לי בחור טוב ואי אפשר להאמין שיעשה מע־שים כאלה. אנחנו כפר שקט וזה כו־אב לכולנו. עשרות שנים אנחנו מפתחים יחסי שכנות טובה עם ראש העין ופתאום קורה כזה מקרה מצער. ניסינו לברר במשטרה על מה הוא נעצר, אבל שם אף אחד לא יודע. שיהיה ברור לכולם שאנחנו בעצם לא יודעים אם הוא קשור לזה, או לא קשור לזה. מקרה חריג אחד איננו משקף את הרוחות בכפר. אנחנו מז־מנים לחתונות בפתח־תקווה וראשי העין והם מוזמנים לחתונות אצלנו".

● ראש מועצת כפר קאסם, עבדול רחים עיסא

● מזכיר המועצה מחמוד עמר

ראש המועצה המקומית כפר־קא־סם, עבדול רחים עיסא, קשר לראש־נה ביום שישי את דבר מעצרו של אחמד עם החוליה שנחשפה בשומרון ובכפר קאסם. „אמרו שאחד מחברי החוליה מכפר־קאסם, אז עשיתי אחד ועוד אחד והבנתי על מה מדובר. אני מצטער לשמוע ששוב אנחנו עולים לכותרות בנסיבות כאלה. הייתי רו־צה לראות את כפר קאסם בכותרות אחרות על דברים חיוביים.

„לנו ולראש העין יש מערכת יח־סים מצויינת. יש לנו הרבה ועדות משותפות איתם. בולי תקווה כי המקרה הטראגי הזה לא יקלקל את מערכת היחסים. בשמי ובשם מועצת הכפר והתושבים אסע בימים הקרו־בים אל משפחת עקיבא בראש העין כדי להביע תנחומים ולהסביר את עמדת תושבי הכפר. אני מאמין בחוק במדינת ישראל ומאמין שכל חשוד המובא לפני שופט, ייעשה עימו כמש־פט צדק".

הבית של אחמד אבו־ג'אבר סגור ונעול. פעם נהג לבקר כאן גם איש המשטרה סמל ראשון בניהו עקיבא, אחיו של שאלתיאל שנרצח. אתמול, בניידת המשטרה, הוא התרוצץ מ„אירוע" ל„אירוע" וגזר על עצמו שתיקה. פעמים רבות ביקר בכפר קאסם השכן והתיידד עם משפחת אבו־ג'אבר. גם בבית של אחמד הוא היה. אמא שלו ושל אחיו שאלתיאל ז"ל מבקשת עתה כוח לשכך מהגב־עה שליד ביתם, העצוב יחד עם יתר חברי החוליה החשודים ברצח בנה.

הרוצח היה החבר

● בניהו עקיבא, אחיו של שאלתיאל עקיבא ז"ל

זה הזמן להזמין

דגמי 1987 של פולקסווגן יהיו כאן בקרוב וכדי להיות בין הראשונים שיקבלו פולקסווגן או אודי 100 מן המודל החדש כדאי לך להירשם עכשיו. צ'מפיון מיבאת עשרות דגמים של פרטיות ומסחריות פולקסווגן המבחר הגדול ביותר העומד לרשותך בישראל:

פולקסווגן פאסאט: 1.3, 1.6, 1.8 ליטר; פולקסווגן ג'טה 1.3, 1.6 ל'; פולקסווגן גולף 1.3, 1.6 ל'; פולקסווגן פולו 1.3 ל', פולו־פוקס 1.05ל'; מסחריות דגם 2 עם מנועי טורבו־דיזל ובנזין (השנה גם מנוע בנזין חדש: 2.1 ל' 112 כ"ס DIN), מסחריות אל.טי. עם מנועי דיזל וטורבו־דיזל ומסחריות סינכרו. פולקסווגן: יצרן הרכב הגדול ביותר באירופה. יצרן מנועי דיזל הגדול ביותר בעולם.

צ'מפיון מוטורס (ישראל) בע"מ, יבואנים כלליים של פולקסווגן אודי.
סוכנויות בכל הארץ ומוסכים מוסמכים מקו שמונה ועד אילת.

קופר

هكذا من الاحتل

„אהבה מטורפת"

סרטו של רוברט אלטמן

שנבחר לייצג את ארה"ב בפסטיבל קאן '86

בכיכובם של

סם שפרד

וקים בסינג'ר („שכרון חושים")

„מסמרר... מגרה... מדהים" NBC—TV, NEW-YORK

בכורה ארצית

„אורלי" תל־אביב

טלוויזיה כללית

17.30 „עליזה בארץ הפלאות" – עם הפרק „מסים בארץ הפלאות". קופת הממלכה ריקה ומלכת הלב מחליטה להטיל על נתיניה „מס וליכה". כדי להתחמק מן המס החדש, תושבי ארץ הפלאות מתחילים להלך על ידיים

18.00 „מקרוזן התתול שמיל" – התתול שמיל נפגש עם העולם הקסום של אגדות לילדים וסיפורים ידועים כמו „לכלוכית", „הנסיך הקטן" ועוד

18.35 ספורט

19.30 חדשות (בערבית)

20.02 „תהילה" – עם הפרק „מסלול הכדורסל". צוות אנשי „תהילה" בתחרות בכדורסל הכדורסל כל הבוצה בתחרות. הקבוצה המקצועית כמקצועית בכדורסל הספורטיבי של צוות ביה"ס לאמנויות

20.50 „יומן היום"

21.00 מבט לחדשות

21.30 „אין מבו בבית" – פרק 12. אחרור מתכונן לכבוד את הבית ולעבוד עם אשתו לבית דירות קטן. ילדיו ואחיו מבוהלים לנקש צער ההגנתי, כמכסה על להשתתף של אמה להיפגש מבית

22.00 „זה הזמן"

22.50 „רוממני ובוביקונו" – עם הפרק „דירות בקלה". בייקנו רואה עצמה אחראית להתנקשות בחייו של „בודיק" שלה. היא יוצאת ללכוד את ראש הכנופיה שנתן את ההוראה להרגו

23.40 מבט של יום חדשות

טלוויזיה לימודית

09.00 „שעת בריכה"

09.10 „ביוספנוטים" – צפור בונה – צופר ... זורעת ושותלת זרעים ושתילים של ירקות ופירות. בעונתו מיוחדת היא שותלת טמאטא, כובע, קמקום ומוכה במזנון טבע ...

09.35 „אל כינר" – פרק 24 – דוד חולם חלום, ששקספיר הדיפע מתבכן להורג את המלך ...

10.00 „זה ריק וויליאמס" – פרק 24 – וויליאם חולה בשפעת. הוא מתבגע ...

10.25 התחרות הבינלאומית השביעית ע"ש צ'ייקובסקי – סרט על התחרות שהתקיימה במוסקבה ב־1982

14.00 „שעת בריכה"

14.10 „באה ציורים כמודרבמים"

14.20 „קכיב קבבי" – קופסאות

14.45 סרט מצויר

15.00 „מרטר מוכה" – כי שושה בה

15.25 „הכרון דודות" – מונטסקייה, בן המאה ה־18, מצא דרך מקורית לתאר את החברה הפריזאית, בכלי להתבקר בביקורת ...

16.00 „זה זהי" – בשידור חי

17.00 „עריב הדשי" – מנחה דן מרגלית

טלוויזיה ירדנית

17.20 „מערת מיקי מאוס"

18.00 „רופאים בתמקרים" – סדרה

18.00 „טלם הזוהר" (ערוץ 1)

18.20 „ניבויון של קוסבי"

19.00 חדשות בצרפתית

19.10 הובבית בעניני מיתנות (ערוץ 1)

19.15 מגזין ספורט

19.30 חדשות בעברית

19.45 „עולם הבתרי"

20.00 חדשות בערבית

לקראת שידור

התחרות הבינלאומית השביעית ע"ש צ'ייקובסקי

(טלוויזיה לימודית, 10.25)

סרט על התחרות המוסיקלית, שהתקיימה במוסקבה ב־1982. הסרט מתרכז בבוגרים ובעיקר בפסנתרנים, שהגיעו למוסקבה מכל העולם. בסרט משתבצים ראיונות עם המתחרים, המעבירים בה לבחות והתרגשות של התחרות ומשולבים קטעים, בביצוע העולים לשלב הגמר

20.30 „במאבק ההתבוררות"

20.40 סדרה יפנית בערבית (ערוץ 1)

21.10 „עבודה צבירתי" – סדרה בלגית

22.00 חדשות באנגלית

22.20 „מבפספי המבוי" – סדרה בריטית

טלוויזיה המזה"ת

13.30 „דודי הדוסקי" (סרטים מצויירים)

14.30 התעמלות

15.00 „פרש – פני נוכה", עם דוואן בלאן

16.30 „ספירודמן" (מצוייר)

17.00 „מחר מוקי" (מצוייר)

17.30 „התבוננות"

18.00 „נסים מאפיינים" (קטנים)

18.30 „לבין השדולי" (סדרה קומית)

19.00 חדשות

20.00 „מאבנגס" – בלש

21.00 ספורט

קול המוסיקה

09.30 „קונצרט בוקר"

12.05 „מאבר המריחה" – יוסי צבעוני – כנור ● באך: פרטיטה מס' 2 לכנור יחיד ● קרייזר: סונטה לכנור יחיד

13.00 „קונצרט צהריים"

15.00 „כולן מוסיקלי"

15.05 „מוסיקה ויחודי" – מוסיקה מאת פרדריק דבוסקי והביגעגע ● ארבעה קטעים ● בלדה מס' 3 „לציור של מי אתהל"

16.00 „קונצרט מנחה"

18.30 קונצרט מהקלטות התזמורת הסימפונית ירושלים – „ישראים ● כאהלה סימפוניה מס' 2 „תחיה"

20.05 „ערב מובי" ● א. רייכה „תמונה" לקרן אנגלית ותזמורת ● רוסיני: הפתיחה „ווילהלם טל"

20.30 „מאולמי הקונצרטים בעולם" – 1. אקדמיית קין – י.ס. באך: 2. קונצרט הזוכים בתחרות הבינלאומית לנגנים בכינבן 20.9.85 ● דנצי: בתוך הפרטיטה אופ' 56/1 ● גלנור רות: בלוזלי לילבבים ● בטהובן: סונ' כה אופ' 109

22.30 „בין הפקירות" – סידה יפנית עתיקה (ס.ח.)

23.00 „מירקם" (ס.ח.)

רשת א'

09.05 „השיר לא תמו" – שירים עבריים

09.30 „במבשי" – מגזין לבעיות חברה

10.30 „רדיו קלי" – תכנית בעברית קלה

11.10 שירים עבריים

11.30 „השגלה ודעת לכל" – „מבצע חד רב במערכה על הנגב" – ד"ר אלחנן אורן

12.05 „שיר המכסי" – שידור חי מאולפן היובל במוזיאון ישראל

14.06 „לבת ולבן ולכל הבתבנטיך"

15.00 „המשך יבואי" – טקסונון

15.25 שירים עבריים

15.55 „מאוצר הספרים" – סקירה על ספר חדש

16.05 „רדיו דרמטי" – „רך" – מאת דוד גרוסמן (ס.ח.)

17.20 „האנטישכויקה המנוחמה" – „אורים בירושלים" – סיור עם המשורר יצחק שלו. המעפע „רחוב הנביאים"

18.06 „מגבות שירתי" – לקולי חזי ומסורת

18.50 פרקי זהים בתנ"ך

19.05 „עיונים בפרשת השבוע" – פרשת „מטות מסעי"

19.30 שירונים לשלים

22.05 „יהנה חלקי" – שירים

23.05 „זוי ארצי מולדתי" – שירים עבריים

רשת ב'

09.05 „ביקור ביתי" – עם רבקה מיכאלי

10.05 „בל צבעי הרשת" – מגזין יומי

12.10 „כל מתחדי" – חדשות ומוסגים

13.00 „ביתני היום"

14.06 „יש שניים" – עם גבי גזית

15.05 „יבוני קטמי"

16.05 „תיבתה הארץ" – „בבקשתך" לשירים עבריים

17.10 „יומן כלכלה"

17.30 „על המספרים האבשים"

18.06 „מסיק חיי" – (ס.ח.)

18.45 יומן בספורט

19.00 „חדשות היום החוזי"

19.35 „רק הבטחה" – מגזין לענייני חוק

20.05 „ביום המדיחות"

22.05 „מיכה הבאה"

23.05 „מוסיקים את המסבחה"

רשת ג'

09.05 „בא לי" – להתמודד עם התקליטיה

10.05 „אחרי זה בכולסק" – מערכונים

11.05 „יום יום יפה" – עם אבי אתגר

13.05 „מזמן וחיי" – שירים עבריים

14.06 „בתנוכי" – עם שוש עטרי ושני פיין

16.05 „תנמנת יומית" – עם יגאל רביד

18.06 „אתם וחדים את השירים"

20.05 „קצת אוירה" – עם אורלי מרג

22.05 „בשלנו" – פזמונים ישראלים

23.05 „הלילה הוא שירים"

גלי צה"ל

09.05 „אילה בוקר" – עם אלי יזראלי

10.05 „המסכת 10"

11.05 „גבון לקבוטרי" – עם רפי רשף

13.05 „מיצוני" – מבחר הפזמונים היומי

14.05 „יד רוה יוכי"

15.05 „מוקעה יומית" – עם אורלי יניב

16.05 „ארבע אחרי הצהריים" – שירים

16.55 „מאמן כיהלי" – פינתו של אבשלום קוד

17.00 יומן גלי צה"ל

17.30 „משהו עולמי" – מגזין לענייני חוץ

17.50 „יומן בספורט"

18.05 ראיון מיוחד עם האלוף אביהו בן נון, ראש אגף התכנון בצה"ל

19.05 „מהמזכה לבולמי"

20.05 „מוסיקה נסרי" – שעה של בלוז

20.55 „סיכה הבה לבוייה"

21.00 „מבט לחדשות"

21.30 אוטוביוגרפיה משודרת – ציוני דרך במקור הכת, ניתוחים ונדירים. מרצה: פרופ' פרץ לביא

22.05 „על הדבש ועל העוקץ"

23.05 „לילה לילה" – עם יואב קוטנר

23.55 „שירות הצבת" – עם המשוררת מיכל מגנית

24.05 „ציפורי לילה" – עם גילת מואב

02.05 „לא רוצים לישון"

קול השלום

09.00 – 12.00 מוסיקה לעקרת הבית

12.00 – 15.00 תוכניה הצהריים

15.00 – 16.00 כבאה – בסגנון מזרחי

16.00 – 18.00 מוסיקה של גלגלים

18.00 – 19.30 מוסיקה בין ערביים

19.30 – 21.00 התוכנית הקלאסית

21.00 – 22.00 השעה הרוסית (A.M.)

21.00 – 24.00 מוסיקת רוק (F.M.)

22.00 – 24.00 מוסיקה צרפתית

24.00 – 03.00 מוסיקת הצגות

03.00 – 06.00 שירים לשעות הקטנות

בתי קולנוע

תל־אביב־יפו

בשעות 5, 7.30, 9.30

אורלי: אהבה מטורפת

אלנבי: 4.30, 8.15 – הלוף עם הרוח

אסתר: שוט של מקצוען

בית לסין: 11.45 (לילה) – לא מאוחר לאהוב

בן־יהודה: 5, 7.15, 9.30 – רכבת אל המפלט

גורדון: 5, 7.45, 9.45 – בר 51

גת: 3.15, 6.15, 9.15 – הצבע ארגמן

דיזנגוף 1: 11, 1.30, 4.45, 7.20, 9.45 – בשיקת אשת העכביש

דיזנגוף 2: 11, 1.30, 4.45, 7.20, 9.45 – שלושה רוקים ותינוק

דיזנגוף 3: 11, 1.30, 4.45, 7.20, 9.45 – זאב צעיר

דקל: 5, 7.15, 9.30 – קראטה קיד 2

דרייב־אין: 8 – אגדת נילס הולגרסון; 10 – מעריץ אלמוני; הצגת – סרט סקס

הוד: הקרב על הוועד

הסינמטק הישראלי: 7.30 – הכה את השטן; 9.30 – סרטון

חן 1: 11, 2.30, 4.30 – סרן וקרירית הקסמים; 5.50, 7.20, 9.50 – בית־ספר לשוטרים מתקדמים

חן 2: 11, 2.30, 4.25 – מהרבים באהבה; 5.50 – רמבה; 7.45, 9.50 – שבעון של לילה

חן 3: 11, 2.10, 4.05 – קראטה קיד 2; 6 – סרן וקרירית הקסמים, 7.40, 9.50 סיפורה של אגנס

חן 4: 11, 2.15, 4.10 – נסי באן; 7.50, 10 – מרגלים שכאלה

חן 5: 11, 2.20, 4.30 – רמבו הפיל המעופף; 5, 7.30, 9.50 – חופשה מטורפת באירופה

לב 1: 11.30, 2, 5, 7.40, 9.50 – אלכס חולה אהבה

לב 2: 11.20, 1.40, 4.45, 7.30, 9.40 – אהבות משתנות

לב 3: 11.20, 1.40, 4.45, 7.30, 9.40 – זמנו של צב

לב 4: 11.20, 1.40 – גבירתי המאמן; 4.45, 7.10, 9.40 – מישימה

לב יפו העתיקה: 10 – מסתורי האורגנים

ליבמור התחים: 11 – הגנים; 5, 7.30, 9.30 – מעריץ אלמוני

מוגרבי: סנור לרגל שיפוצים

מוזיאון: 1 בצהריים – שואה חלק א'; 6.30 בערב – שואה חלק ב'

מקסים: 5, 7 אגדת נילס הולגרסון; 9.30 – שכרון חושים

מרכז: סגור לרגל שיפוצים

סינמה 1: מוטל ושמו ניבנה

סינמה 2: בגידות בסייסטה

פאר: 4.30, 7.15, 9.30 – רק בין חברים

פריז: 12, 2, 4, 7.30, 9.30 – הכחדה; 11.30 בלילה – שוק אותה סם

צפון: התחלות ראשונות

צליל (יפו): 10, 12, 2 – דרך המלך לסין + סרט סקס 5.30, 8 – נקמתו של בלוי (חדר)

שחף: 5.45, 9.15 – זכרונות מאפריקה

תכלת: 4.30, 7.30, 9.40 – אהבה על הולכה

תל־אביב: קברה

תמר המזרחית: 7.15, 9.30 – כזום הגוף; 11.45 בלילה – הדייד

בת־ים

בשעות 5, 7.30, 9.30

ארמון: אלכס חולה אהבה

עצמאות: קברה

חולון

בשעות 5, 7.30, 9.30

ארמון: זאב צעיר

מגדל: 4.30, 6 – רמבו הפיל המעופף; 7.30, 9.30 – בית ספר לשוטרים מתקדמים

מגדל: קברה

מרכזים: 11.30 – סינדרלה והבלבלב הכחול; 6.45, 9.30 – שנת הדרקון

רינה: אלכס חולה אהבה

רמת־גן/גבעתיים

אלמוג: 5, 7.15, 9.30 – שוטר של מקצוען

אורדע: 4.30, 7.15, 9.30 – אלכס חולה אהבה

ארמון: 5, 7.30, 9.40 – בית־ספר לשוטרים מתקדמים

הדר: 5, 7.30, 9.30 – קברה

ליל: 5 – קוד השתיקה, 7.30, 9.30 – רכבת אל המפלט

מוקום כפר המכביה: 7, 9.30 – זמנו של אלוף

רבגן 1: 11, 3, 5.10 – דמבו הפיל המעופף; 7.30, 9.50 – שבעון של לילה

רבגן 2: 11, 3, 5, 7.30, 9.50 – חופשה מטורפת באירופה

רבגן 3: 11, 3, 5.10 – קראטה קיד 2; 7.30, 9.40 – הסיפור האמיתי

רבגן 4: 11, 3, 5.15 – סרן וקרירית הקסמים; 7.30, 9.50 – קראטה קיד 2

רמת־גן: סגור לרגל שיפוצים

שבעה: 6, 9 – זכרונות מאפריקה

פתח־תקוה

היכל 1: 5, 7.30, 9.30 – אלכס חולה אהבה

היכל 2: 5, 7.15, 9.30 – קראטה קיד 2

היכל 3: 5, 7.30, 9.30 – תתיך תתיך

שלום: 5, 7.15, 9.15 – הקרב על הוועד

קרית אונו

המרכז הקהילתי: 6.45, 9 – לבב משתנה

הרצליה

דוד: 5, 7.15, 9.30 – הקרב על הוועד

היכל: 5, 7.30, 9.30 – אלכס חולה אהבה

תפארת: 4.30, 7.30, 9.30 – בעקבות אוצר הנילוס

רמת־השרון

כוכב: 4.30 – 20.000 מיל מתחת למים; 7, 9.30 – גבירתי המאמן

רעננה

אורות: 5 – עליסה בארץ הפלאות; 7.15, 9.30 – רכבת אל המפלט

כפר־סבא

עמל: 5.30 – נסי באן; 7.30, 9.30 – אלכס חולה אהבה

חן: 7.30, 9.30 – זאב צעיר

אשדוד

בשעות: 5.30, 7.30, 9.30

אסתר: קברה

אשדוד: קראטה קיד 2

אשקלון

בשעות: 7.30, 9.30

אסתר: קברה

מאור: גלשש אותה

ירושלים

בשעות 4.30, 7.30, 9.30

אדיסון: 11 – שודדי התיבה האבודה; 4.30, 7, 9.30 – קברה

אורגיל: 10.30, 4, 6 – היפהפיה והיהום; 7.15, 9.30 – שוט של מקצוען

אור 1: 10.30 – מסטר יקונג פו, 3; 6, 8.50 – הצבע ארגמן

אור 2: 10.30, 4.30, 7, 9.30 – קראטה קיד 2

אורנע: בית־ספר לשוטרים מתקדמים

בית אגרון: 3.30 – מרק פלה 5.30 – רבי...; 7.30 – להיות שב 10 – התחנה; הצגת – העולם לפי גארפ

בנייני האומה: 7.15, 9.30 – נשיקת אשת העכביש

הבירה: 10.30, 4.30 – בית בוגר, 7, 9.30 – מסע עסקים של אבא

הסינמטק: אולם גדול: 7 – הבריחה לבגדוד; 9 עדן הנשים: אולם קטן: 7 – האם החונה, א'; 9 – האם החונה, ב'

כפיר: 11 (בוקר) – אגדת נילס אולגרסון; 4.30, 7.30, 9.30 – אלכס חולה אהבה

מיטשל: 7.30, 9.30 – בר 51

סמדר: 7.15, 9.15 – הכבוד של פריצי

עדן: הקרב על הוועד

רון: 10.30 – ישראלים מפוקיקים; 4.30, 7.30, 9.30 – שבעון של לילה

חיפה

בשעות 4.30, 7, 9.15

אורה: אלכס חולה אהבה

אורלי: 11, 4.30 – דמבו הפיל המעופף; 7, 9.15 – כזום הגוף

אמפי: זאב צעיר

ארמון: בית ספר לשוטרים מתקדמים

חן: פרנגר

סינמטק: 8 – ילדי בן הערך; חצות – 48 שעות

עצמון: הקרב על הוועד

פאר: קראטה קיד 2

קריאת המחרש: יוסים אסורים

רביגת 1: 11, 4.30 – סרן וקרירית הקסמים; 6, 9 – הצבע ארגמן

רביגת 2: 11, 4.30 – מהרבים באהבה; 7, 9.15 – שבעון של לילה

רון: 4, 7, 9 – קברה

שביט: 7, 9.15 – בר 51

כרמיאל

עצמון: 4 – חורה מארץ עוץ; 6, 9 – זכרונות מאפריקה

קרית־חיים

בשעה: 9.15

בית העם: 7, 9.15 – הקרב על הוועד

היהבל: 7, 9.15 – מתנה שבויים

קרית־מוצקין

אורות: 7, 9.15 – המורים בזיג זג

קרית־ביאליק

שביט: 4, 6 – מהרבים באהבה; 7.30, 9.15 – בית ספר לשוטרים מתקדמים

סטיו: 7.15, 9.30 – בעקבות אוצר הנילוס

קריות

כוכב: 7, 9.15 – 9½ שבועות של שכרון חושים

קרית־טבעון

יובל אורן: 9 – זכרונות מאפריקה

נהריה

הוד: 5 – שלגיה, 7.15, 9.15 – מסדה

רון: 6.30, 9.15 – זכרונות מאפריקה

עכו

אודיטוריום: 7.30, 9.30 – קברה

קרית־שמונה

שגיא: הופעה

טבריה

אביב: 7.15, 9.15 – מתנה שבויים

גיל המחרש: 7.30, 9.15 – גבירתי המאמן

נצרת

מתנים: 9 – זכרונות מאפריקה

עפולה

היכל התרבות: 9 – פעמיים בהמשך החיים

מתנתרון: 9 – תתיך תתיך

חדרה

הדרה: 5, 7 – אינדיאנה ג'ונס, 9 – זכרונות מאפריקה

חן: 4.30, 7.15, 9.30 – הקרב על הוועד

נתניה

אסתר: 11 (בוקר) – לאסי שובי הביתה; 5.15, 7.15, 9.15 – אלכס חולה אהבה

מגדנית: 11, 6 – בית הספר לשוטרים מתקדמים; 8, 10 – אהבות משתנות

שרון: 11, 4 – אגדת נילס הולגרסון; 6, 8, 10 – זאב צעיר

רמלה

אורה: 5, 7.30, 9.30 – תתיך תתיך

לוד

אורלי: 7.15, 9.30 – טלחארגו

נוה זית: 7.30, 9.30 – מתנה שבויים

ראשון לציון

גמפט: 4.30 – סכנה קלאס; 7.15, 9.30 – הקרב על הוועד

ראשון: 7.15, 9.30 – אלכס חולה אהבה

תרבוה (קולנוע פתוח): 8.45 – מסע עסקים של אבא

תרבוה רמת אליהו: 8.30 – הצגה

רחובות

חדר: 7.30, 9.30 – שבעון של לילה

חן: 11 (בוקר), 5 – דמבו הפיל המעופף; 7.30, 9.30 – רשו

בית העם: 7.30 – אלכס חולה אהבה, 9 – גבירתי המאמן

צבורית: 8 – הכבוד של פריצי

נס־ציונה

מתנת: 7, 9.15 – שוטר מי שצוחק אחרון

גדרות

בית העם: 7 – הכבוד של פריצי

באר־שבע

חן: 4.30, 7.30, 9.30 – אלכס חולה אהבה

שקיעת החמה ועוד

שקיעת החמה: 19.42

זריחה מחר: 05.48

פרק יומי: תהלים קמ"ט–ק"נ

משנה יומית: אהלות ה', ב'–ג'

דף יומי: קידושין כ"ה

הלכה יומית: שו"ע או"ח קפ"ב, א'–ג'

פרשת השבוע: מטות מסעי

בתי מרקחת

ירושלים: „ביה"ח שערי צדק" – בית וגן – 555502

תל־אביב: „בס" – פרישמן 66 – 237326, „אלחורזב" – אלחורזב 76 – 230740

חיפה והקריות: „יבנה" – אבן סינא 7 – 672288, „ביב הקריות" – שד' בן־גוריון 73 ק. מוצקין – 737477, חולון – בת־ים: „אחרוד" – הפנינה 52 חולון – 889153, „מזור" – הגיבה רייך 20 בת־ים – 583360

רמת־גן והסביבה: „אסתר" – ז'בוטינסקי 41 – 7511874

רחובות: „ברק" – הרצל 155 – 452154

באר־שבע: „מרקסמר" – שער הנגב 47, „סופר־פארם" – אוסישקין 3 – 052-23889

רעננה: „קופ"ח לאומית" – אחוזה 80

נתניה: „קופ"ח כללית" – ברודצקי 31 – 91123

פתח־תקוה: „אסותא" – ברון הירש 21 – 911710

רכבת

מירושלים

● לבנימינה ולחיפה 16.00

מתל־אביב

● לירושלים מבני־ברק 8.18

● לחיפה 6.00, 7.00, 8.00*, 9.00, 10.30*, 12.00, 13.00*, 14.00, 15.00*, 16.00, 17.00, 18.30, 20.00

● לנהריה 6.00, 8.00, 12.00, 14.00, 16.00

מחיפה בת־גלים

● לתל־אביב 6.00, 6.30, 7.30*, 8.30, 10.00, 11.30, 12.30*, 13.30, 14.30, 15.30*, 16.30, 17.30, 19.30

● לירושלים 7.00 (היציאה מחיפה מרכז כ־10 דקות קודם)

● לנהריה 7.30, 9.03, 13.16, 15.11, 17.11

מנהריה

● לחיפה ולתל־אביב 6.30, 9.05, 10.40, 14.35 (עד חיפה), 16.33, 18.38

* רכבת ישירה

מרכזי מידע „אגד": 03-432777, 04-549121, 02-528231/2

מטוסים

מודיעי המראה ונחיתה בנתב"ג: 03-381111

מודיעין נמל התעופה שדה דוב: 03-9712484

עזרה נפשית

מרכז סיוע לקרבנות אונס טל' 02-245554, 03-234819, 04-382611, 052-32433

המכון הירושלמי לבעיות סמים ותרופות, דרך בית לחם 14 – טל' 663828, 663902

תחנת יעוץ לנוער, אלנבי ימים א'–ה' 17–22 (טיפול חינם), טל' 462076, 463587

בעמת – מרכז לטיפול בבעיות אלימות במשפחה, ימים א'–ה' 9–18, טל' 03-231675, 03-235922

ער"ן (עזרה ראשונה נפשית) תל־אביב: 261111 (לילדים ונוער: 261113) ירושלים: 02-227171 חיפה: 04-672222/3 נתניה: 053-35316 באר־שבע: 057-418111

קו פתוח לקשיש – 24 שעות טל' 02-690685

„ויצו" – לעזרתך בהגנה על זכויותיך – לשכת יעוץ בענייני משפחה וסעד משפטי – טל' 03-257321

„דלת פתוחה" – מרכז מידע ויעוץ לצעירים. ת"א בוגרשוב 66, טל' 281228/9 חיפה: רח' הספורט 14 טל' 04-381520 נתניה: רח' מקדונלד 7 טל' 053-44964/5

„יד ביד" – ארגון קשישה לנוער, לילד ולהורים – 24 שעות – טל' 03-226027 חיפה: מ־11 עד 8 בערב – טל' 04-229488

„קו פתוח" לילדים ונוער – 24 שעות ביממה – טל' 03-221680

ריפוי שיניים

מרפאת שיניים לעזרה ראשונה, ברקוכבא 49 ת"א, כל יום – מ־9 בערב עד חצות. בסופי שבוע – 24 שעות ברציפות. טל' 284649. בחיפה: הנמל 26, קב', כל יום מ־8 עד 11 בערב. טל' 523566

קבלת מודעות ל„מעריב" – 24 שעות ביממה – „רוזוף" דיזנגוף 118, טל' 289952

שרותי חירום

המקום	■ ●	מ.ד.א. מלונן חירום 101	מכבי־אש מלונן חירום 102	משטרה מלונן חירום 100
אופקים	■	057-923033	057-923022	057-923444
אור־יהודה	●	03-344442	03-781133	03-343111
אזור		03-803133	03-802222	03-855173
אילת	■	059-72333	059-72022	059-72444
אשדוד		055-51333	055-23333	055-23444
אשכול	■	057-82720	051-22222	051-34222
אשקלון	■	051-23333	051-22222	051-34222
באר־שבע	■	057-74767	057-79691	057-37444
בית שאן	■ ●	065-87223	065-88222	065-87444
בית שמש	■	02-911288	02-911088	02-911444
בני־ברק	●	03-781111	03-781133	03-703588
בת־ים	●	03-5511111	03-802222	03-5514444
גבעתיים	●	03-781111	03-313333	03-324144
גבעת שמואל	●	03-344442	03-781133	03-343111
דימונה	■	057-59333	057-52222	057-59444
הרצליה	■ ●	052-541333	052-551222	052-555555
זכרון יעקב	■	063-22333	063-99045	063-90444
חדרה	■ ●	063-22333	063-22222	063-31444
חולון	■ ●	03-803133	03-802222	03-855173
חיפה	■ ●	04-512233	04-643222	04-664444
חצור גלילית	■	069-36333	069-37222	069-37744
טבריה	■ ●	067-90111	067-96222	067-92444
יבנה	■ ●	08-451333	08-451222	08-439180
יפו	■ ●	03-460111	03-222222	03-858181
יקנעם		04-994533	04-994533	04-993044
ירוחם	■	057-80133	057-52222	057-80144
ירושלים	■ ●	02-523133	02-661111	02-244444
כפר סבא	■ ●	052-33222	052-83223	052-24443
כרמיאל	■ ●	04-988555	04-912222	04-985444
לוד	■	08-221022	08-229222	08-225222
מגדל העמק	■ ●	065-40062	065-40022	065-40444
מעלות	■ ●	04-979333	04-979637	04-979444
מצפה רמון		057-88333	057-88569	057-88444
נהריה	■ ●	04-823333	04-922222	04-920344
נוה זהר		057-957222	057-84211	057-84112
נצרת עילית	■ ●	065-73333	065-55222	065-71444
נתיבות	■	057-941033	057-943333	057-941144
נתניה	■ ●	053-23333	053-22222	053-30144
עכו	■ ●	04-912335	04-912222	04-919811
עפולה	■ ●	065-93334	065-92222	065-94444
ערד		057-957222	057-950222	057-957044
פתח־תקוה	■ ●	03-9231111	03-9222222	03-914444
צפת	●	069-30333	069-30222	069-72444
קצרין		069-61333	069-61222	069-61444
קרית אונו	■ ●	03-344442	03-781133	03-343111
קרית גת	■	051-881333	051-81222	051-81144
קרית טבעון	●	04-931401	04-643222	04-931444
קרית מוצקין		04-721817	04-643227	04-740244
קרית מלאכי	■	055-82333	055-81222	055-81666
קרית שמונה	■ ●	069-44334	069-42222	069-43444
ראשון לציון	■	03-942333	03-942222	03-995555
ראש פינה	■ ●	069-36333	069-37222	069-37744
רחובות	■ ●	08-451333	08-461222	08-487444
רמלה	■	08-221022	08-229222	08-229444
רמת גן	●	03-781111	03-742222	03-7544444
רמת השרון	●	052-541333	052-551222	03-496444
רעננה	■ ●	052-33222	052-551222	052-451666
שדרות	■	051-97074	051-97777	051-97044
תל־אביב	■ ●	03-460111	03-462222	03-627222

● במקום יש ניידת טיפול נמרץ של מגן דוד אדום.

■ קיים טלפון חרום 101.

מועדון מטיילי מעריב — יוגוסלביה — עם „מאות תכבר" ו„מועדון מטיילי מעריב" ם פרטים: טל. 03-439207

מזג האוויר

בארץ — הטמפרטורות החזויות:

ירושלים 20 עד 34; תל־אביב 20 עד 32; נהריה 21 עד 31; באר־שבע 19 עד 39; רמת־הגולן 19 עד 35; צפת 24 עד 34; טבריה 24 עד 37; עפולה 22 עד 36; נצרת 21 עד 34; שומרון 23 עד 35; לוד 22 עד 34; עזה 23 עד 31; יריחו 24 עד 42; אילת 28 עד 43.

בחוץ לארץ — מזג האוויר בערים הגדולות בעולם:

אוסלו 13 עד 22 מעונן; אמסטרדם 13 עד 23 בהיר; אתונה 24 עד 35 בהיר; בריסל 11 עד 22 בהיר; בואנוס־איירס 9 עד 14 בהיר; וינה 16 עד 24 בהיר; ז'נווה 10 עד 27 בהיר; יוהנסבורג 2 עד 17 מעונן; לונדון 13 עד 23 מעונן; לוס־אנג'לס 16 עד 32 בהיר; ליסבון 17 עד 24 בהיר; מדריד 13 עד 25 בהיר; ניו־יורק 22 עד 32 מעונן; פאריס 19 עד 26 מעונן; פרנקפורט 14 עד 22 מעונן; קאהיר 24 עד 37 מעונן; קופנהאגן 14 עד 20 בהיר; רומא 17 עד 33 בהיר.

מעריב

תל־אביב: מערכת, הנהלה, מודעות, דפוס: „בית מעריב", רח' קרליבך 2 (מיקוד 61200), ת.ד. 20010, טלפון 439111.

ירושלים: המערכת – רח' הלל 14 (מיקוד 94581), טלפון 221151. הפצה ומודעות: רח' הלל 16, טלפון 231769. מרכז הפצה: טלפון 521159.

חיפה: רח' הנביאים 29 (מיקוד 33104). טלפון 674674. הפצה ומודעות: רח' הנביאים 32, טלפון 673254.

באר־שבע: רח' קק"ל 90, המערכת: 37553, 74973, מודעות ושיווק: 74850, 31772.

מעריב

ראשי בנק דיסקונט החדשים, יוסף צ'חנובר וגדעון להב, מצאו עצמם תוך כשבוע ללא ראשי הבנק הקודמים

● גדעון להב

הדרקנאטים בחופשה — הבנק מחמיר באשר...

הדלק לתעשיה ולחשמל הוזל בחצ... ב־12.5% ו־19.8%

נשיא התאחדות האכרים, אליהו איזנברג, קורא לארגונים החקלאיים להתאחד

● אליהו איזנברג

„יש ליצור גוף א... בעל עוצמה שיטפ... בבעיות הקשות א... מתמודדת החקלא...

צעד ראש... מפעל רא...

הצטרף גם אתה ל„תנופה" לחידוש הצמיחה ומניעת...

מכذا من الأصل

ראשי בנק דיסקונט החדשים, יוסף צ'חנובר וגדעון להב, מצאו עצמם תוך כשבוע ללא ראשי הבנק הקודמים

• גדעון להב

הרקנאטים בחופשה – הבנק מחמיר באשראי

מאת סופר „מעריב"

בעוד שרוב בני משפחת רקנאטי שוהים בחו"ל, המנכ"ל החדש של בנק דיסקונט, גדעון להב, מתחיל לטפל בנושאים הפרובלמטיים של הבנק.

הבנק כבר החמיר את הטיפול במתן אשראים וסניפי הבנק מחמירים יותר באישור חריגות גדולות מאשר בעבר. לא ברור אם הדבר מבשר שינוי במדיניות הבנק.

ראשי הבנק החדשים, יוסף צ'חנובר וגדעון להב, מצאו עצמם תוך כשבוע ימים ללא ראשי הבנק הקודמים. רפאל רקנאטי יצא זמן קצר לאחר התפטרותו לחו"ל. גם בנו, המישנה למנכ"ל הבנק אודי רקנאטי, נסע לחופשה בחו"ל. ואילו המישנה למנכ"ל ליאון רקנאטי, יצא אתמול לחו"ל.

מיד לאחר ההתפטרות נסע אף יו"ר ההנהלה המצומצמת המתפטר, אלי כהן, לחופשה באירופה. בבנק מסבירים, כי אין זו חופשת מחאה, אלא מילוי אחר התחייבות משפחתית שנתן לפני זמן מה.

הרגש ששם להב על תחום האשראי נובע מן העובדה, כי בעבר מצא עצמו בנק דיסקונט תקוע בכמה הסתבכויות בגדשק. עתה לוחצים על לקוחות פרובלמטיים לתת בטחונות מתאימים, אחרת נמנעים מלתת אשראים נוספים.

הדלק לתעשיה ולחשמל הוזל בחצות ב־12.5% ו־19.8%

הוזלת החשמל לצרכן ב־6% עד 8% צפוייה גם היא בקרוב

מאת עודד שורר

הדלק לתעשיה והדלק לחברת החשמל הוזלו אמש בחצות בשיעורים של 12.5 ו־19.8 אחוז. הוזלת החשמל לצרכן, בשיעור 6 עד 8 אחוזים צפוייה בקרוב.

כן הוזלו אמש בחצות תמר הגלם העיקרי של התעשיה הפטרוכימית ב־9.5 אחוזים ומזוט לתעשייה הפטרוכימית ב־11 אחוז.

בשלב זה מוזלים מוצרי הדלק לתעשיה בלבד, במטרה לצמצם את עלויות הייצור במשק. הבנזין לרכב לא יוזל בטווח הנראה לעין.

שר האנרגיה, משה שחל, אמר כי במסגרת מדיניות זו ועל פי קצב הירידה במחירי הנפט הגולמי בעולם, יוזלו מחירי מוצרי הדלק מדי חודש בחודשו, כדי להתאימם למחיריהם באירופה ולשפר על ידי כך את כושר התחרות של היצוא הישראלי.

נשיא התאחדות האכרים, אליהו איזקסון, קורא לארגונים החקלאיים להתאחד

• אליהו איזקסון

„יש ליצור גוף אחד בעל עוצמה שיטפל בבעיות הקשות אתן מתמודדת החקלאות"

מאת אהרן פריאל

נשיא התאחדות האכרים, אליהו איזקסון, קורא לאיחוד „משפחת האדמה" על ידי ארגון מחדש של כל הארגונים החקלאיים השונים ואיחודם. זאת כדי ליצור „גוף אחד בעל עוצמה", שיטפל בבעיות הקשות אתן מתמודדת החקלאות הישראלית.

בפנייתו אל הארגונים החקלאים השונים אומר איזקסון, כי יש מקום עתה לשנות את המסגרות הקיימות, שהן בעיקרן פוליטיות „ובעלות חשיבות היסטורית בלבד. במקום הפיצול, שמחליש את כוחה של החקלאות הישראלית, הגיע הזמן לאחד את החקלאים מכל הזרמים על בסיס מקצועי. הפיצול הנוכחי לתנועות שונות הוא אחד הגורמים העיקריים לחוסר יכולתם של החקלאים לזכות בסיוע מהיר בעת מצוקה."

הדובר מציע, כי בשלב ראשון יקימו הארגונים החקלאיים בארץ ארגון גג בעל סמכויות, כהנהגת התאחדות התעשיינים, שישרת את עניניו של החקלאי בישראל, בין אם הוא בקיבוץ, במושב או בעל משק פרטי.

מנכ"ל מבטחים לוחץ למיזוג קרנות הפנסיה לקרן אחת בלבד

מאת דוד ליפקין

מנכ"ל מבטחים, עמוס ערן, לוחץ למיזוג כל קרנות הפנסיה ההסתדרותיות במסגרת קרן אחת. הוא מתנגד לכוונה להקים שתיים־שלוש קרנות, שיפעלו במקום שבע הקרנות.

על דרישה זו נאבק מנכ"ל מבטחים בוועדה ההסתדרותית בראשותו של אליהו רייך, המטפלת בשאלת מיזוג קרנות הפנסיה. ערן מקווה כי הוא יצליח לזכות ברוב בוועדה.

לדעת עמוס ערן אין מנוס ממיזוג כל קרנות הפנסיה במסגרת קרן אחת, אם רוצים להגיע לצימצום בהוצאות ולהתייעל. במידה שיהיו שתיים־שלוש קרנות, הדגיש, לא יושג הייעול המקווה. גם יש למזג את כל השירותים הניתנים לקרנות, על מנת לחסוך בהוצאות.

לאחר מיזוג קרנות הפנסיה, ציין ערן, יש להעלות את גיל הפרישה לצרכי פנסיה. לגבי גברים, שזכאים לפרוש לפנסיה מגיל 65, יש להעלות את הגיל בשנתיים־שלוש ואילו ביחס לנשים יש להעלות את גיל הפרישה מ־62 ל־65 שנה.

כמו כן אין מנוס מהעלאת דמי הגמולים שמשלמים המעסיקים והעובדים, מ־16 לכ־20 אחוז. העלאה זו צריכה להתבצע, לדעת ערן, באופן הדרגתי.

שפייזר שולל צעדי הבורסה למניעת מידע מלא מהציבור על המסחר

מאת סופר „מעריב"

יו"ר ועדת הכלכלה של הכנסת, ח"כ אליהו שפייזר, הביע תרעומת קשה על שהנהלת הבורסה מונעת זרימת מידע מלא מאולמות המסחר לציבור הרחב באמצעות העיתונאים.

הוא קבע כי הגבלת המידע לציבור מעניקה יתרון בלתי מוצדק לחברי הבורסה ולכל שאר המקורבים הנוכחים באולם, על פני הציבור הרחב.

במכתב ששלח שפייזר ליו"ר דירקטוריון הבורסה, חיים שטסל, הוא מציין, שאי דיווח מלא על הנעשה באולמות המסחר משמעותו יצירת מידע פנימי, עם יתרון ברור לחברי הבורסה ומקורביהם, מבלי שקיימת אפשרות למניעת ניצול מידע זה.

יו"ר ועדת הכלכלה דורש מהנהלת הבורסה לדאוג לפירסום מפורט ומיידי של עיסקאות בניירות ערך ע"י חברי הבורסה וגם על עיסקאות אשר כיום אין חובה לדווח עליהן.

כן הוא מתריע על האיסור בדיווח על עיסקאות בעלי ענין.

מתעכבת בחירת דירקטוריון אוצר התיישבות היהודים

מאת סופר „מעריב"

מתעכבת בחירת דירקטוריון חדש לחברת אוצר התתיישבות, חברת־האם של בנק לאומי.

טרם ברור מתי תכונס אסיפה כללית של בעלי המניות, שבה יובא לאישור הרכב מועצת המנהלים של החברה, למרות שקיום האסיפה כבר נדחה פעמיים.

באסיפה הכללית לפני כמה שבועות, שבעקבותיה התקיימה האסיפה הכללית השנתית של בנק לאומי, ביקש יו"ר הנהלת הסוכנות היהודית, אריה דולצ'ין, לדחות את הדיון בהרכב מועצת המנהלים. הוא נימק את הדחיה בכך שלא הספיק לגבש הצעת הרכב הדירקטוריון.

נקבע מועד לקיום אסיפה כללית נוספת, אבל בסמוך לקיומה ביקש דולצ'ין לדחות את התכנסותה.

לא נקבע מועד חדש לקיום אסיפה כללית.

בבנק לאומי הובהר, כי הנושא כולו נמצא בטיפולו של דולצ'ין ולא של הבנק. ההערכה היא, כי אסיפה כללית נוספת תקיים בספטמבר או באוקטובר, כאשר ראשי הסוכנות יימצאו בארץ ויוכלו להתפנות לטפל בנושא זה.

„המזרחי" ו„הבינלאומי" יתנו אשראי לסוכני הגז

מאת עודד שורר

בנק המזרחי והבנק הבינלאומי יספקו את האשראי לסוכני הגז בהסדר החדש המחליף את הסדר המקדמות על חשבון צריכה שומשת לצרכנים במרכזות גז.

ההסדר החדש ייקר מעט את הגז לצרכן, שכן מרכיב האשראי יהיה כלול במחיר לצרכן, בניגוד למה שהונהג בתיאום עם ארגוני הצרכנים.

ההסדר החדש יתחיל באמצע אוגוסט. עד אז העביר משרד האנרגיה ישירות פיצוי לסוכני הגז על הוצאות המימון כתוצאה משימוש באשראי מן הבנקים.

לאחר משא ומתן שנמשך כחצי שנה עם הבנקים המזרחי, הבינלאומי, הפועלים וכלל סיכמו נציגי ארגון סוכני הגז ונציגי מינהל הדלק הסדר לאשראי עם „המזרחי" ו„הבינלאומי". על פי הסדר זה יספקו הבנקים את נפח האשראי הדרוש לסוכנים, כדי לרכוש מלאי גז, תמורתו משלמים הצרכנים בעבור כחודשיים.

נפח האשראי להסדר המימון הדרוש הוא כחמישה מיליון דולר. בתחילה היו הצרכנים אמורים לממן את הוצאות המימון הכרוכות באשראי זה בתשלום ריבית חודשית, אך בהתנגדות הוועדים, שסירבו לשלם ריבית, הוחלט לייקר את מחיר הגז במרכזות בכמה אחוזים, כדי לכסות את הוצאות המימון בדרך אחרת.

משרד האנרגיה יעביר לבנקים סכומים המכסים את הוצאות המימון בגין משיכת כספים על ידי ספקי הגז למימון המלאי במרכזות הגז.

עובדי דפניר הפגינו נגד העברת המפעל למגדל העמק

מאת תלמה פרידר

26 עובדי דפניר, המתבצרים במפעל בחדרה מאז סוף השבוע שעבר ומשביתים את העבודה במחאה על הכוונה להעתיק את המפעל למגדל העמק, הפגינו אתמול ליד מועצת הפועלים בחדרה ודרשו כי הנהלת המפעל תתן להם „עבודה תמורת עבודה".

העובדים נשאו כרזות „אנחנו לא הפריירים של עיירות הפיתוח" ו„שלמה צור, למה מכרתנו". שלמה צור הוא מזכיר מועצת פועלי חדרה. מועצת הפועלים תומכת במאבק הפועלים, אך לא אישרה את השביתה.

יוסף דבוש, יו"ר ועד עובדי דפניר, שהיא חברה־בת של מפעלי נייר חדרה, אמר אתמול כי העובדים יילחמו עד כלות הנשימה. „איננו רוצים פיצויים. אנחנו רוצים עבודה תמורת עבודה."

את הצעת ההנהלה לתת להם פיצויים דחו העובדים. מנהל המפעל, יגאל ברבי, אמר כי ההנהלה הציעה לעובדים סידורים, אך הם לא התקבלו על דעתם.

• ח"כ רפי אדרי

• משה זנבר

אדרי וזנבר – מועמדים ליו"ר סולל־בונה

מאת סופר „מעריב"

יו"ר מועצת המנהלים של חברת שיכון עובדים, ח"כ רפי אדרי, והנגיד לשעבר של בנק ישראל, משה זנבר, מועמדים לתפקיד יו"ר מועצת המנהלים של סולל־בונה, בסיבוב הנוכחי של נסיון לאייש את התפקיד הזה.

טרם ברור אם הפעם יצליחו להגיע לכלל הסכמה על המועמד לתפקיד ולבחור במועצת מנהלים חדשה לסולל־בונה.

בשלב זה נשאר אהוד שילו בתפקידו כמנכ"ל סולל־בונה והוקפאה התוכנית למנותו כיו"ר דירקטוריון ולמצוא מנכ"ל חדש לקונצרן.

בחוגי חברת העובדים נמסר, כי ח"כ אדרי הביע נכונות עקרונית לקבל את תפקיד יו"ר מועצת המנהלים של סו"ב. מינויו של אדרי יביא במרוצת הזמן לשילוב שיכון עובדים במסגרת קונצרן בנייה מאוחד, כאשר שיכון עובדים תוכל לתרום חלקית למצוקה הכספית של סו"ב. למעשה, בדרך זו תוכל חברת העובדים לבצע תכנית ישנה של מיזוג שני זרועות הבנייה של המשק ההסתדרותי.

אבל לא ברור אם ישנה הסכמה לתנאים שמציב ח"כ אדרי לקבלת תפקיד יו"ר מועצת המנהלים של סולל־בונה. אף קיימת התנגדות בקרב חלק מאנשי חברת העובדים למינויו, בעוד שחלק ממנהלי הקונצרנים תומך בפיתרון זה.

במצב זה הועלה מועמד נגדי – משה זנבר, לשעבר נגיד בנק ישראל. התומכים במועמדותו של זנבר מציינים, כי כאישיות כלכלית בעלת מעמד ציבורי, יוכל זנבר לסייע בפיתרון הבעיות של סולל־בונה. כן יוכל לסייע בבירורים עם הממשלה והבנקים ביחס להסדרים הכספיים ובמיוחד ביחס לקבלת האישור של בנק ישראל לגבי הזרמת כ־80 מיליון דולר לסולל־בונה, כפי שנקבע בהסכם עם הממשלה. בנק ישראל מתנגד שהבנקים יזרימו סכום זה מבלי לקבל ערבויות מתאימות.

המגמה בחברת העובדים היא לגבש פיתרון לבעיות הניהול של סולל־בונה תוך השבועות הקרובים. בדיון שנערך בשבוע שעבר בוועדה המרכזת בעניני סולל־בונה, כלל לא עסקו בבעיות הניהול.

המס לחברות תעשייתיות יקטן מ־52% ל־45%

יוגדלו שיעורי הפחת על הציוד

מאת שרגא מקל

שיעור המס המוטל על חברות תעשייתיות יקטן מ־52% ל־45% ושיעורי הפחת על הציוד שהן רשאיות לנכות יגדלו.

כתוצאה מכך יזכו חברות התעשיה להקלות מס בסך כולל של 110 מיליון שקל. כך החליטה אתמול הממשלה, על פי הצעתו של שר האוצר, משה נסים.

בדברי ההסבר להחלטה נאמר, כי הממשלה החליטה לעודד צמיחה בתעשיה.

על חברה תעשייתית מוטל היום מס חברות בשיעור 40% ומס הכנסה על ההכנסה הנותרת, הבלתי מחולקת, בשיעור 20%. המס המירבי המצטבר מגיע לכן ל־52%. מס ההכנסה על ההכנסה הבלתי מחולקת יופחת ל־8 1/3 אחוז וכך יגיע המס המצטבר ל־45%.

מועדון מטיילי מעריב | משרד החינוך והתרבות (המחלקה לחינוך מבוגרים) | „שרשים"

סמינר מיוחד בנושא:

הפולמוס היהודי־נוצרי

המרצים: פרופ' שמואל ספראי, ד"ר חננאל מאק, ד"ר אורה לימור, גב' חנה ספראי, ד"ר יוסף קפלן, ד"ר שאול רגב, מר אלחנן ריינר, פרופ' ישעיהו ליבוביץ, פרופ' מרדכי ברויאר.

הסמינר יתקיים בירושלים בימים ב'־ד' (4־6 באוגוסט), כולל שני לילות לינה במלון.

• פרטים והרשמה: „מועדון מטיילי מעריב", מערכת „מעריב", רח' קרליבך 2, תל־אביב (טל' 03־439207); „שרשים" (טל. 02־280873).

איסכר שרותי פלדות בע"מ

מעמידה לרשות לקוחותיה

שרות של השחזת סכיני גליוטינה וסכינים עגולות למכונות גזידה

נא לכתוב לת.ד. 428 קרית־גת 82103, או לפנות טלפונית: 051־882581־6 לאיתן רונן

יצוא

קבוצת מימון ושיווק קנדית מעוניינת לייצג בלעדית בקנדה יצרנים ישראלים בכל התחומים למעט טכנולוגיה מתקדמת.

טל' 03־612706 03־612924

להשכרה משרד מרווהט

בעיצוב מיוחד בשטח של כ־100 מ"ר

שכ"ד 10 דולר למטר כולל שירותים

★ 2 קווי טלפון
★ בנין משרדי מודדי מול מגדל שלום.

לפנות לטלפון 03־652056 בשעות 8.00־12.00.

הודעות מס הכנסה ומס רכוש

לידיעת מגישי הדו"ח השנתי לשנת המס 1985

ניכוי בעד תשלומים למס מקביל ובטוח רפואי.

תשלומים לבטוח רפואי (הכוללים גם תשלומים למס מקביל) שיותרו לניכוי בשנת המס 1985, יהיו בגובה הסכום ששולם והעולה על 570 ש"ח, ולא יותר מ־130 ש"ח.

מס על קצבאות זקנה ושארים של הביטוח הלאומי

קצבאות זקנה ושארים של הבטוח הלאומי חייבות במס בשנת המס 1985 רק לגבי התקופה מ־1 ביולי 1985 עד 30 בספטמבר 1985.

להקת GTR

אל תחמיצו!!! עכשיו בחנויות התקליטים

הד ארצי

צעד ראשון קדימה! מפעל ראשון כבר צומח.*

הצטרף גם אתה ל"תנופה לצמיחה" תרום שלושה ימי עבודה לחידוש הצמיחה ומניעת האבטלה.

* מפעל אלקטו גליל בקרית־שמונה, הכפיל את מספר עובדיו בסיוע כספי "תנופה לצמיחה" וזו רק ההתחלה.

תנופה לצמיחה

כולנו יחד - יד ביד

هكذا من الأصل

هكذا من الأهل

מגמה לביטול חוקי המיסוי המיוחדים לתקופת אינפלציה

מאת איתן צחור, מכתבנו

היום תקבל הכנסת, בכל הנראה, את תיקון מס. 5 לחוק מס הכנסה (תיאומים בשל אינפלציה, הוראות שעה). חוק זה, הידוע בכינויו כ"חוק הוראות השעה" או כ"חוק שטיינברג" החליף בשנת 1985 את "חוק האינפלציה", שהיה בתוקף בשנים 1982–1984.

בשורתו הראשונית של תיקון מס. 1, על פי הצעת החוק, היתה להאריך את תוקף "הוראות השעה" לשנים הבאות, אלא שהירידה התלולה בשיעורי האינפלציה נטלה את העוקץ מהנחיצות להכשיר חקיקה מסורבלת זו. לפיכך, על אף הכבמה להאריך את תוקפי החוק ללא הגבלה, נקבע לבסוף כי החוק יוארך רק לשנה אחת נוספת – 1986. לגבי ההמשך יובא הנושא שוב לדיון בוועדת הכספים של הכנסת. יחד עם זאת אין להוציא מכלל אפשרות שכבר בעתיד הקרוב תשוב הכנסת לדון גם בתחולת החוק בשנת 1986. במידה ושיעורי האינפלציה לא יעלו, תבוטל החקיקה הרטרואקטיבית גם ב־1986.

ביטול תיאומי מלאי המקדמות בשנת 1985: שינוי מרחיק לכת, ואולי המרכזי ביותר לניישום המנהל ספרים בשיטה הכפולה, הוא ביטול או, ליתר דיוק, דחיית התחולה של סעיפים 4 ו־5, כך שלא יחולו כלל בשנת 1985, אלא רק בשנת 1986 ואילך. יחד עם זאת סביר להניח, שאם יימשכו שיעורי האינפלציה הנוכחיים, לא יחולו סעיפים אלה גם בשנת 1986. סעיף 4 לחוק בנוסחו המקורי חייב את הנישומים בעלי מלאי בסוף השנה לשערך את המלאי הסופי ולהוסיף תיאום זה להכנסה החייבת. לבד מהתכבדה בגמל המס, היה סעיף זה מסורבל ביותר ואף הוגבר תובעיות מחשב לצורך הפעלתו, לבחינת האלטרנטיבות השונות לתיאום המלאי. ביטולו של הסעיף לגבי שנת המס 1985 יחסוך זמן רב בהכנת הדו"חות.

הוא הדין לגבי סעיף 5 לחוק, שדן בתיאומי מקדמות שניתנו לספקים. סכומים אלה תואמו על פי הנוסח המקורי והוסיפו להכנסה החייבת. במקביל, מקדמות שקיבל הנישום מלקוחות תואמו לצורך האפשרו ניכוי מהכנסה שנבעה מתיאום מלאי. מערכת זו, על כל פרטיה המורכבים, לא תחול בשנת 1985. ולגבי 1986, אף שבמהותה חוקית הסעיף יהיה בתוקף, הרי שיש להניח שאם רמת האינפלציה לא תעלה, ישוב יידון בכנסת נושא ביטולו המוחלט של סעיף זה.

הפסדים – כולל "הפסד ריאלי": אחד התיקונים הבולטים במסגרת התיקון מתייחס לקביעת "הפסד ריאלי". הכוונה היא למכירת נכסי הון ברווח נומינאלי, כאשר רווח זה מכוונה ריאלית מבביע על הפסד. לדוגמא, נכס שנמכר כיום ב־1,000 ש"ח, נרכש לפני ארבע שנים ב־100 ש"ח. יוצר רווח של 900 ש"ח. לעומת זאת, בחישוב הריאלי, אם בשווה זאת לדולר, יסתבר שהנכס נרכש ב־2,000 דולר ונמכר ב־700 דולר. על פי התיקון הנבצע, אותו הפרש ייחשב ל"הפסד הון".

סעיף דומה לסעיף זה היה בחוק האינפלציה, שאף אפשר לראות בהפסד זה הפסד עיסקי. תחולת התיקון היא משנת 1985.

שערי מטבע חוץ ליום 27.7.86

המטבע	השינוי בשקלים	בנקנוטים – לאומי קניה	בנקנוטים – לאומי מכירה	בנקנוטים – הפועלים קניה	בנקנוטים – הפועלים מכירה	בנקנוטים – דיסקונט קניה	בנקנוטים – דיסקונט מכירה	העברות והמחאות – לאומי קניה	העברות והמחאות – לאומי מכירה	העברות והמחאות – הפועלים קניה	העברות והמחאות – הפועלים מכירה	העברות והמחאות – דיסקונט קניה	העברות והמחאות – דיסקונט מכירה	שער יציג
1 דולר ארה"ב		1.46	1.53	1.46	1.53	1.46	1.53	1.4847	1.5033	1.4862	1.5048	1.4827	1.5014	1.4934
1 לירה שטרלינג		2.17	2.27	2.17	2.28	2.17	2.27	2.2100	2.2377	2.2112	2.2388	2.2092	2.2370	2.2227
1 מרק גרמני		0.68	0.71	0.68	0.71	0.68	0.71	0.6915	0.7002	0.6929	0.7015	0.6915	0.7002	0.6959
1 פרנק צרפתי		0.21	0.22	0.21	0.22	0.21	0.22	0.2318	0.2165	0.2144	0.2170	0.2136	0.2163	0.2153
1 גולדן הולנדי		0.60	0.63	0.68	0.63	0.60	0.63	0.6141	0.6218	0.6149	0.6226	0.6132	0.6209	0.6176
1 פרנק שוויצרי		0.84	0.88	0.84	0.89	0.84	0.88	0.8585	0.8692	0.8601	0.8708	0.8575	0.8683	0.8632
1 כתר שוודי		0.21	0.22	0.21	0.22	0.20	0.22	0.2099	0.2125	0.2100	0.2126	0.2096	0.2122	0.2110
1 כתר נורווגי		0.19	0.20	0.19	0.20	0.19	0.20	0.1978	0.2003	0.1979	0.2003	0.9174	0.1999	0.1989
1 כתר דני		0.18	0.19	0.18	0.19	0.18	0.19	0.1839	0.1862	0.1839	0.1862	0.1836	0.1859	0.1851
1 מרק פיני		0.29	0.30	0.28	0.30	0.28	0.30	0.2923	0.2960	0.2925	0.2962	0.2921	0.2958	0.2939
1 דולר קנדי		1.05	1.10	1.05	1.10	1.05	1.10	1.0697	1.0831	0.1708	1.0841	1.0677	1.0811	1.0763
1 דולר אוסטרלי		0.84	0.92	0.87	0.95	0.87	0.95	0.8975	0.9087	0.8989	0.9102	0.8973	0.9086	0.9028
1 רנד דרא"פ		0.41	0.45	0.55	0.59	0.56	0.50	0.5761	0.5835	0.5781	0.5854	0.5782	0.5855	0.5809
10 פרנק בלגי		0.33	0.34	0.32	0.34	0.32	0.34	0.3358	0.3400	0.3351	0.3393	0.3350	0.3392	0.3370
10 שילינג אוסטרי		0.97	1.01	0.97	1.01	0.96	1.01	0.9839	0.9962	0.9838	0.9960	0.9814	0.9938	0.9891
1000 לי' איטלקיות		0.99	1.04	0.99	1.05	0.98	1.05	1.0073	1.0199	1.0089	1.0215	1.0066	1.0192	1.0135
100 ין יפני		0.93	0.96	0.92	0.97	0.92	0.96	0.9403	0.9521	0.9412	0.9530	0.9402	0.9520	0.9462
1 דינר ירדני		4.20	4.46	4.08	4.34	4.08	4.31	—	—	—	—	—	—	4.2562
1 לי' לבנונית		—	—	—	—	0.02	0.03	—	—	—	—	—	—	0.0331
1 לירה מצרית		0.79	0.84	0.78	0.83	0.76	0.82	—	—	—	—	—	—	0.6064

דולר נוסעים: 1.77 | דולר שחור: 1.57 – 1.58 | דולר יציג: 1.4934

דיור

רוכשי דירות מ"אילת קלאב הוטל" ביקשו לבטל את מינויו הכונס

עשרות רוכשי דירות מחברת "אילת קלאב הוטל" (בפירוק) פנו אתמול לבית המשפט המחוזי בתל־אביב וביקשו לבטל את מינויו של כונס הנכסים של החברה, ד"ר אליעזר חלק, המשמש גם אחד ממנהלים המבצעים של בנק כפתח.

לטענת מקליטי הרוכשים, עו"ד משה זינגל, ארנון ברוי ויעקב סטרבניק, קיים ניגוד אינטרסים בין חלקי בתפקידו כמנכ"ל הבנק לבין חלקו בתפקידו ככונס הנכסים של החברה, כאשר הוא יצטרך להחליט לגבי תקפותם או אי תקפותם של שיעבודים של חברת "אילת קלאב הוטל" לטובת הבנק. בבקשה ידון סגן נשיא בית המשפט, ד"ר אליהו וינוגרד.

בנוסף הגישו רוכשי הדירות בקשה נגד שלושה בנקים – בנק פיתוח משכנתאות, בנק משמות והבנק למימון ובסחר.

הם מבקשים שבית המשפט יתן פסק דין הצהרתי שלפיו השיעבודים של "אילת קלאב הוטל" שנרשמו לטובת שלושת הבנקים אצל רשם החברות – בטלים. זאת מאחר שלטענתם הם נרשמו בתוך ששת החודשים שקדמו להגשת בקשת הפירוק נגד "אילת קלאב הוטל" ועל כן אינם תקפים.

עו"ד זינגל מציין, כי על פי החוק, שיעבודים הנרשמים ששה חודשים לפני הגשת בקשת פירוק – בטלים. הוא מוסיף, כי אם יכיר בית המשפט בכך שהשיעבודים של החברה לטובת הבנקים בטלים, יפחת חובה של החברה בסכום של כשלושה מיליון דולר ואז ניתן יהיה להשלים את הפרוייקט באילת בתנאים מסוימים יותר.

אריה אורנשטיין

תעשיה

התעשיה הצבאית תהפוך מיחידת סמך של משרד הבטחון לחברה ממשלתית

התעשיה הצבאית תהפוך מיחידת סמך של משרד הבטחון לחברה ממשלתית.

כך הוחלט ועדת שרים לענין ציינום המבנגון הממשלתי בראשות השר משה ארנס. הוועדה, שהמלצותיה מחייבות את הממשלה, קבעה כי שרי האוצר והבטחון יתבכו את העש לחברה ממשלתית תוך שנה. הוועדה קיבלה את עמדת משרד האוצר, כי המעמד של יחידה ממשלתית אינו מתאים לפעילותה של התעשיה הצבאית, כיוון שהיא חשופה לתחרות ולביקוש משתנה. כמו כן נאמר, כי עיקר פעילותה של תעש מכוון היום לגורמים שמחוץ למערכת הבטחון, בייצוא לעבר ו־80% ממכירותיה מופנים לייצוא.

השר משה ארנס אמר אתמול, כי המעבר לחברה "אפשר לתעשיה הצבאית לגייס הון נוסף, זר ומקומי, ויפתח בפניה אפשרויות חדשות. נודע כי שר הבטחון הוליט לפני זמן מה להוות בשנתיים את הגיבת תעש לחברה ממשלתית.

שרגא מקל

חקלאות

קנס 1.5 מיליון דולר על יצרני ביצים שחרגו ממיכסת הייצור שלהם

קנס של 1.5 מיליון דולר הוטל על 3 מושבים באזור מרחבי־ליל, אשר חרגו ממיכסות יצור ביצי המאכל שהוקצו להם.

הקנס יתבטא בשלילת הסובסידיה להולאים של הוקלאים לסובסידיה עבור עודף הייצור שלהם, בשיעור של 6 סנט לביצה. פירוש הדבר הוא, שהמגדלים לא יקבלו עבור הייצור העודף של ביצי מאכל אפילו את מחיר העלות.

שלושת המושבים שחרגו בצורה משמעותית ממהכיסות שלהם הם מושב דלתון, שחרג ב־13 מיליון ביצה ועל כל ייקנס בכ־800 אלף דולר; מושב עלמה, שחרג ב־7 מיליון ביצה וקנסו ישללו הסובסידיות בשיעור חצי מיליון דולר; מושב ספסופה, ששיעור החריגה שלו הגיע רק ל־3.5 מיליון ביצה ושיעור הקנס שלו יסתכם רק ב־200 אלף דולר.

סופר אמר, כי נציגי המושבים יביעו את מחאתם באוזני שר החקלאות בפגישתם הקרובה עמו ואם לא יוסר הקנס מתכוונים... יעתרו הללו לבג"ץ נגד שר החקלאות והאוצר, על שלילת זכאותם לסובסידיה עקב שינוי ארגוני בחלוקת אזורי המיכסות.

מנחם רהט

שיטה חדשה לגידול תפוזים בעצי פרי ננסיים

שיטה חדשה לגידול תפוזים בעצי פרי ננסיים לקטיף בחודש אוגוסט, פותחה לאחרונה על ידי חברת מיזוהר.

שיטת הגידול החדשה נוסתה בהצלחה בסידרת ניסויים במקרבת שנים בארץ. בעזרת כבונה אוטומטית מפותחת לגידול עצים, גם המכונה פותחה על ידי חברת מיזוהר.

מנהל חברת מיזוהר, נועם בלום, אומר כי את השיטה החדשה לגידול התפוזים ניתן ליישם גם בשטחים בתים, על גגות ובגינות פרטיות. "מדובר בעצי פרי ננסיים שאותם ניתן לגדל בכל מקום, תוך הקפדה על משטר מים ואספקת דשנים".

אודין פריאל

הודעות הבורסה

• מיזין חברה נאמנות להשקעות: רווח בתואם של כ־800 אלף ש"ח בשנת הכספים שהסתיימה ב־31 במרס 1986, לעומת הפסד מתואם של יותר מ־863 אלף ש"ח בשנת הכספים הקודמת.

שכר

נדחתה תביעה חב' החשמל לסלק את הסתדרות המהנדסים ממשפט נגדה

תביעתה על הדישה יוצאת הופ של חברת החשמל לסלק על הסף את הסתדרות המהנדסים מתוך תביעה משפטית שהוגשה נגדה בענין תוספת שכר ל־800 מהנדסי החברה, נדחתה בסוף השבוע חבירה אצל השופט הראשי של בית הדין הארצי לעבודה בחיפה, אליעזר כהן.

השופט דחה את הדישה, בציינו כי "אין להבין ביצר, לצורך סיכסוך זה, כחה חברת החשמל לטעון טענה כזו".

התביעה המשפטית הוגשה נגד חברת החשמל לפני כחודשיים ע"י הסתדרות הכללית והמדינות המהנדסים במשותף, באמצעות עו"ד ישראל גיל, לפיה נדרשת חברת החשמל לשלם ל־800 מהנדסיה תוספת שכר בגובה 2 אחוזים בדרגה הנמוכה וביותר 15 אחוז בדרגה הגבוהה או, בספטמבר 1984. התביעה מסתכמת במיליוני ש"ח. חברת החשמל היא היחידה בשירות הציבורי שלא שילמה את התוספת הנ"ל למהנדסיה. היא כנמקת זאת בכתב הגנתה בכך, שאם תאלץ לשלם אותן למהנדסים, ידרשו אותן גם פועלי ופקידי החברה ואם לא ישולמו גם להם יפרוץ סיכסוך עבודה חריף.

כמו־כן טען עו"ד ש. הורוביץ ושותי ודרש בשם החברה למחוק את הסתדרות המהנדסים מהתביעה המשפטית. נראה כי הרקע לכך הוא חששה של חברת החשמל מהסתכויות הארצית של עובדי החברה, התובעת ינצא בלעדי של כל הסקטורים בחברה, מבלי שתהיה דריסת רגל לשום איגוד מקצועי אחר.

השופט כהן דחה את הדישה, בקבעו כי מדובר בהסתדרות הארצית של המהנדסים, החתומה, לצד ההסתדרות הכללית, על הסכם עבודה קיבוצי הוהל על הדירים. ההסתדרות ארצית – קבע – רשאית לנהל מו"מ עם מעביד ואף לחתום על הסכם עבודה קיבוצי עימו.

הדיון במשפט לגופו של ענין נדחה למועד מאוחר יותר.

דוד זהר

יצוא

גידול של 25% ביצוא ענף ההלבשה נרשם במחצית הראשונה של 1986

גידול של 25% ביצוא ענף ההלבשה מישראל נרשם במחצית הראשונה של 1986.

ניכומי משרד התעשיה והמסחר מצביעים על כך שהיצוא במחצית הראשונה של 1986 הסתכם ב־148 מיליון דולר, לעומת 118 מיליון דולר בתקופה המקבילה אשתקד. בשנת 1985 כולה הסתכם יצוא ענף ההלבשה ב־264 מיליון דולר.

מנהלת מנהל המיבת הטקסטיל במשרד התעשיה והמסחר, חנה וייס, אמרה כי העליה ביצוא השנה משקפת את המשך ההתאוששות של ענף ההלבשה, במיוחד על רקע המשבר הקשה שעבר הענף לפני שנים אחדות. היא מסרה, כי תפוקת ענף ההלבשה גדלה השנה ב־16.5% ומספר העוסקים בענף גדל ב־4.5%. מאז אפריל 1985 אושרו השקעות חדשות בענף בסכום של 80 מיליון דולר, מתוכן אושרה בארבעת החודשים האחרונים.

קרוב לרבע מן היצוא של ענף ההלבשה נשלח לארה"ב והעיקר (כ־71%) לאירופה. חנה וייס העריכה, כי הגידול ביצוא ההלבשה נובע בהתאוששות הביקושים בעולם, מהתחזקות המטבעות האירופאיים וחתימת הסכם הסחר החופשי עם ארה"ב. להערכתה יגדל היצוא לארה"ב עוד יותר עם הפעלת המכסים הצפויה בשנה הבאה ליצוא הישראלי הנשלח לארה"ב.

גבי קסלר

בורסת ניו־יורק

מדד הדאו־ג'ונס נסגר ביום שישי בעליה של 18.42 נקודות, ל־1,810.04. בסיכום שבועי עלה המדד ב־32.06 נקודות, ב־1.8%.

תחזית אופטימית של הממשל האמריקני בדבר גידול כלכלי של יותר מ־4% בשנת 1987, תרמה לשיפור האווירה בשוק המניות והביאה להמשך ההתאוששות שהחלה בראשית השבוע.

השינוי השבועי במניות הישראליות בניו־יורק

	השער		שינוי שבועי ב־$
אופטרוטק	7⅝	7¼	–1⅛
אי־אי־אס.	4	3½	–
אינטרפארם	5½	5	–
אלסינט	1¾		–
אלרון	6⅛	5¾	–⅝
אלקטרוניקה לישראל	3¼	3	+¼
תעשיות לייזר	13⅝		–⅜
נייר חדרה	11½		–1¼
סאייטקס	5½	5⅜	–⅜
עץ לבוד	9½		–2¼
תדר	3⅞	3½	–
עוש"פ	5¼	4¾	–¾
אלביט	7	6¾	–¾
טבע	4⅛	3⅞	–
ראורא	8	7½	–¼
מת"ח	3¼	2¾	–¼

נמסר על ידי "בנק המזרחי המאוחד" מחלקת ניירות ערך זרים

בל"ל מנהיג שיטת מימון חדשה בענף הבנייה

החליט לפעול באמצעות חשבון נפרד לכל פרוייקט בנייה במקום להזרים את האשראים לקבלנים ולחברות

מאת כתב "מעריב"

גם בנק לאומי החליט לשנות את שיטת פעילותו בענף הבנייה בעקבות הקשיים שפקדו חלק מחברות הבנייה הקבלניות.

הבנק החליט לפעול באמצעות חשבון נפרד לכל פרוייקט בנייה, במקום להזרים את האשראים לקבלנים ולחברות הבנייה.

על פי העקרונות שנקבעו ע"י בל"ל, לפרוייקט הבנייה ייפתח חשבון מרכזי אחד, שיהיה מנותק מחשבון הקבלן או החברה הקבלנית. בחשבון זה יתרכזו כל הכספים הקשורים לפרוייקט, כהון העצמי של הקבלן וההכנסות שיתקבלו מרוכשי דירות על חשבון רכישת הדירה.

משכנתאות לרוכשי הדירות יועברו ישירות מבנק המשכנתאות לחשבון המרכזי שהיקצה הבנק לפרוייקט הבנייה.

הכספים האלה יימצאו תחת פיקוח, על מנת שישמשו אך ורק למטרות בניית אותו פרוייקט. הם ישוחררו בהתאם להתקדמות הבנייה של הפרוייקט. לדעת בל"ל, שיטה זו תעניק בטחון נוסף שהכספים ישמשו אך ורק לבניית הפרוייקט שבו קנו הרוכשים את דירתם.

לפי הערכת בל"ל, הנהגת השיטה החדשה תאפשר להתחיל בבניית פרוייקטים חדשים וכן לסייע להשלמת פרוייקטים שבנייתם נעצרה או הואטה.

מרדכי אלקן מוסר:

נשיא מרכז הקבלנים, דוד שטרן, אמר אתמול ל"מעריב", כי הוא וחבריו ערכו בירורים עם הבנקים השונים שהציעו את התכניות החדשות לפתיחת חשבונות מיוחדים בענף הבנייה והם מחייבים עקרונית את התכנית הזאת. אולם בשלב זה הפרטים שמסרו הבנקים אינם מספיקים ויש לערוך עימם בירורים נוספים.

"להיט" חדש – מכשיר חשמלי להסרת שיער

מאת מיכל הלצמן

מכשיר קטן, המצאה ישראלית, מסעיר לאחרונה את נשות ישראל. "סופט אנד איזי" – מכשיר חשמלי המיועד להסרת שיער (בעיקר מן הרגליים) משגע את ממציאיו, מייצריו ומוכריו.

המכשיר, פרי המצאתם של יאיר דר ושמעון יהב מנס־ציונה, מיוצר על ידי מפעל "מפרו" בקיבוץ הגושרים ומשווק על ידי חברת הלנה רובינשטיין. בתוך שבועיים, מאז הוצג המכשיר בפני הציבור, נמכרו 12 אלף יחידות, 40 הסטודנטיות שהוכשרו כריילות מכירה בשלוח הביתה, משום שהמכשירים "נחטפו" כבר ביום.

"כל כמות שאנחנו מקבלים נעלמת תוך זמן קצר והמפעל אינו מסוגל לספק לנו את הביקוש" – אומרת אביבה שרון, קניינית מחלקת תמרוקים ברשת בתי הכלבו של המשביר לצרכן. "אחרי הכל מדובר במוצר לא זול, 94 ש"ח, ואנחנו מוכרים 60 יחידות בתוך שעה".

עודי בן שמואל, ממפעל "מפרו" אומר, כי הציפיה היתה למכירה טובה, 20 אלף יחידות לשנה. אך לפי קצב הביקוש ימכרו 100 אלף יחידות. המפעל נערך עכשיו לייצור גדול, המתעכב בשל מספר חלקים מיובאים, החסרים במלאי. הביקוש מדהים את היצרנים, אך בעיקר את המשווקים, שלא חזו ביקוש בסדר גודל כזה. בסוף השבוע שעבר נאלץ המפעל לפרסם מודעות התנצלות בעיתונים, כדי להסביר ללקוחות שאולו חלקים והיצור יחודש בהקדם.

אנשי חברת הלנה רובינשטיין, כמו גם בעלי חנויות ועובדי בתי הכלבו הגדולים, נתונים ללחצים מצד מכירים, אנשי חברה מפורסמים ואחרים, המתקשרים ללא הרף ומבקשים "פרוטקציה" בהשגת המכשיר.

המכשיר המבוקש מסיר שיער מן השורש על ידי תנועה סיבובית ומונע צורך בשיטות הישנות, שאינן נקיות והרבה פחות נוחות. המפעל מקווה להדביק את הביקוש בתוך חודש וחצי.

אשנב לבורסה

התחדשה ההתאוששות בשוק המניות

מאת מרדכי אלקן

אתמול התחדשה ההתאוששות הקלה במסחר במניות בבורסה לניירות ערך בתל־אביב. זאת תוך מחזור עסקות קטן, לאחר שהתאוששות קודמת וקצרה, בת יומיים בלבד, נבלמה ביום ה' שעבר.

כן נמשכה ההתאוששות במסחר באג"ח והיו עודפי ביקוש: 4.5 מיליון ש"ח בצמודי מדד ו־800 אלף ש"ח בצמודי מט"ח.

מחזור העסקות במניות הסתכם ביותר מ־4 מיליון ו־751 אלף ש"ח, מזה כשליש במניות הבנקים שבהסדר, להן היה עודף היצע של יותר מחצי מיליון ש"ח. מספר המניות ששעריהן עלו היה גדול יותר מכפליים מאלה ששעריהן ירדו. המדד הכללי של המניות הלא בנקאיות עלה ב־0.58 אחוז.

להתחדשות ההתאוששות תרמו בעיקר קרנות הנאמנות של בנק הפועלים, שהמשיכו זה היום הרביעי ברציפות בקניית מניות שונות. בכך "אותתו" למקורבי השוק להצטרף למסע הקניות. היתה לכך גם השפעה על חלק ממקורבי הבורסה והם נסוגו מחלק מההיצעים שהיו בפתיחת המסחר. למרות מחישתן המופגנת של קרנות הנאמנות של בנק הפועלים להמשיך בקניית מניות שונות, לא הצטרפו אליהן קרנות הנאמנות של הבנקים הגדולים האחרים וקנו מניות אלו בלבד. התנהגותן של קרנות הנאמנות האחרות נובעת מהערכה שנה שיש להן ברבר השווי הריאלי של מספר מניות, שהן בדרך כלל מובילות מגמת המסחר בבורסה. הן חוששות כי השחיקה שהיתה לאחרונה ברמת שערי המניות המובילות (לא הספקולטיביות), לא היתה מספקת וצפויה שחיקה נוספת, לפני שיתייצבו על רמת שערים סבירה.

רוב הביקושים למניות היו אתמול במניות הספציפיות. הם נבעו ממנהלי תיקים וספקולנטים, הסבורים כי השוק התייצב בשבוע שעבר ברמת שערים סבירה במיגוון סוגי מניות. לדעתם, מאותה רמה חדשה צפויה עליית שערים נוספת. חלק מהמשקיעים שבלטו אתמול פסחו על מניות ספקולטיביות מובהקות. עם זאת היו מספר ספקולנטים שהימרו דווקא בקניית מניות ספקולטיביות מובהקות, שנהגו לאחרונה מטיפוח של "מריצי שערים" ונשקפת להן סכנה של "מוכרים בלבד", כאשר־יתעייפו "מריצי השערים" מהכנסת ביקושים נוספים. הביקושים שהופיעו אתמול סופקו בעליות שערים של 10 אחוז.

המגוון היומי של שערי המניות: עלו – 176; ירדו – 82; נסחרו ללא שינוי שער – 119. "קונים בלבד" – 7. ב־47 מניות לא נערך מסחר.

למרות המגמה החיובית הכללית במסחר במניות אתמול, נקלטו עודפי היצעים ב־6 סוגי מניות בצניחת שערים בין 13.7 ל־19.4 אחוז, לאחר שחיקת שערים בשיעור של כ־10 אחוז שהיתה בהם בשבוע שעבר.

בקרנות הנאמנות המתמחות במניות היה עודף ביקוש של 150 אלף ש"ח, לעומת פדיון של 1.1 מיליון ש"ח בקרנות הסולידיות.

הודעה ללקוחות

מיכפל מיקרו מחשבים בע"מ

תכנה פיננסית מתקדמת ב- IBM/PC

עדכון תוכנה הכולל את המענק החדש לכיסוי דמי הביטוח הלאומי נשלח היום 28.7.86 ללקוחות.

המשלוח מבוצע ע"י שרות השליחים שלנו ובמוניות לכל חלקי הארץ.

הבשן 4 תל־אביב 62034 טל. 457176; 03־452680

יכין – חקל בע"מ

מכרז רכב 4/86

מוצעות בזה למכירה מכוניות לפי הפרוט דלהלן:

1. מנדד פג'ו, שנת ייצור 1976 מספר רישוי 167-563
2. מנדד סובארו, שנת ייצור 1980, מספר רישוי 80-322-59
3. מנדד סובארו, שנת ייצור 1980, מספר רישוי 80-340-59
4. מכונית נוסעים רנו 14, שנת ייצור 1980, מספר רישוי 80-046-22

את המכוניות ניתן לראות בחניון משרדנו, "בית יכין", רחוב קפלן 2, תל־אביב, החל מיום שני 28.7.86 ועד יום ראשון 3.7.86 בין השעות 8.30 עד 12.30.

הצעה בצירוף המחאה בנקאית בשיעור של 10% מערכה אפשר להגיש למשרדנו הנ"ל בתיבת המכרזים, חדר 213, לא יאוחר מיום ראשון 3.8.86.
אין ההנהלה חייבת לקבל את ההצעה הגבוהה ביותר או כל הצעה שהיא.
הערה: לגבי הטנדרים – למחיר הרכש יתוסף מע"מ.

יכין – חקל בע"מ

ספרית מעריב

מתנת נישואין...
מתנת יום הולדת...
מתנת חג...
מתנה לאירוע מיוחד...
מתנה למי שאתם אוהבים...

"חיים ואוהבים" ספרה הנפלא של תמר אבידר

להשיג בחנויות הספרים ברחבי הארץ, או בספרית מעריב, דרך פ"ת 2 7א, ת"א

שערי המניות

החברה (ע' נקוב בשקל)	השער אתמול	המחזור בשקל	השינוי בנקודות	השינוי באחוזים
כלל ישראל 50.0	578	653		
לפיד 0.1	8001	35.0	-29	-.4
לפיד 0.5	2401	208	-83	-3.3
מגד 0.1	997 תב	8668	+91	+10.0
מגד א 0.5	550 תב	6364	+26	+5.0
עוז השק ב 0.1	— הפסקת מסחר —			
עוז השק ב 0.5	— הפסקת מסחר —			
פז השק ש	5550	180	+100	+1.8
פזנה א 0.1	8948	6.0	+198	+2.3
פזנה 0.5	4562	150	+20	+.4
פריז 2 2.5	— הפסקת מסחר —			

■ מחקר ופיתוח

אלבציעה מתוחכמים	— הפסקת מסחר —			
גליל טכנולוגיות	429	1710	+4	+.9

■ חיפושי נפט

דלק חיפושים 1.0	3524	140		
דלק חיפושים 5.0	1500	247	-21	-1.3
דלק נפט אופ 2	963	566	-2	-.2
פז חיפושי נפט	12230	4.0		
פראייל 1.0	1235 תב	67.0	-130	-7.8
פראייל 5.0	940	200		
נ.א.ש. 5.0	1395	308		
ב.ג.ב. 1.0	2815	90.0	-50	-1.7
ב.ג.ב. 5.0	1290 תב	359	+65	+5.3
פראייל ב 0.3	4180 תב	192	-320	-7.1
צפון אמריקה נפט 1.	270	3864		
צפון אמריקה נפט 5.	164.0	2189		
צפון אמריקאים אופ	479 תב	280	+48	+11.1
נפטא ש	1600000			

■ מניות הנסחרות במט"ח

בריח ב	238			

■ השקעות ותעשיה

מרכזית ב 0.1	6100	130	+100	+1.7
כור בכ' 1.0	4790000	.7		
כלל תעשיות 1.0	1199	5666		
מכשרי טכנולוגיה	415	801	+14	+3.5

■ חברות השקעה

אמפא ש	4600	55.0	+190	+4.3
אירבי מנות 2.0	3310	1126		
אינטנבה 0.1	1675	540	+51	+3.1
אינטנבה 0.5	760	984		
אלדש ש	6100	19.0		
אלנר ב	6410			
אלון ש	2435	421	+73	+3.2
אלון ב	2622	100		
אפיקים בב' 1.0	— הפסקת מסחר —			
אפיק 1.0	— הפסקת מסחר —			
אפיק 5.0	— הפסקת מסחר —			
גולה 1.0	1300	10.0		
חברה לישראל 1.0	6900	281	+60	+.9
חברה לישראל 5.0	4275	782		
הלמסון 0.1	114000	3.3		
הלמסון 1.0 ש	23301	25.0	+1	
אבחא א 0.5	10600 תב	64.0	-670	-5.9
מפעלים השק ש	4950	323	+50	+1.0
לאומי השק 0.1	— הפסקת מסחר —			
דיסקונט השק ש	2879	1447	+30	+1.5
מזרחי השק ש	14600	22.0	-200	-1.4
מר השק אגח 124	9950			
וורון 1.0	1793 קו		+85	+5.0
וורון 5.0	660	1026		
ישום השקעות בעמ	240	10638		
ינגא ש	9240	67.0		
דרדן א 0.1	3990	164	-10	-.3
כלל ישראל 10.0	700	2332		

אלומית 5.0	3240	26.0	+40	+1.3
כלים ש	12258	16.0		
הכנסי וכיות	1300 תב	1400	-332	-9.1
התכתר 1.0	6650	31.0	-350	-5.0
התכתר 5.0	3590	50.0	-132	-3.5
דיקה 1.0	5565	51.0	+265	+5.0
דיקה 5.0	2746	194	-39	-1.4
קמפוסאות מת 1.0	1095	1564	+40	+3.8
קמפוסאות מת 5.0	820	63.0	+38	+4.8
מתכת פרום 1.0	2300	219		
כלל ציון 1.0	2300	1087	+100	+4.6
כלל ציון 5.0	912	2049	+12	+1.3
כלל ציון אופ 3	560	1259	+15	+2.8
מרקו 1.0	— הפסקת מסחר —			
מרקו אופ א	— הפסקת מסחר —			
קרטני 1.0	858	980		
קרטני 5.0	460 תב	1751	+32	+7.5
נחושת 0.1	16159 תב	96.0	+1469	+10.0
נחושת 0.5	6085	185		
פמי מלרוה 1.0	6320	95.0	+210	+3.4
קינג 1.0	1080	308	-23	-2.1
קינג 5.0	615	526	-5	-.8
קליל 1.0	4250	54.0	+50	+1.2
קליל 5.0	1960	100	-40	-2.0
שלדות 5.0	2100	36.0	+38	+1.8
תעשיות לכ"ש 1.0	1105	190	+50	+4.7
תעשיות לכ"ש 5.0	551	392	+11	+2.0

■ אלקטרוניקה ואופטיקה

אלביט 3.0	374000	12.0		
אלקו 0.1	6784 תב	59.0	+584	+9.4
אלקו ש 0.25	2985	252		
אלקו ב 0.25	2955	41.0		
אלקטרה 0.1	13870	1.0	-430	-3.0
אלקטרה א 0.5	6810	78.0	+210	+3.2
אלרון 3.0	301000	2.0	+1000	+.3
אירית 0.82	25800	115	+810	+3.2
כלל הנש אלקטרו	2000	519		
מספקטרוניקס 1.0	1980	636	+40	+2.1
מספקטרוניקס 5.0	1215	540	+15	+1.3
פיבונקר 1.0	2150	383		
פיבונקר 5.0	1149	606	+19	+1.7
ציקלון 0.1	2305	14.0	+25	+1.1
ציקלון 0.5	1000	53.0		
קבוצת אילד 1.	4890	53.0		
קבוצת אילד 5.	3230	65.0	+40	+1.3
ת.א.ת. 1.0	3602 תב	175	-397	-9.9
ת.א.ת. 5.0	1500	417		
ת.א.ת. אופ 1	12121	6.0	+120	+1.0
תדיראן 1.0	4720	1.0	+80	+1.7

■ מוצרי בניה

א.ב. כלל בנין 1.	749	882		
א.ב. אשקלון א	325	4871	+7	+2.2
א.ב. א"ח ס א	93.0	66497	+5	+.5
אלקל 5.0	11128 קו		+530	+5.0
אקשטיין 1.0	1610	350		
אקשטיין 5.0	1180	97.0	-10	-.8
בטון תעיד 1.0	18200			
בטון תעיד 5.0	— הפסקת מסחר —			
בר-טון 1.0	1155	66.0		
בר-טון 5.0	405	932	+2	+.5
מיכל טרום 1.0	7070			
מיכל טרום 5.0	2220		-20	-.9
ת.ל.ם. 1.0	920 תב	328	+69	+8.1
ת.ל.ם. 5.0	568	181	+24	+4.4
מודול השק בתעש	4515	28.0	+15	+.3
מתקה ולפסן 1	— לא נסחר —			
מתקה ולפסן 5	13000			

■ מוצרים כימיים, גומי ופלסטיק

אבן 5.0	17800	111		
אלאנס ב 200.0	5235 תב	647	+294	+10.0
גל תעשיות 1.0	10500	90.0	-100	-.9
גל תעשיות 5.0	5400	70.0		
דקסמר 1.0	5249	20.0		
דשנים 0.1	4695	45.0		
דשנים 0.5	1190	500	-20	-1.7
חשה כביסל 10.0	449	3130	-11	-2.4
מבע ש	49401	170	+1300	+2.7
מבע אופ 4	43050	5.0		
ליטפל 1.0	1430 תב	836	+90	+6.7
יס הטלה 0.1	14010	230		
מכתשים 10.0	530	6931	+11	+2.1
מקסימה 1.0	6650	15.0	-100	-1.5
מקסימה 5.0	2300	200		
נקס כביסל 1.0	3257	2.0	-33	-1.0
סנו 1.0	9000 תב	113	+470	+5.6
סנו 5.0	5360	19.0	+5	+.1
פיס כביסל 1.0	5000	11.0	+190	+3.5
ת.נ.ע.ל. 1.0	4620 קו		+220	+5.0
ת.נ.ע.ל. 5.0	3700 תב	392	+282	+8.3
תיא 5.0	7650	129		
פולימרים 10.0	9000	20.0		
תוד א 5.0	4500	82.0	+150	+3.5

■ עץ ומוצריו, נייר ודפוס

דפוס 1.0	5120		+120	+2.4
דפוס 5.0	2000			
חבג 1.0	11377 תב	599	+1034	+10.0
חבג 1.0	3415	45.0	+80	+2.4
לביד אשקלון 1.	435	925	+15	+3.6
לבידאשקלון אופ	692	300	+32	+4.9
מפלס ב 0.5	22700			
מפעלי ניר 10.0	109200	65.0		
מסנוריה 1.0	3300	594	-2	-1
רים 0.1	4620	54.0	-30	-.7
רים 0.4	2370	328	+70	+3.0
תעל ב 0.2	10950	25.0	+150	+1.4

■ תעשיות שונות

אברית 1.0	3400	70.0		
אברית 5.0	1900	140		
הביטה יד 1.0	8200	107	-169	-2.0
פולק 1.0	6300	67.0	-100	-1.6
פולק 5.0	3660	55.0		

דודקר 5.0	332	400	+4	+1.2
דודקר אופ 1	225	801		
דודקר 0.1	5985			
דודקר 0.5	4000 תב	75.0	+280	+7.5
המשלול 1.0	— הפסקת מסחר —			
המשלול 5.0	— הפסקת מסחר —			
ת.ל.ב. 0.1	— הפסקת מסחר —			
ת.ל.ב. 0.5	— הפסקת מסחר —			
נכסים ובנין 1.0	2480	1119	+35	+1.5
כב-ים 0.1	3817	260	+100	+2.7
כב-ים 0.5	2250	590	+40	+1.8
השקעות הישוב 1.0	43400	3.0	+100	+.2
ישפרו 0.1	2627	1159	-1	
ישראלום 1.0	1165 תב	200	-70	-5.7
ישרים 10.0	11100	10.0	+13	+.1
כבו פיתוח 1.0	6250	9.0	-250	-3.9
כלל בנין 0.1	335	7494	+5	+1.5
לגוד 1.0	3800	20.0	+100	+2.7
לגוד 5.0	1470	57.0	+30	+2.1
מ.ת.ב. 1.0	280	6082		
מגורי בניה 1.0	701 תב	14295	+64	+10.1
מגורי בניה אופ	540 קו		+64	+13.5
מגדל הבין 1.0	— הפסקת מסחר —			
מיבנאל 5.0	271	1359	+8	+3.0
מגוה 5.0	700	1014	+10	+1.5
מר-לו 1.0	495	162	-15	-2.9
לרינשטיין 1.0	403	654		
לרינשטיין 5.0	112.0	2581	+2.0	+1.8
ליפשיץ 1.0	1000 תב	517	+50	+5.3
ליפשיץ 5.0	440	1377		
נאות אביב 0.5	5000	599	+190	+4.0
נכסי אחרים 1.0	623	376		
נכסי השקעות 1.0	9526		+6	+.1
נכסי השקעות 5.0	7010		+60	+.9
סופי 1.0	3740		-19	-.5
סופי 5.0	2286		+16	+.7
עמר וסלע 1.0	642	200	+2	+.3
עמר 3.0	— הפסקת מסחר —			
קריה 0.1	1580	12.0	-50	-3.2
קריה 0.5	713	183		
רומבנין 1.0	3180	241	+100	+3.3
רומבנין 5.0	1975	439	+65	+3.4
רסקו מבב	7200 תב	149	+360	+5.4
רסקו רג	7100	98.0	+18	+.3

■ חקלאות

מטע הדר 0.1	2596	100		
מטע הדר 0.5	1925	260	+60	+3.2
מהדרין 0.1	6480	45.0	-20	-.3
נכסי הדרים 1.0	1080	687	+20	+2.0
פרי אור 0.5	2600 תב	495	+150	+6.1
פרי אור 5.0	16120	65.0		

■ מזון וטבק

אוסם 1.0	1545	264	-13	-1.0
דלפרוסט 1.0	2755 תב	290	+235	+9.3
דלפרוסט 5.0	1715	309	-20	-1.2
דלפרוסט אופ 1	1320	225		
דובק בב ש	3270	151	-20	-.6
דובק בב מ	3230	161	-10	-.3
ווכל 1.0	556	700	+16	+3.0
ווכל 5.0	388	448	+17	+4.6
פרי-גן 1.0	1769	510	-31	-1.7
פרי-גן 5.0	1350	284	-11	-.8
שמן בניה 1.0	16170 תב	116	+1470	+10.0
שמן בניה 5.0	10400	82.0		
יכין 1.0	1610	440	+70	+4.6
יכין א 5.0	887	1114	+30	+3.5
כן 1.0	8505 קו		+405	+5.0
כן 5.0	4996	21.0	+196	+4.1
כנפים 1.0	7180	27.0		
עלית 0.1	12250	28.0		
עסיס ב 0.5	34054	17.0	+400	+1.2
שלמה אבל 1.0	2850	49.0	+50	+2.5
שמן מבב ש	6450	106	-200	-3.0

■ טקסטיל והלבשה

אתא 1.0	784	260	-6	-.8
אתא 1.0	850	243	-30	-3.4
אופנת כתן 1.0	2440 תב	205	-150	-5.8
אופנת כתן 5.0	1510	297		
אפיקון 1.0	— הפסקת מסחר —			
אפיקון אופ 1	— הפסקת מסחר —			
ארגמן רג ש	11250	12.0		
דלתא-גליל 1.0	3680	314	+50	+1.4
דלתא-גליל א 3.0	2930	259	+50	+1.7
מטרות מגוד 1.	1690	1.0		
מטרות מגוד 5.	900	30.0	+40	+4.7
מטרות אופ 1	686	100	+2	+.3
ויטלנד 1.0	3500	77.0		
ויטלנד 5.0	2100	285	+25	+1.2
1.0	4534	130		
דיקול 1.0	3960	269	+160	+4.2
דיקול 5.0	3100	321	+115	+3.9
סיב-טקס 1.0	— הפסקת מסחר —			
סיב-טקס אופ 1	— הפסקת מסחר —			
לודזיה 0.1	1664	133	-36	-2.1
לודזיה 0.4	750	1840		
ליגה 1.0	547	1485	+20	+3.5
כיס גליל 1.0	700	1113	+25	+3.7
מסס 0.1	22199 תב	52.0	+1644	+8.0
מסס 0.5	10600	79.0		
ציס 1.0	10070	17.0	+70	+.7
ציס 5.0	5350	37.0	+60	+1.1
1.0	1625	145		
פולגת א 0.1	2920	143	+10	+.3
פולגת ב 0.4	1775	558	+20	+1.1
פלימן א 0.5	7300	93.0	+300	+4.3
פרוטר 1.0	1850	50.0	+51	+2.8
ביגור 1.0	11750	27.0	+150	+1.3
תעש רגדדין 1.0	3230	152	+60	+1.9

■ מתכת ומוצריה

אוקסגון 5.0	2171	200	-115	-5.0
אורדן 10.0	8904	75.0		
אורדן 50.0	7750	46.0		
אלמנית 1.0	4660	90.0	-30	-.6

כללי שה 7	6800	10.0	+95	+1.4
כלל סגור 100.0	34650	1300	-285	-.8
כלל שה 11	13300	15.0	+70	+.5
מימון וסחר 1.0	48700		-30	-.1
מימון וסחר 5.0	25001			

■ בנקים למשכנתאות

ארגים 0.1	12560	15.0		
לאומי משכנתאות ש	4305	195	+50	+1.2
לאומי משכנתאות מ	4420	2.0	+160	+3.8
כרמל ש	4120	61.0		
כרמל שה 1	8010		-50	-1.6
בנין ב' 5.0	6800	1.0		
פת מרכז ש	1290	958	+55	+4.5
משכן ב ש	2200	83.0	+40	+1.9
עצמאות 0.1	6900	76.0	+101	+1.5
טפחות מבב ש	13999	22.0		
טפחות רג ש	12000	91.0	+200	+1.7
טפחות שה 1	7900			
טפחות שה 2	3900		-20	-.5
יעדר 1.0	1560	262	-40	-2.5
יעדר 5.0	700	283	+7	+1.0
מרב 1.0	4470	246	+60	+1.4

■ מוסדות מימון עסקיים

שלמון א ש	335	6920		
התקלאות מבב א	— לא נסחר —			
התקלאות מבב ג	— לא נסחר —			
לאומי תעשיה א ש	4950	8.0	+20	+.4
פתוח תעשיה מבב	— לא נסחר —			
פת תעש בב ג	— לא נסחר —			
פת תעש בב גג	— לא נסחר —			
פת תעש בב גג1	— לא נסחר —			
פת תעש בב ד	— לא נסחר —			
פת תעש בב וד	— לא נסחר —			
מרכז קבלנים 5.0	444	179	-20	-4.3
תיירות בב	— לא נסחר —			
כלל ליסינג א 0.1	11781	41.0		
כלל ליסינג ב 0.5	9300	57.0		
כלל ליסינג אג"ח	10922	20.0	-1	

■ חברות ביטוח

איתן וכל לביטוח	230	11671	+7	+3.1
אדיס 0.1	850	718	-28	-3.2
אדיס א 0.5	411	839	+1	+.2
בטוח משנה 0.1	893	1105	-47	-5.0
בטוח משנה 0.5	295	1758	+10	+3.5
הוד 1.0	385	2316	-4	-1.5
הוד 5.0	1765	2409		
הסנה ש	458	6999		
הפניקס 0.1	645	332	+30	+4.9
הפניקס 0.5	351	2258	-9	-2.5
המסחר-הראל 1.0	6350			
המסחר-הראל 5.0	2550		+50	+2.0
מנורה 1.0	7301		+1	
מנורה 5.0	3100	57.0	-56	-1.8
סהר 1.0	3850	27.0	+70	+1.9
סהרוס 0.1	2355	350	+40	+1.7
צור ש	310	2629		
ציון השקעות 1.0	16000	7.0	-60	-.4
ציון השקעות 5.0	3850	33.0		

■ מסחר

אינטרגאמא 1.0	4300	67.0	-22	-.5
אינטרגאמא 5.0	1050	300	+39	+3.9
מגיר עזרא א 1.0	4094 קו		+195	+5.0
מגיר עזרא אופ 1	4500 תב	25.0	+350	+8.0
סונול 1.0	— הפסקת מסחר —			
סונול 5.0	— הפסקת מסחר —			
כלל סחר 1.0	1105 תב	1100	+75	+7.3
קרטשל 1.0	7850	50.0	-150	-2.1
רפק 0.1	34000	2.0	-1000	-2.9
רפק 0.5	9200	11.0	+50	+.6
שופרסל א 2.0	4690	710	+40	+.9
שופרסל ב 10.0	5130	1719	+55	+1.1

■ שרותים

דלק ג ש	2670	2074	+45	+1.6
הראל 1.0	— הפסקת מסחר —			
הראל 5.0	— הפסקת מסחר —			
מבנות הנפקה 0.1	11000 תב	37.0	-2537	-18.7
מבנות הנפקה 0.5א	3630 תב	573	-747	-17.1
פריד 0.1	1862 תב	1356	-448	-19.4
פריד 1.0	309 תב	15500	-49	-13.7
חברת החשמל 0.1	— הפסקת מסחר —			
מגבי עזרא 0.1	3795 תב	100	-900	-19.2
מגבי עזרא 0.5	1275 תב	3347	-305	-19.3
קופורייט 0.1	1827	127		
קופורייט 0.5	1300	200	-51	-3.8
קופל 1.0	— הפסקת מסחר —			
קופל אופ 1	— הפסקת מסחר —			

■ מלונות ושרותי תיירות

גלי זהר 1.0	— הפסקת מסחר —			
גלי זהר 5.0	— הפסקת מסחר —			
מלונות דן 1.0	3629	40.0	-81	-2.2
מלונות דן 5.0	2400			
חוף האלמוגים 0.1	— הפסקת מסחר —			
כנס 1.0	2300			
מלונות ירדן 1.0	3267	122	+17	+.5
מלונות יוסטס 1	— הפסקת מסחר —			

■ מחשבים ושרותי מחשב

אשד מיכון 1.0	3891 תב	52.0	+186	+5.0
ה.ל.מ.ד. 1.0	12600	14.0		
יעקא 1.0	3511		+10	+.3
יעקא אופ 1	2381		+114	+3.6
כלל מחשבים 1.0	9200	82.0		
מ.ל.ל.ד. 1.0	12350	18.0	-106	-.8
מ.ל.ל.ד. 5.0	4350	70.0	+50	+1.2
מטב מחשבים 1.0	2451	51.0	-49	-2.0
ניקוב מחשבים 1.	8220	19.0		
ניקוב מחשבים 5.	6390	105		
תים מחשבים 1.0	1680	140	-19	-1.1
תים מחשב אפ 1	16700			

■ נדל"ן בינוי ופיתוח

אברהם ביגור 1.0	— הפסקת מסחר —			
אברהם ביגור 5.0	— הפסקת מסחר —			
אזורי מבנים 1.0	1013 תב	2170	+92	+10.0
אזורי מבנים 5.0	409		+19	+4.9
אזורים 1 ש"ה	525	2597	+15	+2.9
אזורים אופ' 1	301	5515	+10	+3.4
אזורים אג"ח 3	94.5	42738	+1.0	+1.1
אידן 1.0	395	2171		
אידן אופ 1	1505 תב	224	-134	-8.2
אל-רוב 1.0	3265	100		
אפריקה 1.0	2401 תב	50.0	+120	+5.3
אפריקה 0.1	30300	7.0	+100	+.5
אפריקה 1.0	20150	3.0		
אפריקה אופ 5	12900	43.0		
ארזים 1.0	1810 תב	251	-140	-7.2
אידין 1.0	2240	331	+90	+4.7
אידין 5.0	1121	815		
בת-ים 1.0	3220	29.0	+20	+.6
ביטוי 1.0	3253	130	+153	+5.0
ביטוי 5.0	1970	51.0		
גבעות 1.0	3970	50.0	+100	+2.6
1.0	440 תב	652	+24	+5.0

■ בנקים מסחריים

אגוד ש	16300	7.0	+200	+1.2
המזרחי 0.1	1040	1978		
המזרחי א 0.5	778	1258	+8	+1.0
המזרחי אופ 2	723	859		
כללי לא בהמר	25760	15.0	+60	+.2
בנק צפון אמריק 1.	— הפסקת מסחר —			
בנק צפון אמריק 5.	— הפסקת מסחר —			
בנק צפון אמר אופ	— הפסקת מסחר —			
מבינלאומי 5.0	3385	2479	+60	+1.8
פיבי 0.5	5585	2600	+60	+1.7

■ בנקים בהסדר ההצמדה

אידיב רג 100.0	80900	181		
אידיב ב 100.0	80750	2.0		
אידיב בב א 2.0	495000	1.0		
אגוד ושה	60400	317	+705	+1.2
דיסקונט ב	105000	2.8	-100	-1
דיסקונט א	103100	49.0	+20	
דיסקונט שה ב	12100			
המזרחי ש	33450	384	+335	+1.0
המזרחי מ	33301	5.0	+81	+.2
המזרחי שה 9	15150	11.0		
הפועלים מבב	116500	.7		
הפועלים ש	54960	822		
הפועלים ס	54650	171	-350	-.6
כללי א 1.0	139800	27.0		
כללי אופ 9	134200	9.0		
כללי שה 5	107200		-70	-.1

קרנות נאמנות

נכון ליום 27.7.86

הקרן	מחיר הקניה	[illegible]	השינוי בנקודות	השינוי באחוזים
אב	3727.00	3711.81	8.64	0.23
אבטחה	28775.16	28490.18	116.98	0.41
אביב	–	–	–	–
אגת	200.55	196.60	0.14	0.07
אדיר	1333.04	1306.72	1.92	0.14
אדום	1553.26	1532.05	18.01	1.18
אמיר	1566.34	1547.06	0.57	0.03
אור	406.32	397.78	0.75	0.18
אורנים	153.24	150.12	0.20	0.13
אורלי	205.74	204.25	0.44	0.21
אורן	602.14	590.31	1.66	0.28
אייל	2994.18	2935.91	4.96	0.16
איילת	3511.10	3436.09	-9.27	-0.26
איתנים	3896.08	3810.49	-12.30	-0.32
איתן	578.11	566.07	0.21	0.03
אלון	512.42	501.74	0.60	0.11
אלומה	583.95	576.72	1.34	0.23
ארז	614.56	602.48	8.00	1.34
אש	105.83	103.52	0.99	0.96
אשל	163.75	160.51	0.09	0.05
אתגר	190.88	189.94	0.50	0.26
ברכה	1597.52	1566.48	2.51	0.16
ברוש	370.41	363.14	1.75	0.48
ברק	374.45	366.99	1.51	0.41
ברקת	765.06	750.00	1.73	0.23
גביש	1122.94	1100.78	1.19	0.10
גבע	852.02	839.36	1.60	0.19
גורן	583.27	571.94	1.21	0.21
גיא	7680.48	7566.54	17.13	0.22
גיל	2163.22	2121.63	-8.45	-0.39
גלית	512.12	505.77	0.83	0.16
דוכיפת	269.35	266.70	0.92	0.34
דולפין	533.72	523.22	1.54	0.29
דקל	196.17	192.02	0.18	0.09
הדר	1230.19	1206.11	0.80	0.06
הדס	219.02	214.79	0.39	0.18
הילה	399.19	392.57	0.85	0.21
הראל	254.01	249.02	2.38	0.96
הדרים	3245.52	3181.77	21.07	0.66
הרים	278.62	276.09	0.88	0.31
הרד	402.20	394.97	0.86	0.21
זהבית	2496.96	2445.23	2.21	0.09
זהר	16086.89	15848.26	12.74	0.08
זיו	15205.10	14979.56	18.31	0.12
זמיר	618.08	606.15	4.48	0.74
חוחית	132.21	129.30	0.42	0.32
חליפין	112.41	111.93	0.13	0.11
חלמיש	564.22	553.08	0.45	0.08
חץ	110.49	110.27	0.13	0.11
חשמל	1199.56	1171.96	-0.71	-0.06
טל	4131.50	4106.00	4.85	0.11
יובל	650.31	637.61	1.33	0.19
יהלום	1474.21	1445.34	4.39	0.30
יסודות	30553.95	30271.03	163.87	0.54
יערה	555.75	548.25	1.29	0.23
יבנה	719.55	705.29	4.89	0.69
כחל	117.97	115.95	0.32	0.27
כלנית	440.70	433.34	1.13	0.25
כנרת	624.10	617.73	1.89	0.30
כרמל	116.84	114.46	0.13	0.11
לבנה	905.00	887.28	2.39	0.27
לוטם	3372.10	3301.51	9.31	0.29
לפיסטוס	97061.68	95352.56	68.42	0.07
לפיד	10008.96	9815.49	55.24	0.56
ליבנה	1491.08	1460.59	3.10	0.21
לשם	809.97	793.44	1.26	0.15
מאור	–	–	–	–
מגדל	972.59	953.64	1.93	0.20
מבטח	2813.60	2787.50	4.40	0.15
מגן	199.81	126.91	-0.59	-0.29
מגדן	2581.60	2558.40	3.80	0.14
מגל	616.51	604.50	1.35	0.22
מור	1099.10	1083.70	6.70	0.62
מורן	629.69	623.80	3.45	0.55
מכמן	24314.67	23668.73	31.56	0.13
מיתר	746.09	731.59	1.02	0.13
מעוף	2965.80	2938.00	9.50	0.32
מעין	655.33	642.88	0.99	0.15
מצודה	823.82	819.86	2.24	0.27
מרגלית	952.13	933.62	2.31	0.24
מרום	958.96	940.23	1.96	0.20
נגה	20753.86	20416.15	7.51	0.03
נחשון	577.03	574.55	4.88	0.85
נטף	375.34	367.95	0.79	0.21
נילי	3737.81	3682.82	40.06	1.09
נציב	428.17	420.40	1.32	0.31
סגולה	120.97	118.55	0.18	0.15
סיגל	832.52	815.87	1.56	0.19
סנונית	568.28	561.29	1.54	0.27
סהר	605.63	594.09	1.78	0.30
ספיר	521.73	519.14	1.39	0.36
עופר	626.73	614.64	2.62	0.42
עירית	1585.61	1554.32	9.81	0.63
עידן	5833.65	5751.20	-2.17	-0.03
עמר	1177.26	1151.04	0.07	0.00
ענת	1929.82	1911.49	-1.55	-0.08
ערוער	540.36	533.03	1.56	0.29
ערמון	143.87	141.05	0.19	0.13
פז	1200.99	1177.51	1.83	0.15
צבר	520.67	511.25	1.10	0.21
צופית	525.19	514.87	1.58	0.30
צוק	100.96	100.47	0.12	0.11
צור	855.79	837.37	0.52	0.06
צמרת	6212.98	6124.33	-1.62	-0.02
צפורה	1512.70	1482.89	3.09	0.20
קלע	1658.26	1643.98	2.95	0.17
קשת	15086.13	14958.52	16.74	0.11
רימון	518.70	510.38	1.06	0.20
רעות	658.36	644.12	0.93	0.14
רקפת	640.76	632.90	0.41	0.06
שגיא	846.12	825.70	1.02	0.12
שהם	303.21	301.05	0.83	0.27
שחר	300.59	296.83	0.24	0.08
שחף	536.97	528.93	-3.21	-0.60
שקד	519.08	506.40	3.32	0.65
שלו	163.08	159.33	0.04	0.02
שמיר	171.18	169.53	0.61	0.36
שני	759.35	749.06	-0.69	-0.09
שנהב	343.28	341.57	2.40	0.70
תאנה	90.31	88.42	0.23	0.26
תבור	412.36	407.50	0.71	0.17
תדהר	183.41	182.52	0.30	0.16
תמר	177.84	176.23	0.05	0.02
תרשיש	1265.31	1239.60	2.16	0.1*
תפוח	380.93	375.49	0.49	0.13
תשורי	380.93	375.49	0.39	0.13

* השינוי חושב לפי מחיר הפדיון

שערי אגרות חוב

4% בלווה מיוחד (100% הצמדה)

סדרה	שער	שינוי
שחר 4001	569875	
שחר 4002	535479	
שחר 4003	525302	
שחר 4004	509339	
גלים 17	103.7	
גלים 18	101	
גלים 19	100.5	-1.9
גלים 20	101.5	
גלים 21	105	+3
גלים 22	102.2	+0.2
לאומשכנתא 108	95.5	
לאומשכנתא 109	91.5	-1.5
[illegible]		

מבצע פרסים מדהים
עם
להקת דיבור חדיש
טוס לאירופה בחברת אל על לראות את הלהקה בהופעה!
פרטים
בתוך מעטפת תקליטם החדש "מוכנים לרומנטיקה"
וב"מעריב לנוער" השבועון לצעירים
התקליט בכל חנויות התקליטים — הד ארצי
אל תחמיצו!!! המבצע הגדול של הקיץ!!!

מעריב
אשנב לבורסה
הודעה ללקוחות
תיכבל מיקרו מחשבים ב
תהלים חדש

هكذا من الاصل

מכذا من الاصل

ילד נורא בן 35

פטר אלסוורת'

„דניס הנורא", שובב הקומיקס בן החמש, הגבוה לצרות תמיד יוצא כמק בשלום, חגג את יום הולדתו ה־35. דניס, שהופיע בכ־12,850 עמודים ביד תר מ־1,200 עיתונים ונצפה 100 מיליון במקייצים, החל את דרכו ב־1951.

דניס נקרא ב־45 מדינות ותורגם ל־14 שפות שונות. אפילו קראו לו „דני האיום". בצרפת הוא ידוע כ„דניס הפגעיקי", בספרד כ„דניאל השובב", ובהולנד כ„הנקי המבולן".

„דניס הוא קצת כמו כל אחד מאיתנו", אומר האנק קצ'אם, יוצרו של דניס. „הוא נקלע לצרות פה ושם, אולם בתוך תוכו הוא ילד טוב".

> ל„דניס הנורא", שובב הקומיקס הנערץ על מיליונים, שהתחיל בתעלוליו ב־1951, יש יומולדת

קצ'אם ביסס את הרפתקאות של דניס בנו שלו, שהיה אז בן חמש, בעיקבות הערה שהשמיעה אשתו הראשונה, אליס, שאמרה לו פעם, אחרי שדניס היה ילד רע: „הנה, בנך נורא ואיום".

„תמיד רציתי לשעשע את בני האדם, לגרום להם לצחוק" אמר קצ'אם, המצייר מאז היה בן 6.

ההורים הם קריקטורות בדמותו ובדמות אשתו אז ואילו מר וילסון, שכן הזועף – הוא בדוי ואינו דמות בן המציאות.

קצ'אם מרגיש כי הבדיחות שלו חייבות להצחיק את הקורא תוך 10 שניות. „אם עברו יותר מעשר שניות – סימן שנכשלתי", הוא מסביר.

דמותו של דניס מככבת ביותר מ־50 ספרים וכן בסדרות טלוויזיה המוקרנת מאז 1959. הוא היה השראה למספר רב של מוצרים, כמו תיק אוכל ומיטיפי בירה.

קצ'אם, בן 65, גדל בסיאטל, שבמדינת וושינגטון. לאחר שנה של לימודים באוניברסיטה נסע להוליווד להפיק את כולו. „רציתי להיות במרכז העניינים". הוא מספר. במשך שנתיים הצי עבד בהפקות של וולט דיסני, על דמויות כמו פינוקיו, פנטסיה ודונאלד דאק.

במהלך מלחמת העולם השניה עבד עבור הצי האמריקאי בעיצוב כרזות.

לאחר המלחמה התיישב בניו־יורק והקים סטודיו וב־1951 פירסם את „דניס הנורא" הראשון שלו.

כעת הוא מעסיק בסטודיו שלו בקאליפורניה שני אמנים נוספים. הוא נעזר גם בכותבי בדיחות המספקים לו רעיונות.

במשך השנים התעורר בעיית מאגר דמויות בתחרות צצו ואיימו לגזול מדניס את התהילה. קצ'אם אינו מתרגש מכך: „העיקר שאני יודע כי הבאבא שלי בריא, מאושר ומצליח", הוא אומר. (רויטר)

טביעת האצבע לא הספיקה

אמיר גילת

הדבבי פרטי־הבלשים והאבחנה, התביעה השתנה ורק הנאשם חייב בקורת הזה. טביעת האצבע שלו שני מצאה, לטענת המשטרה, בזירת הפשע, לא הספיקה הפעם כדי להרשיעו.

כשעצרה המשטרה את הצעיר כחשוד בביצוע הפריצה לבית־הספר בטירת־הכרמל, לא היו לה ספקות שהגנב בידיה. כמו בסרטים, טען הסר המואשם: „טביעת האצבע שנתגלתה במקום הפריצה היא זו של הנאשם". אבל עד מהרה לבה הכל שהחיים זה לא סרט.

הסניגור הבלומר ציטט מהספרות המקצועית וקבע באופן חד־משמעי: „במקרה זה, כמה קוי דמיון בין טביעת האצבע המקורית לזו שנתגלתה בזירת הפשע, אין בהן כדי להפליל את הנאשם". השופט היה צריך לקבל הוכחה לא קלה הנם לשלוח לכלא אדם שהראייה היחידה נגדו היא טביעת אצבעו. הדבר מותר אמנם, לפי החוק, אך ההתלבטות היתה רבה. „טענות הסניגור גרמו לי אי־שקט" – הודה השופט.

לא, הוא לא לקח את הסיכון. הוא לא רצה לקחת על מצפונו לכלוא אדם המכחיש כל קשר למעשה. גם אם לא היה הצעיר במסיבת דיסקו, כפי שטען, עדיין לא סתר איש את האליבי שלו. נכון, הוא לא מוכן להסביר כיצד הגיעה טביעת האצבע שלו דווקא לאותו בית־ספר, שאין לו כל קשר איתו, אך גם זו עדיין אינה הוכחה החותכת כי הוא ביצע את הפריצה.

„אשמתו של אדם חייבת להיות מוכחת מעל לכל ספק סביר" – קבע השופט וזיכה את הנאשם מחמת הספק. מתברר שטביעת אצבע אינה ראייה כל כך חזקה.

חריש הקריין

ברוך מאירי

היועץ המשפטי לממשלה, יוסף חריש, מתגעגע לשעה העברית בקול ירושלים, לא רק בשל העניין הרב שמצא ב־1940 בעבודתו שם, אלא גם בסיבה נוספת: „בשעה אותה אז אפשר היה להשמיע כל כך הרבה"...

בלא ספק נחשב אז יוסף חריש לעילוי. אחרת קשה להסביר את העובדה כיצד הפקידו בידי נער בן 17 בלבד תוכנית נוער ושמה „הסכת והשכל", אשר עסקה במדע פופולארי. הנער יוסף חריש השתתף והגיש גם תוכניות נוספות ברדיו ירושלים, המוצג בימים אלה 50 שנה להיווסדו.

מנהלי השעה העברית בקול ירושלים מינו את הנער חריש לסגן עורך השבועון של רדיו ירושלים, במהדורות העברית והאנגלית שלו. עורך השבועון היה אביגדור מרדכי (ולוסניק), סגנו של אליעזר לובני, מנהל השעה העברית.

כיום הקלטה היא דבר מובן מאליו. אין להעלות על הדעת עבודת רדיו בלי שימוש בהקלטה. „אז איש לא חלם על מכשיר הקלטה" – מספר היועץ המשפטי לממשלה בחיוך – „הכל נעשה בשידור ישיר. רצית לראיין מישהו – הוא היה חייב להגיע לאולפן. אבל כאשר ראיינו אנשים מחוץ לאולפן, הדברים נכתבו על הנייר כשיחות. ואני, בין היתר, עסקתי גם בקריאת אותן שיחות".

אז לא חשבו על הצורך בשמירה

> היועץ המשפטי לממשלה מעלה זכרונות מתקופת עבודתו כעורך ומגיש בקול ירושלים לרגל תערוכת היובל המוצגת במוזיאון ישראל

בסתתנית על בית השידור. היועץ המשפטי זוכר כיצד באחד הימים התיישבה הקריינית הבריטית מיי וייסנברג, על כסאה, הספיקה לומר רק את המשפט „גוד אפטרנון", ומיד נשמע פיצוץ עז. היא נהרגה. מאותו יום נהגו הולו ברדיו ירושלים לבדוק את כל מי שנכנס בשעריו.

כמעט 4 שנים עבד יוסף חריש ברדיו ירושלים. אחר כך התגייס לצבא הבריטי, כמו צעירים יהודים רבים באותה תקופה, אשר התנדבו למלחמה בגרמניה הנאצית.

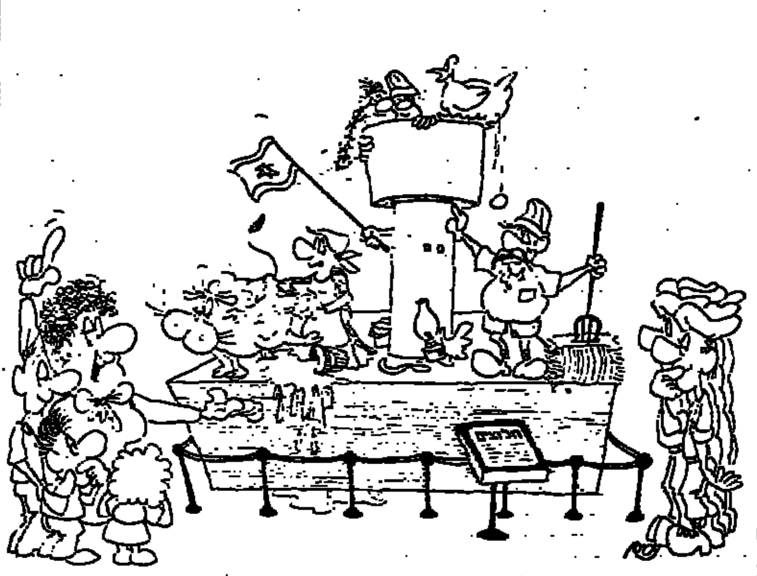

מוזיאון חי לחלוצים

מאיר הראובני

„בגרת כנרתי של אלתרמן, אי „ליל העשורים" של טבול, מתארים את הלכי נפשם והתלבטויותיהם של ראשוני המתיישבים בקבוצות בעמק הירדן. אבל איך נראו המודים שהתגוררו בהם; כלי הבית שהשתמשו בהם; הכלים שעיבדו בהם את שדותיהם; איך נראה חדר האוכל וכיצד בישלו את ארוחותיהם הדלות, כיצד הגנו על עצמם בישוב המבודד?

על כל אלה מנסה להשיב קבוצה של יוצים מוותיקי ההתיישבות העובדת באיזור הגלבוע, שהחלה בהכנות להקים את קיבוץ „חלוצים".

> ליד זרעין מתכננים לשחזר 1:1 קבוצה מימי ההתיישבות הראשונים בעמק

„חלוצים", שיתכן כי ייקרא על שם דוד בן גוריון, לציון יום הולדתו המאה, ייבנה באיזור הכפר הנטוש זרעין, במעלה הדרך לקיבוץ יזרעאל והקמתו תעלה כחמישה מיליון דולר.

בשעות היום – בלבד – יהיה יישוב חי ופעיל, דגם לימודי, בקנה מידה „אמיתי" של קיבוץ, כפי שניבנה האוכלס בשנות העשרים. אחד היוזמים, חוקר הטבע עוזיה אלון מקיבוץ בית השיטה מספר כי ב„חלוצים" יעבדו במשך היום 35 – 40 אנשים, ידגימו וימחישו את אורח החיים ושיטות העבודה דאז לקבוצות שיבקרו שם: תלמידים, בני נוער ומבוגרים מכל הארץ, לרבות קבוצות חיילים בסידרות לימוד.

ייעשה מאמץ להביא לשם חפצים מקוריים מאותם ימים, שייאספו מחברים בקיבוצים הוותיקים בעמקים ובגליל התחתון – כלי בית ובישול, הוסים ישנים, מנורות, פריטי לבוש וכיו"ב. לפי התכנית ישוחזר ב„חלוצים" בית התלים הראשון שהוקם בעמק. כמו כן יהיו בו מיבני משק ובעלי חיים, מחרשות, כדי חלב, כלי קציר ודייש.

זה יהיה מוזיאון חי של תקופה שחלפה, ימי האידיאליזם וההגשמה.

הוראת פרעה

שלי שמר

„יש לי בשבילך ידיעה בעלת חשיבות ציבורית עליונה". הקול בטלפון היה מוכר. הגיסה קונספירטיבית. „זה חשוב לכל מי שמתכונן לנסוע למצרים".

„במה המדובר?". השתלדתי לא לגלות כל סימן של להיטות.

„פרסמתם שלשום את הגילוי בדבר איביסול צו גירוש ספרד משנת 1492" – המשיך הקול – „התרעתם על כך שכל אלה הרוצים לבקר בספרד צפויים באופן תיאורטי ליעונש מוות גם היום".

„פרסמנו" – הודיתי – „אז מה ?"

„אז זה נתן לי דחיפה לבדוק מצבים דומים".

„ומצאת?"

„ידידי, גם לי תגלית. גיליתי שממשלת מצרים לא ביטלה עד עצם היום הזה את צו פרעה לכל עמו לאמור 'כל הבן הילוד היאורה תשליכוהו וכל הבת תחיון'".

לא מצאתי מלים להשיב לו. הוא המשיך והסביר.

> אם יהודיה בהריון המבקרת במצרים יולדת בן – יש סכנה תיאורטית שהוא יושלך ליאור

„וכי לא הבנת את המשמעות? אסור שיהודיה מישראל או מהתפוצות תבקר במצרים כשהיא בהריון. מה תעשה אם תלד בן ויפעילו את הצו ההוא ? אם היא חייבת לנסוע, מסיבות שאינן תלויות בה, עליה לברר מראש את מין העובר שבבטנה. רק אם יסתבר שהיא תלד בת, היא רשאית ליטול על עצמה את הסיכון. אחרת..."

אין כפק, יש לדרוש ממשלת ישראל שתעלה את הבעיה באוזני המצרים. אך יתכן שנצטרך להמתין עד שיתפנו מן המו"מ הבראעתי על טאבה.

התיאטרון הלאומי הבימה	התיאטרון הקאמרי	התיאטרון העירוני חיפה	תיאטרון באר־שבע
הפרדס הערב 28.7 מחר 29.7 יום ד' 30.7 20.30 פירוד זמני יום א' 3.8 יום ב' 4.8 יום ד' 6.8 יום ה' 7.8 השקיעה יום ד' 6.8 יום ה' 7.8 20.30 מוצ"ש 9.8 ב־21.00	מיכאל קולהאס – בכורה הערב 28.7 מחר 29.7 קידוש – בצוותא הערב 28.7 • מחר 29.7 יאקיש ופופצ'ה – אחרונות יום ד' 30.7 • יום ה' 31.7 הקן בצוותא יום א' 3.8 ★ מבצע 50% הנחה פרטים בעיתונים ובקופת התיאטרון	בתדירות בתיאטרון חיפה יום ב' 28.7 ב־20.30 שיר אהבה בדואי הנדי סאליב הערב ס' ע"צ פלשתינאית – כפל באר־שבע הערב 28.7 ב־20.30 נסר – בתיאטרון חיפה יום ה' 31.7 ב־20.30	גיסתו של מלדין בצוותא ת"א יום ד' 30.7 • יום ה' 31.7 פלשתינאית הערב 28.7 מחר 29.7 יום ד' 30.7 יום ה' 31.7 מותו של פקיד יום ב' 18.8 בית ליסין ת"א

קחי ביומט. עכשיו.

ביומט — אבקת איכות לפעולה מושלמת. בעלת כושר ניקוי מעולה, חסכונית ונותנת לך יותר כביסות. היא מכבסת גם במים פושרים וחוסכת חשמל.

שי לקוראות מעריב

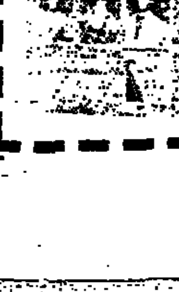

מידי שבוע יוגרלו בין קוראות מעריב 5 אריזות ביומט באריזת מזוודה — 3 ק"ג. השלימי את הסיסמה, מלאי את הפרטים ושלחי לת.ד. 861 חיפה 31008 עבור ביומט.

קחי ______ עכשיו.
שם מלא ______
כתובת ______
טלפון ______

כוכב „חזרה לעתיד" חוזר!

מייקל ג'י פוקס ("חזרה לעתיד") בקומדיה החדשה

זאב צעיר

$38,150,000

בכורה ארצית • שבוע 2

„דיזנגוף" תל־אביב
„ארמון" חולון | „אמפי" חיפה | „שרון" נתניה | „חן" כפר־סבא

סוף סוף יצא

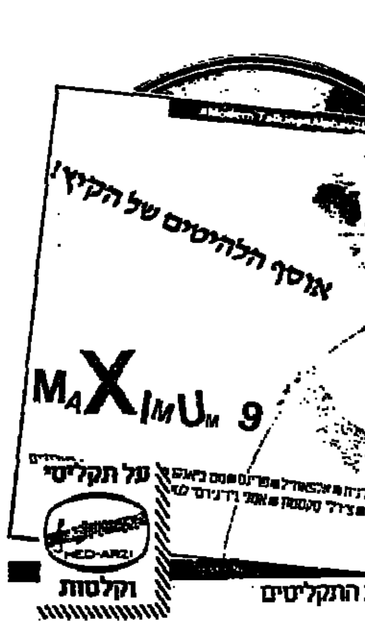

אוסף הלהיטים של הקיץ!

MAXIMUM 9

על תקליטים וקלטות

להשיג בחנויות התקליטים

מה אומרת הביקורת על

המאהב

ספרית מעריב

מאת: מארגריט דיראס

★ „המאהב" הוא יצירה ספרותית מסוגננת עד לקצותיה... יהלום יקר מלוטש עד דק... ספר בעל עצמה מאגית פיוטית..."
הדה בושס („הארץ")

★ „לכו לקרוא את המאהב. זו פנינה הכובשת למן המשפט הראשון ואינה מניחה גם בשעות ארוכות לאחר המשפט האחרון".
כרמית גיא („העיר")

להשיג בחנויות הספרים ברחבי הארץ ובספרית מעריב, דרך פ"ת 2ד2 ת"א 0ד561

מעריב ערב

החיים זה לא „עוגה, עוגה עוגה"

חיים נגיד

האמא היהודיה של פרלמן

הכנר יצחק פרלמן מקליט עם הפילהרמונית מחזור של שירים יהודיים באולפן של דני זלבר

חנה יזהר

ארץ במתכונת

שכר מבוזה

מי שהיה מאזין בעיניים עצומות לדברי ח"כ אורה נמיר, יו"ר ועדת העבודה והרווחה, בהרצאה שהשמיעה באזני חברות נעמת בשכונת בבלי בתל־אביב, לא היה יודע אם הדוברת היא חברת המערך או הליכוד. במירחד בספרה על חוויות כאובות מסיוריה השבועיים בעיירות־פיתוח, ממפגשיה עם מובטלים המעדיפים לקבל דמי אבטלה – שהם גבוהים ממה שמוצע להם בתעשיית הטקסטיל והמזון – לא נשמעה כל נימה של הישגיות אלא בקורת על המציאות. „אצלנו בוועדה ישנה אחדות דעים, מקיר לקיר, ביחס לחוק שכר מינימום ולצורך בבדק־בית בחוק האבטלה".

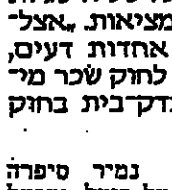
● נמיר

נמיר סיפרה על פועל במפעל רהיטים בדימונה. אב לחמישה ילדים בעל ותק של חמש שנים, המשתכר 330 ש"ח לחודש, ועל פועלות במפעל קרמיקה בירוחם המשתכרות 200 ש"ח לחודש. „התחנכנו, כחברות ההסתדרות, כי העבודה היא ערך עליון. ואני עדיין מאמינה בכך. אבל אי־אפשר להגן כאשר השכר עבור העבודה הוא שכר עוני. צריך לתת לעובד תמורה הולמת ומכובדת על עבודתו, רק כך נעלה את ערך העבודה". היא חזרה וסיפרה על חיילים בוגרי י"ב כיתות, החוזרים הביתה, לעיירות הפיתוח, לאחר שלוש שנות שירות – והם מעדיפים להיות מובטלים „רק משום שאינם מוכנים לקבל שכר עוני, שכר מבוזה". ●●●

● זה שלושה שבועות מאז נזכר אלוף (מיל.) רחבעם זאבי (גנדי) שאוטוטו יהיה בן 60, והוא טוחב איתו בכיס לכל מקום פתק שאמור להבטיח אותו מפני כל מסיבת הפתעה. כי בפתק הזה כתב גנדי, שהוא מבחין בכל מיני סימנים חשודים, המעידים שאשתו יעל מתכננת לו אולי מסיבה כזאת. אתמול בערב, במסיבת ההפתעה שהכינו לו ב„חמאם" ביפו, הוא ביקש מהמנחה על הערב, שאול ביבר, לקרוא באוזני כולם את הפתק הזה. גנדי, למרות ההפתעה וההתרגשות, לא יצא אתמול פראייר, כזה אחד שאפשר לעבוד עליו עד הסוף. הוא הוזמן ל„חמאם", כביכול להופעה של יפה ירקוני. כשהגיע היא כבר היתה על הבמה, והמקום התפוצץ מחברים ומבני משפחה. בחושך הוא התיישב ליד שושנה דמארי, יונה עטרי, דן בן אמוץ, איצ'ה ממבוש וחיים לבקוב. ורק כשיפה ירקוני הכריזה: „אתה רואה את כל הקהל הזה, הוא בא בגללך", התחילה החגיגה. בין המברכים את חתן השמחה: הנשיא לשעבר פרופ' אפרים קציר, מאיר עמית, יורם טהר־לב, פוצ'ו, הגשש הבדואי סגן אלוף (מיל.) עמוס ירקוני, וחיים חפר – שחיבר מקמה. מאוחר בערב, היישר מארוחת הערב שראש הממשלה ערך בירושלים לכבוד ג'ורג' בוש, הגיעו לשם גם אריק ולילי שרון והרמטכ"ל רב אלוף משה לוי. בתצלום: יעל ורחבעם זאבי עם אחת הנכדות.
(כתבה אירית רותם, צילם שחר מלמד)

תולדות „נדודי" הרצל

היום בציון חלק אתמול את הכבוד הראוי לחוזה המדינה בנימין זאב הרצל במלאות 82 שנה לפטירתו. אבל לעניני הכבוד הקשורים בהרצל יש הסטוריה ארוכה. אחד מפרקי ההתחלה רשמה ראשון לציון.

● הרצל

מרוב כבוד ויקר לחוזה העניקו בראשון לציון את השם הרצל לשלושה רחובות. על תולדות נדידת השם מספרת מנהלת המוזיאון לתולדות ראשון לציון, רחל גיסין: „בתחילת המאה, בשנת 1904 עת קראו תושבי ראשון לציון על מותו של הרצל מעל דפי העיתון „הצבי", עיתונו של אליעזר בן יהודה, החליטו לקרוא את הכביש הראשון שנסלל באותה תקופה בראשון לציון על שמו. זה היה הכביש הראשי היוצא מבית הכנסת ויורד מערבה (היום רחוב רוטשילד), בו גרו האיכרים שכונו 'הרצליסטים', או 'אוגנדיסטים', משום שתמכו בתוכנית אוגנדה.

„כשנפטר הברון אדמונד דה רוטשילד הוחלט לקרוא על שמו את הרחוב הראשי, שכבר נשא את שמו של הרצל, כוסו. המזימה נעשתה. בגלל תוכנית אוגנדה התפרק הועד המושבה, ופעלו בה שני ועדים: הועד שתמך בתוכנית אוגנדה, שכלל את רוב התושבים, והועד המתנגדים לתוכנית. כשנסלל כביש צדדי יותר, ניצב לרחוב הראשי, הוחלט להעביר לו את השם 'הרצל', ולקרוא על שם רוטשילד את הכביש הראשי. זו היתה מעין פשרה בין המתנגדים לתוכנית אוגנדה והתומכים בה.

„הפעם השלישית שנדד השם 'הרצל' היתה בשנות ה־40 כשסללו את רחוב „הכביש", כך קראו לכביש הכניסה לראשון מבית דגון. כביש זה גם מחבר את ראשון לגנס ציונה ורחובות, ובכיוון שליד רחובות הוא נקרא הרצל, הוחלט לקרוא הרצל גם לכביש החדש הזה, ומה שהיה קודם רחוב הרצל קיבל את השם 'אחד העם', כיוון שברחוב זה נבנה בית הספר העברי הראשון".

אגב, ברחובות עד בית דגון נקרא הרחוב הרצל, אלא שהקטע נסבר ליד נס ציונה, שם נקרא הרחוב ויצמן, כיוון שבאותם ימים רחוקים גרו ברחוב הראשי בעיקר ערבים, ותושבי ראשון־לציון לא רצו לפגוע בכבוד של הרצל, ולקרוא לרחוב האוכלס בערבים על שמו. ●●●

כלכלת הנדון למוות

למה דומה הכלכלה הישראלית? תשאלו את שר הכלכלה גד יעקבי וזו התשובה שתקבלו: כלכלתנו דומה לבחור שמן שדנו אותו למוות בכיסא חשמלי. בהגיעו מיתקן המוות התברר כי מימדי גופו אינם מאפשרים לו להתיישב על הכסא. בלית ברירה אמרו לו, חבר יקר, תעשה דיאטה, תרד קצת, אולי זה יסתדר. ענה להם, הייתי רוצה, אבל מה, אין לי מוטיבאציה.

„כך הכלכלה הישראלית: יש לה גוף שמן, עם ביורוקראטיה מסורבלת ורגליים דקיקות של תעשיות מתקדמות אשר בקושי יכולות לשאת את נטל השומן".

המזל היומי שלך

טלה: (21 במארס – 19 באפריל) מילוי ניירות. התחזית הכללית מבטיחה עד לסוף החודש. עליך להחליט באיזה תחום אתה מעדיף לבאר את השקעותיך. תכנית שהיכננה המשפחה עלולה להסתיים בפרעונש אם לא תהיה הקפדה על מילוי כל הניירת הנדרשת.

שור: (20 באפריל – 20 במאי) מרחב קטנה. אנשים העובדים עמך מגלים סימני קנאה נוכח הצלחתך. עליך לשמור על קור־רוח גם כאשר מוטחת עליך ביקורת. אתה נדרש לערוך בחינה חוזרת של התוכניות שקבעת להיום.

תאומים: (21 במאי – 20 ביוני) יכולת מגידה. כשרון המכירה שלך בא היום לידי ביטוי. למרות שהצלחה שלך מובטחת טוב תעשה אם תקדיש מעט זמן ללימוד החומר שבו אתה עומד לעסוק כדי שלא תמצא משאלות עצייניות.

סרטן: (21 ביוני – 22 ביולי) שלה אחרונה. תן לאחרים את זכות המלה האחרונה. טוב לבדוק אם יש לך מסירת־כליס ברכבך, לשעת הצורך. יתכן שתזדקק לה בשעות אחר־הצהריים. בילוי מהנה בשעות הערב מבטיח לך הפתעות ידידות מוערת.

אריה: (23 ביולי – 22 באוגוסט) עבודה מוארת. עבודתך נתמכת ... בצורה מסודרת ... הנועזות ... [illegible]

בתולה: (23 באוגוסט – 22 בספטמבר) ... אל ... רק ... [illegible]

מאזניים: (23 בספטמבר – 22 באוקטובר) ... [illegible]

עקרב: (23 באוקטובר – 21 בנובמבר) ... [illegible]

קשת: (22 בנובמבר – 21 בדצמבר) מכשול עבודה. עתה הזמן להתחיל במרץ יישום של פרוייקט חדש. מכשולים שנראו בלתי־עבירים – ייעלמו, ויפתח עידן חדש בחייך. עשה כל מאמץ כדי להשתתף עם שותפים בתחום העיסקי.

גדי: (22 בדצמבר – 19 בינואר) הפרט הקטן. למרות שאתה בהצבה נוחה, אל תתעלם מצרכי שותפיך לעבודה. עליך מוטלת האחריות לדאוג גם לפרטים הקטנים כדי שלא תתקבל תמונה מעוותה במערכת יחסיך בעבודה.

דלי: (20 בינואר – 18 בפברואר) לא לבלות. יום של בישול. חדל סדר הסתגרות בין כותלי הבית בגלל מגבירות קדוריני. צא עם חברים לבילויים. נסיעה בכבישים דורשת ערנות מירבית ומוטב לבדוק את מצב הרכב לפני היציאה מהבית.

דגים: (19 בפברואר – 20 במארס) הרמוניה סביבתית. אתה חש בהרמוניה עם סביבתך. החיים מחייכים אליך ואל תהסס להשיך אליהם בחזרה. לבוש בגדים בהירים שיועילים לא רק למצבי מזג־האוויר אלא משקפים את מצב־הרוח העליז בו אתה שרוי.

החיים זה לא „עוגה עוגה עוגה"

חיים נגיד

אנשים בבובות ובובות כאנשים, תיאטרון חזותי המשתמש בטכסט – אלה הם צירופים שאינם זרים לנו לאחר ביקורן של במה להקות תיאטרון פולניות בארץ בשנה האחרונה („הכיתה המתה" של קנטור, „מיסה של ארופה" של וישנייבסקי).

רוני מיסקר, העוסק בתיאטרון בובות כבר שנים אחדות, יצר צירוף זה בעברית, ועל רקע המציאות הישראלית בהצגתו החדשה „עוגה, עוגה, עוגה", אותה לא רק כתב אלא גם ביים עם שמונה שחקנים ובובות שעיצבה טלי יצחקי (מוסיקה: עדי רנרט).

אומרים יוצרי ההצגה: „זהו מבט אחר על שיר הילדים התמים, ועל המציאות הישראלית הלא־תמימה. מסיכות, אנשים, בובות, איפורים, שחקנים ושחקניות – יוצרים מציאות רחוקה, מסויימת, אך לא הויה. שלושה שומרים ומשפחה אחת – ממשלה מול אזרחיה – נבוכים ומבודדים. יחד הם מצפים לעתיד טוב יותר. אבל ביניהם לבין המציאות תוצצת תוקפה. הם מעוותים את המציאות והורסים את המעט שיש להם".

את השומרים והמשפחה מלווים עיסה, דמות ערבי היושבת בצד ומתבוננת במהלך ההצגה, ו„רחל מבכה על בניה" – דמות הסבל הקולקטיבי של היהודים.

משתתפים: יוסי בן־שושן, אריה אלדר, יותם זילברמן, מבלו ולצמן, רמי לב, שרונה שפירא, נעמי יואלי ואליוט נוריאלי.

„עוגה, עוגה, עוגה" היא ההפקה הרישית המועלית במסגרת מת"ן – המרכז לתיאטרון ניסויי – מפעל משותף של קרן תל־אביב לספרות ולאמנות ובנק דיסקונט. הבכורה: מחר בבית לסין ת"א.

אנשים־בובות בהצגה „עוגה עוגה עוגה" (צילום: אבי שטראוך)

האמא היהודיה של פרלמן

הכנר יצחק פרלמן מקליט עם הפילהרמונית מחזור של שירים יהודיים בעיבודיו של דובי זלצר

חנה ידור

דובי זלצר

„מאמעניו" שנו בשמים והיה בפראיה מליבי מרוצה מן היצירה שהופקדתי לבצוע. עד כי הוא שולח לי מאז את כל הבצועים ואת כל החדישים", התגובה המלחין דובי זלצר שרב הקלטתו של תקליט מעיבודיו לשירים יהודיים עממיים עם הכנר יצחק פרלמן והתזמורת הפילהרמונית הישראלית.

אשתקד שמע הכנר יצחק פרלמן את „מאמעניו" של דובי זלצר בפילהרמונית, התלהב ופנה אל המלחין בהצעה לעבד כמה שירים לתקליט. פרלמן עצמו בחר את מרבית השירים וזלצר הוסיף מצידו שיר או שניים. המלחין נרתם לעבודה וכשהסקיצה הושלמה בגירסה לכינור ולפסנתר נפגשו השניים בלונדון, דנו ביצירות, סיכמו את אשר סיכמו והרי המחזור כולו מוכן להנצחה על תקליט של חברת אי.אם.איי. בניצוחו של שלום רונלי־ריקלים.

„אלה הם שירים ששמעתי בילדותי בארץ, בבית או ברדיו. השבתי שאף על פי שלשירים האלה יש מילים, הם עשויים להישמע יפה גם בכינור, בעיקר משום שהכינור מרבה הישג עם המוסיקה היהודית המסורתית", מנמק פרלמן את בחירתו. אין אלה עיבודים במובן הצר של המלה, לדברי דובי זלצר. „בגני דולתו והמשיבותו של פרלמן אינו יכול לנגן מנגינה פשוטה ולכן כל שיר נהפך למין יצירה קטנה. התקליט יכלול, איפוא, „יצירות קטנות" המבוססות על שירים ידועים כמו „א יידישע מאמע", „אוינן פריפעטשיק", „אז דער רעבע אלימלך" (מעין וריאציות אילה־פאגאניני) וכן גם סוויטה מתוך „הבגילה", שהיא מוסיקה מקורית של דובי זלצר ליצירתו של איציק מאנגר.

„אינני יודע איך זה קרה, אך נעשיתי מומחה למוסיקה יהודית", אומר המלחין, שזכה אשתקד בפרס ע"ש איציק מאנגר על תרומתו לתרבות האידיש. כעת כבר ממתינים הכנר יהודי מנוחין המחזר דודו פישר, כל אחד בנפרד, ליצירות של זלצר, שבעונה הבאה של התזמורת הפילהרמונית הישראלית יעלה לראשונה גם על הוכן המצבוים.

אמש בטלויזיה

קולנוע מסובך להדהים

סוף ציסוטי: המדיום הוא המסר

בה בעת שהצמד גולן־גלובוס „מפוצץ" קופות, נאבקים יוצרים ישראליים על מעמדם, הן בעשייה הארקומית והן ביצירה הקולנועית.

ולפיכך נתכנסנו אמש ב„סוף ציסוטי" כדי להמחיש לצופי הטלוויזיה שהקולנוע יכול להישמע מסובך כמו הספרות. ואולי בזכות מסובכותו תבוא הישועה והתחרות המדעית גם לקולנוע בישראל.

ירון לנחון, שמצליח לעיתים תכופות להפוך תוכניות רדיו מייגעות לדרמות טלוויזיוניות מרתקות, תרם אמש משלו לחוסר הבהירות שאפף את הדיון.

הוא קיבץ שלושה ידענים אינטלקטואלים, וביניהם שני יוצרים מצליחים בתחום הקולנוע, במגמה לשוחח על הקשר בין הספרות לקולנוע. אלא מה – במקום לפשט את הרעיונות ולהציגם בצורה ברורה שתסבר את אוזנם של צופי הטלוויזיה, הרקיע הדיון למופשט ולמורכב, עד שנשמע כ„סיניקי" לצופה שאינו מצוי בתוארייה של הקולנוע.

„סוף ציסוטי" הצליח אמש להציג את הקולנוע באריזה מפחידה, שלצערי אין בה כדי לקרב את ההדיוט, אלא להרחיקו מן הנסיון לחוות אותו בצורה רצינית.

יריב בן־אליעזר

ארצי במתכונת ספרינגסטין

שלמה ארצי – „לילה לא שקט" באמפיתיאטרון קיסריה

יוסי חרסונסקי

המשת אלפים איש רואים את ארצי יוצא מתוך תימרות עשן, והתפרצויות האפקטים של תאורה. כשהעשן נמוג, מתגלה חומר בהולבה לבמה פשוטה ובבינה. זה לא ספרינגסטין, אבל שלמה רוצה להיות הטעם קצת רוקנ'רוליסט במולדת ה„ספרינגסטיניות". זה מתחייב מהמסגרת. איזו במה ארוכה צוחר האיזו להקת להיות. מרשים באמת!

הקהל הביא איתו נרות, הרבה נרות, וארצי נראה לעיתים כמו שיכור־חושים מהמעמד. עושה הרבה תנועות שנראות כבלתי מבוקרות, מיותרות לעיתים, ומעניק לכל שיר את ההצגה שלו. ברגעים מסויימים הוא מתוגן יותר על המידה, מקפץ כמו ילד קטן שנתנו לו מקרופון. האם מסה של 5000 איש מציאה את ארצי משווי־משקל אחרי ה־200 איש של „צוותא"? קיסריה היא לא „צוותא", אבל הקהל בא לשיר כמו ב„צוותא". מכירים כל מלה מהטקסטים. ארצי זוכה לפופולריות ואהבה מרהימים במהלך הערב. ההופעה היא הרדית. כמעט בכל שיר הוא עושה הצגה קטנה באיצטלה רוקנ'רולית, אפילו שהוא עדיין רוצה בשהות של איזוטים ארצישראלים.

בתוך הספקטאקל הראוותני ניתן עוד להיות אינטימי עם קהל של פריקים אמיתיים בני 35–40 ולכבוש אותם ב„נרקוד נשכח". באן העיבוד הרוקנ'רולי ישמפה, השילוב של התאורה הפסיכדלית מעניק לשיר עוצמה הדרית. העיבודים שונים בדרך כלל מהתקליטים. לעיתים מינימליסטיים יותר, לעיתים מלודרמטיים יותר. אתה שומע מקסטורה בנוסח הר"יד סטרייטס" בעיבוד לגיטרות אקוסטיות והכל בגדול־גדול תוך הקפדה על כל פרט. בסך הכל, שלמה ארצי משחק אותה בצורה מרשימה במופע בסטנדרט „הצלארצי", מן המתוקנים שנראו בבירור המקומי. איך חוזרים מכאן ל„צוותא"?

עכשיו.
קוראות מעריב

هكذا من الاصل

„מנהיגי המחו...
מגלים ענין ל...

שאלה ש...
עבודה בקי...

צעירים מ...
ומקבלים ...

מה בקולנוע מה בקולנוע מה בקולנוע מה בקולנוע

היא מתה עליך
ואתה אפילו לא שמת לב...

מעריץ אלמוני
SECRET ADMIRER
תומאס האוול ("אי.טי")
פרד וורד (רמו)
לורי לפלין לי טיילור יאנג

בכורה ארצית | "ליכוד" תל־אביב א' עד ה': 5, 7.30, 9.30 | "דרייב־אין" תל־אביב כל ערב ב־10

אהבה מטורפת
FOOL FOR LOVE
דרמה על אהבה אסורה
שבוע 2 „אורלי" תל־אביב

פרנסיס פורד קופולה וג'ורג' לוקאס מציגים את סרטו של פול שרדר
מישימה
הסרט שעוד ידובר בו רבות
שבוע 4
בתי קולנוע „לב" תל־אביב
4.45, 7.10, 9.40

סרט הסרטים של כל הזמנים
הסרט הקלאסי של עולם הקולנוע חוזר למסכים!!!
זוכה 10 פרסי אוסקר
חלף עם הרוח
ויויאן לי * קלארק גייבל * אוליביה דה הבילנד * לסלי הווארד
שבוע 2 „אלנבי" תל־אביב
4.30, 8.15

רכבת אל המוות
RUNAWAY TRAIN
דרמטית מרתקת מעולה!!!
שבוע 5
„בן יהודה" ת"א 5, 7.30, 9.30
„לילי" ר"ג „אורות" רעננה

סילבסטר סטלונה
גבר הגברים הוא
קוברה COBRA
בכורה ארצית שבוע 5
„תל־אביב" תל־אביב
„אדיסון" ירושלים, „רון" חיפה
„הדר" בעמודים, ובדרום הארץ

בית ספר לשוטרים מתקדמים
POLICE ACADEMY 3
קומדיה סופר מטורפת
להיט השנה בארצות הברית עכשיו על מסכי הקולנוע בארץ
בבכורה ארצית שבוע 4
„רב חן" תל־אביב
„ארמון" חיפה, „אורנע" ירושלים, „ארמון" המרכז
„מגדל" חולון
„סביון" ק. ביאליק, „סטודיו" נתניה, „סביון" ק. ביאליק
ובדרום הארץ

(ארבע מודעות זהות נוספות: בית ספר לשוטרים מתקדמים — הקומדיה המטורפת המבדרת המצחיקה ביותר הקיץ; בכורה ארצית שבוע 4)

באו הקולנוע
פרד וורד בסרט המעולה
רמו
אגדה חיה
להיט קולנועי ענק
הצלחה מסחררת
קולנוע „חן" רחובות

סרט השנה!
זכרונות מאפריקה
OUT OF AFRICA
זוכה 7 פרסי אוסקר
מריל סטריפ ★ רוברט רדפורד
בסרטו של סידני פולאק
שבוע 21 „שחף" תל־אביב, „שביט" בעמודים 5.45, 9.15
„עממי" מודיעין

הקומדיה לקיץ־ לכל הגילים
אלכס חולה אהבה
שבוע 4 | „לב" תל־אביב ובדרום הארץ
(שלוש מודעות זהות)

אתם „תבכו" מרוב צחוק!

השגעון הגדול
ספי ריבלין ★ אריק לביא ★ דינה דורון ★ דב נבון ★ ענת וקסמן ★ אושיק לוי ★ דורון צפריס ★ אירית אלטר ★ יהודה אפרוני ★ יוסף שילוח ★ מנחם זילברמן
מפיקים: מנחם גולן ויורם גלובוס. מפיק בפועל: איציק קול. תסריט: מנחם גולן. צלם: אילן רוזנברג. עורך: משה אבני. במאי: נפתלי אלטר
בכורה עולמית בקרוב ברחבי הארץ

מבצע קיץ
לקוראי „מעריב לנוער"
בתל־אביב וירושלים
סרט הרפתקאות מאלף — חינם
קומדית הרפתקאות חדשה ומפתיעה...
תקלה מופלאה
SHORT CIRCUIT
גזרים ביום שלישי, בגליון החדש של „מעריב לנוער"
לא כדאי לכם להפסיד...

הסרט שהסעיר את פסטיבל קאן
בגידות בטריאסטה
אורנלה מוטי
מהשבוע „סינמה 2" תל־אביב
5 — 7.30 — 9.30
למבוגרים בלבד!

ספרית מעריב
מי שאוהב לקרוא את תמר אבידר בעתון יאהב לקרוא אותה בספר
„חיים ואוהבים"
להשיג בחנויות הספרים ברחבי הארץ, או בספרית מעריב, דרך פ"ת 2 ת"א, ת"א

תקליט חדש
מחשבות שאינן רוצות לישון
שירים וסיפורים מאת שלומית כהן
שי חינם סימניה

מינהל מקרקעי ישראל

• מינהל מקרקעי ישראל מחוז המרכז
• שיכון ופיתוח לישראל בע"מ

"בנה-ביתך" - בשכ' קרית נורדאו - בנתניה יתרות מגרשים

במסגרת תוכנית "בנה ביתך" שפורסמה בחודש יולי 1986, נותרו 6 חצאי מגרשים לבניה דו-משפחתית עם קיר משותף.
מגרשים אלה יוקצו לציבור לפי ערך הקרקע, תנאי תשלום, תנאי אשראי והוצאות פיתוח - מעודכנים. שאר התנאים, כפי שפורסמו בפרוספקט המקורי וכפוף לשינויים המתחייבים מפרסום זה.
הקצאת המגרשים לציבור תחל ביום רביעי 6.8.86 שעה 10.00 לפי עקרון של "כל הקודם זוכה". בשעה הנקובה כתחילת ההרשמה, תיערך הגרלה בין הנוכחים במקום.
בעת ההרשמה שתיערך במשרד מינהל מקרקעי ישראל, מחוז המרכז, דרך פתח תקוה 88, תל-אביב, טל. 335211 בימים ובשעות העבודה המקובלים. יש להפקיד סך של 500 ש"ח, בהמחאה בנקאית, לפקודת מינהל מקרקעי ישראל, וזאת כמקדמה על חשבון ערך הקרקע.
פרטים נוספים ניתן לקבל במחוז המינהל, בכתובת הנ"ל.
תוקף הודעה זו עד לגמר שווק המגרשים ולא יאוחר מ-30.9.86.

תשומת לב לדוגמא: מחיר קרקע בגודל של 344 מ"ר המשולם למינהל בעת חתימת חוזה הפיתוח הוא 29,051 שקל ($16,325) - המחיר אינו כולל הוצאות עבור פיתוח ואינו כולל מע"מ.

מינהל מקרקעי ישראל
מחוז ירושלים

מכרז להחכרת מגרש לבנית רוויה בשכ' קטמון בירושלים

מכרז מס. ים/59/86

מינהל מקרקעי ישראל מבקש הצעות לחתימת על חוזה פיתוח בנין קרקע שפרטיו בעת פרסום המכרז הן כדלהלן:

גוש מספר	חלק מחלקות מספר	שטח במ"ר בערך	ישטח לרשוי במ"ר	מחיר מינימום נדרש בש"ח (לא כולל מע"מ)	סכום פקדון בש"ח
30011	82,19	1,664	1,165	735,913	30,000

• בהתאם לתב"ע 3082 א', מיועד המגרש לבנית מבנה מגורים ב-2 קומות, סה"כ 70% נטו.
פרטים, דוגמאות הסכמים וטופסי הצעה ניתן לקבל במשרדו המחוזי בירושלים, רחוב בן יהודה 34, טל. 224121, בימים ובשעות העבודה המקובלים.
המועד האחרון להגשת ההצעות למכרז הוא 21.8.86 שעה 12.00. הצעה שלא תימצא בתיבת המכרזים ביום ובשעה האמורים מסיבה כלשהיא - לא תדון.
אין מינהל מקרקעי ישראל מתחייב לקבל את ההצעה הגבוהה ביותר או הצעה כלשהיא.

• מינהל מקרקעי ישראל מחוז הצפון • ערים, חברה לפיתוח עירוני בע"מ
• עירית נצרת עלית • המועצה המקומית כרמיאל
• עירית טבריה • עיריתעפולה • המועצה המקומית מגדל העמק

"בנה-ביתך" בנצרת עלית, טבריה, עפולה, מגדל העמק וכרמיאל יתרות מגרשים

במסגרת תוכניות "בנה ביתך" שפורסמו בעבר, נותרו מגרשים בהתאם לפרוט שלהלן:

א. נצרת עילית.
במסגרת תוכנית שפורסמה באוגוסט 1984, נותרו 6 מגרשים לבניה חד-משפחתית ו-24 חצאי מגרשים לבניה דו-משפחתית עם קיר משותף.
• מחיר לדוגמא: למגרש חד משפחתי בגודל של 500 מ"ר המשולם למינהל בעת חתימת חוזה פיתוח הוא 3,400 ש"ח ($2,267).

ב. טבריה - שלב ג'.
במסגרת תוכנית שפורסמה במרץ 1981, נותרו 2 מגרשים לבניה חד-משפחתית ו-4 חצאי מגרשים לבניה דו-משפחתית עם קיר משותף.
• מחיר לדוגמא: למגרש חד משפחתי בגודל של 580 מ"ר, המשולם למינהל בעת חתימת חוזה פיתוח הוא 6,222 ש"ח ($4,213).

ג. עפולה - גבעת המורה.
במסגרת תוכנית שפורסמה באוגוסט 1984, נותרו 35 מגרשים לבניה חד-משפחתית ו-8 חצאי-מגרשים לבניה דו-משפחתית עם קיר משותף.
• מחיר לדוגמא: למגרש חד משפחתי בגודל של 500 מ"ר המשולם למינהל בעת חתימת חוזה פיתוח הוא 6,591 ש"ח ($4,462).

ד. מגדל העמק.
במסגרת תוכנית שפורסמה באוגוסט 1984, נותרו 5 מגרשים לבניה חד-משפחתית ו-6 חצאי מגרשים לבניה דו-משפחתית עם קיר משותף.
• מחיר לדוגמא: למגרש חד משפחתי בגודל של 457 מ"ר המשולם למינהל בעת חתימת חוזה פיתוח הוא 6,340 ש"ח ($4,227).

ה. כרמיאל - מכוש.
במסגרת תוכנית שפורסמה בפברואר 1985, נותרו 3 מגרשים לבניה חד-משפחתית.
• מחיר לדוגמא: למגרש בגודל של 504 מ"ר המשולם למינהל בעת חתימת חוזה פיתוח הוא 2,340 ש"ח ($1,560).

ו. כרמיאל - שלב ד'.
במסגרת תוכנית שפורסמה במרץ 1983, נותרו 4 מגרשים לבניה חד-משפחתית.
• מחיר לדוגמא: למגרש בגודל של 501 מ"ר המשולם למינהל בעת חתימת חוזה פיתוח הוא 3,760 ש"ח ($2,507).

המגרשים יוקצו לציבור לפי ערך הקרקע, תנאי תשלום, אשראי והוצאות פיתוח - מעודכנים. יתר התנאים, כפי שפורסמו בפרוספקט המקורי וכפוף לשינויים המתחייבים מפרסום זה.
הקצאת המגרשים לציבור תחל ביום רביעי 6.8.86 שעה 10.00 לפי עקרון של "כל הקודם זוכה". בשעה הנקובה כתחילת ההרשמה, תיערך הגרלה בין הנוכחים במקום, לגבי כל אתר.
בעת ההרשמה שתערך במשרד ערים, חברה לפיתוח עירוני בע"מ, רחוב עצמון 16/100 נצרת עילית - יש להפקיד סך של 500 ש"ח, בהמחאה בנקאית, לפקודת מינהל מקרקעי ישראל, וזאת כמקדמה על חשבון ערך הקרקע.
פרטים נוספים ניתן לקבל בחברת ערים, בכתובת הנ"ל.
תוקף הודעה זו עד לגמר שווק המגרשים ולא יאוחר מ-30.9.86.
• המחירים אינם כוללים מע"מ ואינם כוללים תשלום בגין הוצאות פיתוח.

מינהל מקרקעי ישראל
מחוז המרכז

מכרז להחכרת 3 מגרשים לבניה רוויה + חזית מסחרית בראשון לציון - חולות

מינהל מקרקעי ישראל מבקש הצעות לחתימת על חוזי פיתוח בנין קרקעות הנמצאות בגוש 3946 חלקה מספר 102 ושפרטיהן בעת פרסום המכרז הן כדלהלן:

מכרז מספר	מגרש מספר	שטח במ"ר בערך	שטח לרשוי במ"ר	מספר יח"ד לבנוי	שטח מסחרי לבנוי	יהוצאות פתוח בש"ח (לא כולל מע"מ)	מחיר מינימום בש"ח (לא כולל מע"מ)	סכום פקדון בש"ח
מ/56/86	XIX	4,180	8,280	70	490	968,526	639,770	15,000
מ/57/86	LVIII	2,879	8,105	70	315	912,069	606,931	15,000
מ/58/86	XXXVIII	3,110	6,945	58	490	829,806	546,000	15,000

את חוברות מסמכי המכרז, ניתן לקבל תמורת הסך של 20 ש"ח (שלא יוחזר), במינהל מקרקעי ישראל, דרך פתח תקוה 88, בימים ובשעות העבודה המקובלים.
המועד האחרון להגשת ההצעות למכרז הוא 20.8.86 שעה 12.00. הצעה שלא תימצא בתיבת המכרזים ביום ובשעה האמורים מסיבה כלשהיא - לא תדון.
אין מינהל מקרקעי ישראל מתחייב לקבל את ההצעה הגבוהה ביותר או הצעה כלשהיא.

קניה/מכירה וייצוד
משטחים מעץ
למלגזה
ציוד בנין ועץ.
בר־הלל ושות' בע"מ
03-355384 חגבית 03-909725

הזמנה להציע הצעות

כל המעוניין, מוזמן בזה להציע הצעות לרכישת זכות מגורים 2 חדרים, הול, מטבח ושרותים כ-45 מ"ר. בזוז מרפסת נלל מלאכה 30, קע, תל-אביב, גוש 6934, חלקה 142/7.
בדבר פרטים נא לפנות לעו"ד יע־קב בלסמן, בשם מנהל עזבון הנ־וחה זהרה מחנר ז"ל, רח' דיזנגוף 280 א', ת"א, טל 5461436־ל.
הצעות יש להגיש עד 30.8.86.
על המציע לצרף להצעה בנקאית או ערבות בנקאית בלתי מותנית לפרעון עם דרישה בגובה 5% מס־כום ההצעה לתקופה של 60 יום.
הנכס הוערך ע"י שמאי ממשלתי והשומה תשמש כסיס להצעה. המכירה כפופה לאישור בית המשפט המחוזי בתל־אביב.
הח"מ אינו מתחייב לקבל את ההצעה הגבוהה ביותר או הצעה כל שהיא.
מציע שיתמור מהצעתו, ניתן יהיה לחלט את סכום ההבטחה או לד־רוש פרעון הערבות ולחלט סכו־מה.

יעקב בלסמן, עו"ד
בשם מנהל עזבון המנוחה
זהרה מחנר ז"ל

פת/1113
מקרות התברות (נוסח חדש) התשנ"ג - 1983

צו פירוק לאסיפות ראשונות

שם החברה: מ. ברמנים אודיב־לים ומהנדסים בע"מ (בפירוק)
מען המשרד הרשום: אלון מורה שכון שק נעול 99 ירושלים.
בית המשפט המחוזי של: תל־אביב
תיק אזרחי 3600/85
תאריך מתן צו הפירוק: ר באייר תשמ"ו (15.5.86)
תאריך הגשת בקשת הפירוק: כ"ז בחשון תשמ"ו (11.11.85)
היום המקום לאסיפות נושים ומשתתפים: במשרד הכונס הרש־מי, רח' יהודית 4, ירושלים, ביום ג' באלול תשמ"ו - 7.9.86 בשעה 10.00.

י. צורואלי, עו"ד
סגן הכונס הרשמי
ירושלים, 16.7.86

ספרית מעריב
נועה
כבר גרה כאן
מאת הלמה אדמון

"מנהיגי המחר" בארצות הברית מגלים ענין להכיר את ישראל

■ נורית דוברת
כתבת "מעריב" לענייני חינוך

150 בני נוער, ישראלים ואמ־ריקנים, יפגשו במסגרת מפעל לחי־לופי נוער שמארגנת הליגה לידי־דות אמריקה-ישראל. המיוחד במפגש, שייערך חודש בארה"ב וחו־דש בישראל, הוא שמרבית הנוער האמריקני המשתתף במפגש אינו יהודי.

הנערים והנערות מישראל, שיי־בחרו על ידי המועצה לחילופי נוער בשיתוף משרד החינוך והרשויות המקומיות, יתארחו בבתי משפחות. המארחים שאינן יהודיות, במסגרת תוכנית לקרב לישראל את הנוער האמריקני שאינו יהודי, תוך העברת המסר על בעיותיה של המדינה וצר־כיה.

הגב' אילנה הרטמן, מנכ"ל נשי־אה של הליגה, אמרה לסופרת "מע־ריב" במהלך ביקורה האחרון בישר־אל, כי הילדים האמריקנים נבחרים מתוך כל הקבוצות המייצגות את האוכלוסיה, לבד מהיהודים. "בקשר בין היהדות שם וכאן מטפלים גופים רבים, ואנו חשבנו שרצוי להתמק־דווקא בהידוק הקשר בין האמריקני המצוי, שישראל זרה לו, לבין המדי־נה שזקוקה לתמיכתו". פעילות הלי־גה מציגה את ישראל לפני האמריק־נים בצורה שאינם מכירים. "אנו מעונינים להרחיב את התמיכה ביש־ראל מעבר כל הדתות, שכן העזרה שארה"ב נותנת לישראל אינה רק בגלל קבוצת יהודים הזועקת זמנ. אנחנו בונים תשתית כדי שהאמריק־נים ירגישו מחוייבות לעזור לנו, בג־לל האינטרסים שלהם", הדגישה אילנה הרטמן.

בני הנוער האמריקנים יגיעו לי־שראל עם מארחיהם הישראלים בס־יומו של החודש הראשון וכאן יתאר־חו בבתי המשפחות, יצאו לטיולים משתתפים וישמעו הרצאות על המ־דינה. "זה עוזר ללוחמה באנטישמי־ות. רבים מהם שומעים לראשונה על הארץ ועל היהודים. כשהם חוזרים לבתיהם הם מעבירים את המסר והר־תרשמות לסביבתם.

בנוסף לתוכנית זו מפעילה הלי־גה לידידות תוכנית לסטודנטים ולעתונאים צעירים, המגיעים מישר־אל לשהות בת 6 שבועות בארה"ב, שבמהלכה הם עוברים קורס בעתו־נות ופוגשים עתונאים מקומיים. כן מקיימת הליגה סמינרים באוניברסי־טות בישראל לעתודי סנטורים ואנשי קונגרס צעירים, לסטודנטים מאוני־ברסיטות קתוליות ואף לסטודנטים כושים. אילנה הרטמן מדגישה כי נבחרים לתוכנית זו מנהיגי העתיד של ארה"ב והמטרה היא לשתפם בעי־שיה הישראלית והבעיה היהודית.

פרופיל 21 אינו מונע גיוס לצה"ל

"בוגרי ניצני - האגודה לקידום ילדים לקויי למידה - יכולים להתנ־דב לשרות צבאי, למרות פרופיל 21 החותם בלתי כשירים לצה"ל". על כך הודיעה הנבי א. לדרמן, ראש ענף מיון רפואי במפקדת קצין רפואה ראשי, בכינוס ארצי של "ניצן", שנערך באוניברסיטת בר־אילן בתל־אביב.

לותמים על בקשת התנדבות משתדלים למצא מסגרת מתאימה ומפגישים אותם עם המפקד, כדי שתהיה להם היכרות קודמת עם המעביד. המתנדבים אינם עושים סירונות, אך משתוללים כעבור שלוש שנים.

"אחת הבעיות העיקריות של ילדי "ניצן" היא חוסר עצמאותם" - אמר ד"ר י. גרום מהמחלקה לפסיכו־לוגיה באוניברסיטת בר־אילן. "הם אינם בוגרים מבחינה נפשית, הססני־ים, ילדותיים ומתקשים לבצע מיד־מניות יומיומיות פשוטות. חסר להם הכישור ליזום בעצמם דברים ולקבל החלטות והם מתקשים לערוך תלוקה של סדר יום ממוצע. דבר משני הפ־על בראה להם לעתים כחשוב ועיק־רי". לדבריו חשוב שהמבוגרים יוריד את רמת החרדה הכללית של ילדים אלה ויחזקו מבחינה נפשית את מי שמראה נכונות ליזום בעצמו ולקבל החלטות.

נירה פולקמן, רכזת ארצית של "ניצן", ציינה שלגבי הבוגרים יש בעיות מבחינתי עתידם. כיום מנסים למצוא להם פתרונות והכשרה מקצו־עית, השמה בעבודה והשתלבות חברתית. בימים אלו מעבדים תוכ־נית-אב של פרויקטים חינוכיים, שבהם יטפל הארגון בעתיד, ומגיי־סים כספים למימושה.

שאלה של גיל

עבודה בקיץ - רק למען כסף?

בעקבות יציאתם של רבבות תלמידים לעבודה בתקופת החופש, שאלנו את ד"ר יצחק הרפז (מימין), מרצה בנושאי ארגון ועבודה באוניברסיטת חיפה, ואת ענת רז (משמאל) תלמידת תיכון "שמעון בן־צבי" בגבעתיים, העולה לכיתה י"ב ועובדת במיגוון של עבודות: מדוע עובדים, והאם זה משתלם?

ד"ר הרפז: בני נוער, כמבוגרים, עובדים בדרך כלל בשל שלוש סיבות - בשל הכסף, בשל הצורך החברתי להגשמה עצמית וכתוצאה מתהליך שרוכשים (בבית, מההורים ומהסביבה). בני נוער מושפעים מהתייחסות הוריהם לעבודה. כשאדם אומר שעבודתו משעממת והוא עוסק בה מסיבה כספית, מושפעים מכך ילדיו לחיפוש הרווח בעבודה. וכשאדם מדבר על סיפוק והאתגר שיש לו בעבודתו משפיע הדבר על הצעירים בחפשם עבודה מעניינת ולא רק רווחית.
בני נוער שלא תנכנו לערכים ולכבוד עצמי, יהיו מוכנים לזוית בבטלה ועל חשבון החברה יותר מבו־גרים. האבטלה בקרב נערים (ולא מדובר בתלמי־דים הנמצאים בחופשת הקיץ) גדולה פי שלושה מאי־שר באוכלוסיה: לעומת כ-8% בין המבוגרים מגיע שיעור האבטלה בקרב הנוער לכ-18%. משמע, משהו פגום אצלנו בתהליך הסוציאליזציה.
תלמידים המקבלים חינוך נכון - אם בבית ואם בחברה או בבית הספר - יעדיפו לעבוד ולא להתבטל. שביתת המורים בגלל תוספות השכר אינה דוגמה חי־נוכית טובה.
חשוב מאוד שצעירים יעבדו בתקופת החופש. זו הכנה חשובה לעולם העבודה. מגעים ראשונים של הנוער עם עולם העבודה חשובים במיבוש עמדתו אל הנושא. המפגש הראשוני יכול להשפיע בחיוב אך יכול גם להזיק, לעורר התנגדות. הכל תלוי ביחס במקום העבודה.

ענת רז: מצאתי לי עבודות שונות לחופש - במלצ־רות, בנקיון, בשמירה על ילדים - כי אני רוצה להרוו־יח כסף, לבגדים, לקניות, לבילויים. יש עבודות יותר קשות, כמו משק בית, שאני מקבלת רק בגלל התש־לום הטוב. ויש עבודות יותר מעניינות, כמו מלצרות, כי פוגשים אנשים. אני מרוויחה הרבה כסף בחופש - בערך 150 שקל לשבוע במלצרות, ועוד כ-30 שקל לש־בוע כבייבי־סיטר ו-30 שקל בניקוי משרד פעמיים בשבוע. אבל לא נשאר מזה הרבה, הכל הולך על דב־רים שאני אוהבת ולא יכולה לדרוש מההורים.

בהתחלה הייתי פחות ברגנית בקבלת עבודות, כי שמעתי שקשה להשיג מה שרוצים. אבל כשראיתי שאפשר להסתדר החלטתי לחפש משהו יותר טוב. לא איכפת לי לעשות עבודות נקיון במשרדים, אבל לא בשרותים. אני מתחילה בחופש בבוקר ומסיימת בק־בלנות עד 7.30. על המלצרות אני חושבת שאוותר לקראת החודש השני של החופש. קשה לי להשקיע את כל הזמן בעבודה, אני רוצה גם ליהנות.

אני לא חושבת שלצאת לעבודה בחופש זה קשור בערכים. מי שיכול להסתדר בלי זה - כיף לו. המטרה היא לבלות בחופש, ואם אפשר לעשות זאת בלי לע־בוד - זה יופי. מוצא חן בעיני שיש לי כסף ביד, ואני חושבת להמשיך חלק מהעבודות גם בשנת הלימודים.

■ נורית דוברת

צעירים מהגולה באים לארץ ומקבלים תיאבון להישאר בה

■ זהבה שכנאי

כמאה ועשרים צעירים, בוגרי תיכון, חברי תנועת הנוער "יהודה הצעיר" בארה"ב, סיימו בימים אלה שהות של 10 חודשי הדרכה בישראל, ורובם מתכנן כבר הוד־עו כי הם מתעתדים לעלות ארצה.

בקי פרלמן (19) ממסצ'וסטס, שזה לה ביקורה הראשון בארץ, באה ממשפחה בעלת זיקה חזקה לישראל. בשהותה בישראל למדה עברית, היסטוריה יהודית, יחסי ערבים־יהו־דים ועוד - ב"מרכז ריקליס" בהר הצופים. מספר חודשים שהתה יחד עם חברי הקבוצה במשואות יצחק ועבדה במקשת המילונים. "למדתי שיש כאן בעיות, אבל הן לא יותר גרועות מבמקומות אחרים. אני מר־גישה שזה יותר הבית שלי מארה"ב".

בארה"ב קשה לבקי להשיג עבו־דה, כי איננה עובדת בשבת. לתנועת "יהודה הצעיר" היא הלכה פעם בש־בוע ולמדה על ישראל והיהדות. "אני יודעת עכשיו שאני רוצה לגור פה" - היא מדגישה, אך אביה דורש שתסיים תחילה את לימודיה בארה"ב. בקי מבטיחה כי תעלה לי־שראל בכל מקרה.

ניל לוי, מנהל תוכניות ישראל של "יהודה הצעיר" (עלה לפני 12 שנה מארה"ב), מאמין בכל לבו בתג־בורת של עולים מהמערב, "כדי שאפשר יהיה לחיות פה". ניל, של־מד פסיכולוגיה ולימודי המזרח התי־כון, הגיע למסקנה שעבודתו תהיה משמעותית דווקא עם נוער מהמערב בגלל יכולתו להזדהות עמם. לדב־ריו, הצעירים המגיעים לכאן לתקו־פה ממושכת יוצרים קשר חזק לארץ, שיהווה גורם מרכזי בזהותם.

מדוע קטן מספרם של העולים לישראל מקרב הקבוצה?

ניל: "מה שקרה בשבועיים האח־רונים בין דתיים וחילוניים השפיע עליהם מאוד. פרשת שריפת תחנות האוטובוסים מסמל אצלם חוסר סוב־לנות. שריפת בית־הכנסת הוכיחה להם שמשהו כאן אינו כשורה, ואת דחיית שעון הקיץ לא הבינו". את תופעת הניכור של נוער יהודי בא־רה"ב מישראל מגדיר ניל כבמספרים, המדברים בעד עצמם. בתנועת "יהו־דה הצעיר", שהיא התנועה הוותיקה והגדולה ביותר בארה"ב, חברים בסך הכל כ-6000 חניכים מכיתות ז'-י"ב.

אלי הבס, רכז מוגבת "הדסה", מדבר בחום על רוח ההתנדבות שפיעמה בקבוצה בהיותם כאן, ועל נכונותם לעבוד בצבא, ביקור גני דור מוסדות חינוך בצפון, סיוע במוסדות קשישים ובשיעורי עזר באנגלית.

דוד ברודי מטוהאני עם ילדים מאתיופיה במרכז הקליטה בטבריה. דוד התנדב לעבוד בגן הילדים כ"גננת" למשך שלושה וחצי חודשים

مكتوم من الاهل

هكذا من الاجل

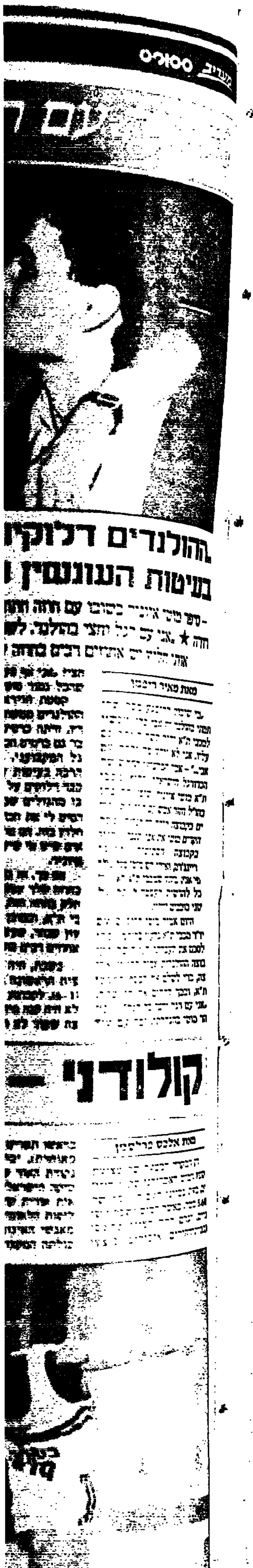

המבצע הכפול!!

רֶנוֹ מסחרית

1. מסירה מיידית

2. אשראי 60% עד 3½ שנים

• רֶנוֹ בנזין - סגורה, 1647 סמ"ק: **23,913 ש"ח** + 3,587 ש"ח מע"מ
• רֶנוֹ בנזין - קומבי, 1647 סמ"ק: **26,304 ש"ח** + 3,946 ש"ח מע"מ

• רֶנוֹ דיזל - סגורה, 2068 סמ"ק: **28,268 ש"ח** + 4,240 ש"ח מע"מ
• רֶנוֹ דיזל - קומבי, 2068 סמ"ק: **30,855 ש"ח** + 4,628 ש"ח מע"מ
• רֶנוֹ דיזל - 4x4 קומבי, 2068 סמ"ק: **35,407 ש"ח** + 5,311 ש"ח מע"מ

המבצע הכפול!!
לתקופה מוגבלת

פטורה מחובת הפקדה.
כל בעל רשיון נהיגה לרכב פרטי, רשאי לנהוג ברנו מסחרית.

רֶנוֹ טְרָפִיק-המסחרית המשפחתית שלך.

RENAULT TRAFIC
איכות • אמינות • שירות

בני משה קרסו בע"מ
ת"א טל. 627159,627154 • חיפה טל. 727204
ירושלים טל. 226491 • באר-שבע טל. 70911
חיפה טל. 721751 • נתניה טל. 40404

נחיתה עם חתימה

● בתמונה מימין: כדורגלן מכבי ת"א מוטי איוניר מתקבל אמש בנמל התעופה בלוד בנשיקה על־ידי חברתו עופרה. הוא שב מהולנד לאחר שחתם חוזה לשנתיים עם קבוצת רודה

נחיתה לצורך [illegible]

● בתמונה משמאל: הכדורגלן היהודי־ארגנטיני הנודע, דניאל בריאלובסקי, נחת אמש בארץ כדי לשאת־ולתת עם מכבי חיפה, במטרה לעלות לישראל עם משפחתו. משמאל: המאמן שלמה שרף, דניאל, יו"ר מכבי חיפה צבי וייצנר ויעקב שחר מנכ"ל חברת המכוניות „מאיר" המאמצת את הקבוצה החיפנית
צילומים: הנס אנגלטמן

„ההולנדים דלוקים על בעיטות העונשין שלי"

– סיפר מוטי איוניר בשובו עם חוזה חתום בקבוצת רודה ★ „אני עם רגל וחצי בהולנד. לשנהר שעשה אותי חלוץ יש אחוזים רבים בחוזה שלי"

מאת מאיר ריפמן

„מי שיכול להיפגע מכך שחתמתי בהולנד זה אבי כהן. עכשיו למכבי ת"א יהיה קשה לוותר גם עליו. אני לא יודע מה יקרה עם אבי..." – אמר המקצוען החדש של הכדורגל הישראלי, חלוץ מכבי ת"א מוטי איוניר, שיצא להיבחן בחו"ל וחזר אמש עם חוזה לשנתיים בקבוצה רודה ההולנדית. בכך הקדים מוטי את אבי, שנבחן עדיין בקבוצה הסקוטית גלאזגו ריינג'רס, ואולי חש מוטי צער כלפי אבי, כיון שמכבי ת"א לא תוכל להרשות לעצמה לוותר על שני כוכבים יחדיו.

היום אמור מוטי להיפגש עם יו"ר מכבי ת"א גדעון בריקמן, כדי לסכם את העברתו. היו"ר של הקבוצה ההולנדית אמור להגיע ארצה, כדי לשלם את הכסף למכבי ת"א, ובכך לחתום את העיסקה. „אני עם רגל וחצי בהולנד" – גדהר מוטי בהגדרתו. ומה עם עוד חצי? „אני אף פעם לא מדבר לפני שהכל גמור סופית.

קסטת הוידאו שהגיעה לידי ההולנדים ממשחקיו של מוטי בארץ, היתה כרטיס הביקור, ובדיעבד גם כרטיס הכניסה שלו לכדורגל המקצועני. „הם ראו בקסטה הרבה בעיטות עונשין שלי, והם כבר דלוקים על זה. הם גם התלהבו מהגולים שכבשתי, כשרדיקס הסיס לי את הכדורים, והם חיפשו חלוץ כזה. הם מרוצים שבאתי ורואים שיש מי שיעזור להם" – סיפר איוניר.

– אם כך, אז גם לרדיקס יש חלק בחוזה שלך עכשיו... „לרדיקס יש חלק בחוזה הזה, ולכל שחקן במכבי ת"א, וכמובן שגם למאמן שמעון שנהר, שעשה אותי חלוץ, יש אחוזים רבים בחוזה..."

בשבת, היה מוטי שותף למחצית הראשונה בתבוסה של רודה (6–1), לקבוצת פראג הצ'כית. „זה לא היה קנה מידה, כי הצ'כים קבוצה שעוד לא ראיתי בחיים שלי.

„פיחנייצ'ק לא קיבל אישור יציאה מפולין"

מאת מאיר ריפמן

הדרך לבחירת מאמן ישראלי לנבחרת הכדורגל התקצרה אתמול בצעד נוסף, לאחר שגם המועמד האפשרי, המאמן הפולני אנטוני פיחנייצ'ק – נפל. חברים בוועדה לבחירת המאמן שתתכנס היום בצהריים, ייבקשו להחליט לבחור מאמן ישראלי, אם כי צפויה התנגדותם של עזריקם מילצ'ן ואריה קימר.

חבר הנהלת ההתאחדות לכדורגל, יצחק פרנקל, העושה בביקור פרטי במערב־גרמניה, נפגש אמש עם האמרגן של המאמן הפולני, וזה הודיע לו: „פיחנייצ'ק לא קיבל אישור יציאה מפולין, לאחר שלא מצא עבודה מחוץ לפולין עד המועד שהוקצב לו. עכשיו הוא קיבל עבודה מטעם ההתאחדות של פולין, בנבחרות הצעירות".

לאותה פגישה הגיע האמרגן עם מועמד פולני אחר, יאן ליברדה, והוא הציע אותו לפרנקל. מתברר כי מאמן זה שימש עוזרו של פיחנייצ'ק במשחקי גביע העולם בספרד־82. ליברדה מוכר לכדורגל הישראלי. הוא שיחק במדי נבחרת פולין מול נבחרת ישראל. בנצחון הפולני הגדול על ישראל, 7–2, הוא כבש צמד שערים.

המאמן הפולני מוכן לקבל את התנאים הכספיים שהועברו לו ע"י פרנקל – שכר שנתי של כ־80 אלף דולר. אך הפולני מבקש לקבל גם מענקים, אם תצליח הנבחרת להגיע לאולימפיאדה.

„הוא כביר, פיקח, בעל חוש הומור, גבר לענין"

– כך הגדיר יו"ד מכבי חיפה צבי וייצנר את הכדורגלן היהודי־ארגנטיני דניאל בריאלובסקי שבא למו"מ עם החיפנים ★ היום יבקר בכנסת

מאת יונתן הללי

הכדורגלן היהודי־ארגנטיני דניאל בריאלובסקי הגיע אתמול לפנות ערב לישראל, כדי לנהל מו"מ עם מכבי חיפה. לבד מעדת עתונאים וצלמים שהמתינו לכדורגלן, היו בנמל התעופה גם יו"ר מכבי חיפה צבי וייצנר, יעקב שחר מנכ"ל חברת המכוניות „מאיר", סוכנות ראשית למכוניות וולוו בישראל, המאמצת את מכבי חיפה ומי שעמד מאחורי הבאתו של הכדורגלן, ומאמן חיפה שלמה שרף.

„חם, חם פה מאוד, ולזה לא ציפיתי" – כך בעברית עילגת התבטא אתמול בריאלובסקי, מיד ברדתו מן המטוס. היום ילוו החיפנים את הכדורגלן למשכן הכנסת, שם ייפגשו עם יו"ר ועדת הספורט ח"כ פנחס גולדשטיין ויבקשו את עזרתו בקליטת הכדורגלן ומשפחתו בארץ.

וייצנר סיפר אמש, כי בריאלובסקי הותיר רושם עצום. „הוא ממש כביר, פיקח, בעל חוש הומור, ובקיצור – גבר לעניין", אמר וייצנר. אתמול לא דנו החיפנים עם בריאלובסקי בענייני כספים הכרוכים בשחרורו מהמועדון המכסיקני „אמריקה", אך בנושא זה הבהיר וייצנר, כי בריאלובסקי מסר, שברגע שהמכסיקנים יהיו משוכנעים מעל לכל ספק כי כוונתו של הכדורגלן לעלות לישראל ולבנות בה את ביתו, הם לא יערימו קשיים בכל הקשור לשיעור הסכום הכרוך בשחרורו.

בריאלובסקי יגיע לחיפה רק מחר וישהה בה יומיים, במהלכם יבקר במיתקני המועדון החיפני ובמקומות שונים בעיר. הכדורגלן סיפר, כי לפני בואו בדק לאן פניו מועדות, ואחרי שנאמר לו שמכבי חיפה הוא המועדון הטוב בישראל

קולודני – נקודת האור של המלכה ביום הנעילה

מאת אלכס פרלסמן

רק המקרה המצער של פציעת קופץ המוט האמריקני סקוט דייויס, בעת נסיונו לעבור גובה של 5.60 מטר, כאשר המוט נשבר לשניים, וגרם חתך רציני בראשו (בבית־החולים „איכילוב' בוצעו בראשו תפרים רבים בשעת לילה מאוחרת), יכול היה להעיב על נקודת האור שנתנה אמש לאתלטיקה הישראלית הרצה הכפר־סבאית אורית קולודני, בנעילת האליפות הלאומית, בהדר־יוסף. אלה מאנשי האיגוד שלא האמינו ביכלותה המקצועית של אורית בכלל הניתוח הפציעה שעברה השנה, ודרשו ממנה לקבוע תוצאות מינימום כדי להבטיח את מקומה בקבוצה הגדולה של אתלטים שתצא בחודש הבא לתחרויות באירופה, יכלו לטמון ראשיהם בחול מבושה.

קולודני, מנצחת ריצת ה־400 מטר שלשום, זכתה אמש בבכורה ל־200 מטר, והציבה את התוצאה השניה בטיבה של ישראלית בכל הזמנים, אחרי אסתר רוט, 24.62 שניות. היא אף הקדימה את המערב־גרמניה אלקה דקר (25.26 שנ'). במדליות האחרות זכו דלית בתנן ואירים גלעד.

■ שיא לאומי יחיד

בערב הנעילה נקבע גם השיא הלאומי היחיד. הוא שייך לעפי בנן, כפר־סבאי בן 26 שעלה לארץ מארה"ב בהיותו בן 14. עפי הטיל את הכידון למרחק של 60.38 מטר, שיפור של 36 ס"מ לשיאו שנקבע השנה. יוסי פיינברג, בנו של שיאן העבר ברוך, נטל מדלית כסף (50.64 מטר), לפני עופר גרשון.

מלהיבה ואיכותית פי כמה היתה הריצה ל־400 מטר משוכות לגברים. הכישרון הפתח־תקואי אילן גולדווסר, בריצה השניה בחייו, הציג טכניקה טובה עד לשלבי הסיום, ורק בגלל העדר סיבולת הפיל את שתי המשוכות האחרונות. הוא הציב שיא אישי נאה, 52.6 שניות. יהודה מודלי קבע תוצאה טובה יותר משיא הנוער, 53.0 שניות, אולם מכיוון שבמערכת האלקטרונית היתה תקלה, נלקח הזמן רק בשעון עצר רגיל, והתוצאה לא תוכר כשיא.

אילמלא קבעה סיגל גונן את שיאה הלאומי החדש בקפיצה למרחק לפני שבועיים, 6.46 מטר, היתה „קפיצת הזהב" שלה אתמול, למרחק 6.26 מטר, מעוררת התלהבות. בכל מקרה, „אמא סיגל" שומרת על יציבות ברמתה, וזה מעודד. האורחת יסמין פיינה ממערב־גרמניה קבעה 6.32 מטר; בת ארצה כריסטינה סוסיק 6.16 מ'. במדלית הכסף זכתה מנצחת הקפיצה לגובה, גבי רוזן הירושלמית, ובארד שרון פוליצר (לשתרן 5.48 מטר).

■ עניין ב־800 מ'

הריצה המעניינת ביותר אמש היתה ל־800 מטר לגברים. עדי חלילי הוביל כ־600 מטר, ואז פרץ למקום הראשון הזוכה במדלית הזהב ב־1,500 מטר שלשום, שלמה אהולאי, שסיים ראשון עם 1:50.96 דקה. הוא הקדים ב־68 מאיות את הדני סטיג נורגרד. אבל מי שלא ידע את נפשו מרוב שמחה היה החייל בן ה־19 וחצי מבתים שמעון פרנסקי, שנטל מדלית ארד עם שיא אישי מצויין, 1:51.86 דקה. דב קרמר היה שלישי, 1:52.23, לפני חלילי.

אתלט נוסף שלא ניצח, אך בכל זאת היה מאושר, הינו דורון סיסרוק הצעיר, שנטל מדלית ארד ב־200 מטר, 22.29 שניות. מי שהגיע ראשון לקו הגמר הוא הבלגי ז'אק בורלא, 21.90 שניות, 10 מאיות לפני איתי אילוז שהכפיל את „מכסת הזהב" שלו באליפות. במדלית הכסף זכה שיאן הנוער אבי ניסנקורן.

■ זוהר עדיין הודף

והיה גם מי שנטל מדליה מוזהבת, שיפר את שיאו האישי, אך התקשה למהול כבש של אכזבה. זהו קופץ המשולשת וולד טורן, שהתקרב עד כדי 7 ס"מ לשיאו הלאומי של גיל למל, וקבע 15.40 מטר. הצעיר נחום רוגל דורג שני, 14.99 מ', לפני למל, 14.62 מ'.

קצין צה"ל דני נבט מרעננה ניצח בהדיפת כדור ברזל, 14.44 מטר, 8 ס"מ רחוק יותר מיואב שרף. „הצעיר הנצחי" אורי זוהר, בחודש ינואר הקרוב בן 50, נטל מדלית ארד (!). צביה וייסטפלד נטלה שלושה תארי אליפות ב„מקצועות הכבדים". החיילת ההולנדית בת ה־20 היתה ראשונה

אילן גולדווסר (מימין) מקדים את יהודה מודלי ב־400 מטר משוכות (צילום עודד מילשטיין)

הפועל לוד למחנה אימונים בהולנד

קבוצת הפועל לוד תחל את אימוניה ביום א' הקרוב, וב־20 באוגוסט תצא למחנה אימונים מרוכז בעיר פופנדאל אשר בהולנד. כן הוחלט בעצה אחת עם המאמן צבי רוזן ששחקני הרכש מאסתקר, סרג'יו וזואל ועמוס ברמר ימשיכו גם בעונה הבאה בלוד. חיים אבן

שאר־העולם ניצח את מראדונה

נבחרת שאר־העולם ניצחה הלילה בפאסאדינה, קליפורניה, את נבחרת הכדורגל של אמריקה 4–3 בבעיטות מ־11 מטר, לאחר שבתום 90 דקות היתה התוצאה שיוויון 2–2. המשחק נערך למען נפגעי רעש האדמה בשנה שעברה במכסיקו, ואורגן ע"י פיפ"א והיתרון יתרם לטובת ילדים נפגעים בעולם.

הבקיעו לזכות אמריקה: רוברטו קאבאנס, מפרגוואי (בדקה ה־79) ודייגו מראדונה מארגנטינה (בדקה ה־88). לזכות שאר־העולם: [illegible] מאנגליה (דקה 14) ופאולו רוסי מאיטליה בדקה ה־58.

هكذا من الاصل

هكذا من الأصل

הפועל ת"א מחכה היום לכרטיסו של זלוטיקמן

מאת ברוריה בינגמן

קבוצת הכדורסל של הפועל ת"א מכתינה לכרטיס־השחקן של חיים זלוטיקמן, שאותו חייבת הפועל חולון להעביר אליה היום, על־פי הוראת בית־המשפט המחוזי בחיפה, שחייב אותה לשחרר את הכדורסלן להפועל ת"א. אם תעכב חולון את העברת הכרטיס, תצווה השופטת המחוזית בלהה גילאור על איגוד הכדורסל לר־שום את זלוטיקמן כשחקן בהפועל ת"א ולהנפיק לו כרטיס־שחקן חדש.

זלוטיקמן מרוצה מאד מהעובדה שיופיע העונה במדי "האדו־מים". "אני מצטרף לקבוצה טובה מאד עם סגל שחקנים טוב, בעל הרכב אנושי מצוין, ובעבודה רצינית נגיע להערכתי לתוצאות טובות. כמובן תלוי מי יהיה שחקן החיזוק שיצטרף אלינו" – אמר הכדורסלן שלדעתו כל ההשמצות שכוונו נגדו נופחו יותר על המידה ואיבדו פרופורציות. "במדינה אחרת לא היו עושים כל כך הרבה רעש בהעניין שלי. כאשר דיווחתי לראשי חולון על המו"מ שלי עם הפועל ת"א הם הודיעו לי שאין להם אפשרות להתחרות בהצעה הכספית של הפועל ת"א, ואם זה מה שאני מקבל (80 אלף דולר אם תזכה הפועל ת"א באליפות המדינה, בגביע ובגביע קוראץ' – ב.ב) הם נותנים לי את ברכת הדרך. הם אמרו ואני התנתי על התחזה" – אמר זלוטיקמן.

● משהויינקרנץ, מאמן הפועל ת"א, אמור לצאת היום לאר־הה"ב כדי לחפש שחקן חיזוק לקבוצה. ויינקרנץ יבחן שחקנים בניו־יורק ובלוס־אנג'לס. הפועל ת"א תשקיע בשחקן סכר נמוך בהרבה מזה שמשתכרים לאבן פרסר, פייק לארצי חלוטיקמן.

● הבין־לאומי שי כספי שסיחק אשתקד במכבי חיפה, ישחק בעונה הקרובה במכבי נתניה (ארצית). כספי דחה אפשרות להצט־רף לכבכי ת"א כשחקן 12 לאיטונים, והעדיף את נתניה שהציעה לו שכר גבוה יותר מכבכי ת"א.

● אחדים מחברי הנהלת איגוד הכדורסל הביעו דעה כי בע־תיד לא יוכל מאמן נבחרת ישראל לאמן במקביל גם את הנבחרת הלאומית וגם קבוצה. לדעתם, חייב המאמן הלאומי להיות אחראי על כל הנבחרות הפעילות באיגוד הכדורסל.

ג'ו בא לשכונה מאמריקה

בנה שלא הצליחו קבוצות כדורסל בליגות הבכירות, הצליחה בני־יהודה מליגה ב': את הקבוצה יאמן בעונה הקרובה מאמן אמריקני – ג'ו ספאל (29) שכבר החל בעבודתו. ספאל, מורה לחינוך גופני, שאימן חמש שנים את קבוצת הכדורסל של אוניברסיטת "ברקלי" בקליפורניה, ניפגש לפני מספר חודשים עם ישראלי שעשה בשליחות בקליפורניה וסיפר לו על שכונת התקווה ופרוייקט קידום הכדורסל בה. המאמן הצעיר, המקורב לקהילה היהודית בלוס־אנג'לס הולהב מהסיפורים והחליט לתרום שנה לקידום הכדורסל בשכונה. הוא הגיע ארצה לפני מספר ימים ובכוונתו לעבוד העונה בהתנדבות כמאמן בני־יהודה, המקווה לרתום אותו בעתיד לתפקידים נוספים בכדורסל הישראלי. לג'ו ספאל חברה ישראלית שהייתה תלמידה שלו באוניברסיטת "ברקלי" ונשארה בארה"ב.

(צילם: צביקה ישראלי) ברוריה בינמן

שפר: לא הצעתי מאמן זר

"בחיים שלי לא אמרתי שאביא מאמן זר לנבחרת. רק אמרתי לחברים בישיבה, שאם אתם מתעקשים על מאמן מבחוץ, זה עולה הרבה כסף, בשהו כמו 10 אלפים מארק בחודש" – כך הבהיר אמש יו"ר ארגון המאמנים, עמנואל שפר, בתגובה על ידיעה שפורסמה אתמול ב"מעריב ספורט", ממנה ניתן היה להבין כאילו הציע שפר להביא מאמן זר.

עם זאת, אישר שפר את הדברים שפורסמו בשמו, לפיהם אמר שהוא בעד מאמן ישראלי: "יש לנו מספיק מאמנים צעירים סיכולים לאמן את הנבחרת". שפר עוד אמר שהוא אינו מעוניין בתפקיד לעצמו.

למשה לדר

אתך באבלך הכבד על מות רעיתך

רותי ז"ל

"גד" חברה להפצה בע"מ
בן־ציון רבינוביץ

ברכות למנצח מהאלוף הוותיק: גרג למונד (מימין), האמריקני אשר עשה היסטוריה בזכיה הראשונה של לא אירופי בטור דה־פראנס, מקבל את־ברכתו של האלוף הוותיק ברנר הינו, שסייע ללמונד בשלבים הסופיים של המסע המפרך צלום רדיו A.P.

גרג למונד כבש לראשונה את שער הניצחון בראש הטור

בפעם הראשונה בהיסטוריה של הטור דה־פראנס ניצח בו לא אירופי

מאת תמר גולן, סופרת "מעריב" בפאריס

המנונה האמריקני הושמע אתמול לראשונה מעל בימת הכבוד בשאנז־אליזה, בתום מירוץ האופניים היקרתי ביותר בעולם, הטור דה־פראנס.

גרג למונד, צעיר בן 25, כחול עיניים ובלונדי, הוא האיש ששבר מסורת בת מאות שנים, כאשר ניצח במירוץ.

בצרפתית טובה למדי, על־אף המבטא האמ־ריקני, הסביר המנצח: "עכשיו ברנר הינו ואני חב־רים טובים. הוא ניצח הרבה מירוצים, ועתה – זכיתי אני. עבדתי קשה כדי להגיע לכאן."

הינו, אהוב הקהל, במקום השני. הוא לא הצליח לשבור את השיא – לנצח שש פעמים – ולעבור בכך את אדי מרקס האגדי.

הטור דה־פראנס הפך השנה לאירוע בין־לאו־מי, כאשר בפעם הראשונה התבלטו בו מתחרים מארצות־הברית ומדרום־אמריקה, ולא רק אירופי־ים.

גרג למונד נטל את ההובלה ביום ה־17, ומאז גל־חם בשיניו נגד סגנו הצרפתי. "הייתי מתוח מאד בימים האחרונים – הודה למונד – אך בסופו של דבר הכל הסתדר חכיתי."

לברנר הינו, אשר קיווה כל־כך להיות הראשון שיזכה 6 פעמים בטור דה־פראנס, לא תהיה ככל הנראה הזדמנות נוספת להגשים את חלומו. הינו הבטיח לפני תחילת המירוץ השנה, כי יפרוש בנו־במבר הקרוב, עת ימלאו לו 32 שנים. הוא יסתפק, אפוא, בתפקיד החינוכי שלדבריו לקח על עצמו, משהתברר לו בתום היום ה־19 כי למונד עתיד לגבור עליו. "לחצתי עליו חזק, כדי לעשות ממנו רוכב טוב יותר" – סיפר הינו על המאבק המתיש שלו עם האלוף החדש.

הדירוג הסופי:

1. גרג למונד (ארה"ב) 110:35.19 ש'.
2. ברנרד הינו (צרפת) 110:38.29 ש'.
3. אור צימרמן (שוויץ) 110:46.13 ש'.

מאמן נתניה ולצר אסר על לם ותקוה להשתתף בטורניר הקט־רגל

שמונה נבחרות ערים יטלו חלק במפעל שייערך מחר ומחרתיים

מאת מאיר ריפמן

בעיריית נתניה תיכננו הסתע־רות על טורניר הערים בקט־רגל, וכדי לזכות במקום הראשון גייסו את כוכבי מכבי נתניה, בני לם וכלום תקוה לנבחרת העיר. אלא שמאמן מכבי נתניה זאב ולצר, חר־שב אחרת, והוא אסר על שני שחקנים אלה להשתתף בטורניר הקט־רגל.

ולצר אישר שאסר על שני השח־קנים האלה להשתתף בטורניר והסביר מדוע: "תקוה ולם היו הר־בה זמן פצועים, ועכשיו הם עוב־דים קשה בחזרה. צריך להכשיר אותם למשחקי הליגה של נתניה ולא לקט־רגל. הנה אישרתי לש־חקנים אחרים לשחק בקט־רגל – לביא, גבאי ומסיקה".

במסיבת עיתונאים שנערכה אתמול בת"א מסר יו"ד ועדת הקט־רגל של ההתאחדות לכדור־גל, שלמה סופר, כי הוצאות טור־ניר שמונה הערים מסתכמות ב־12 אלף דולר. הטורניר הנערך בחסות עיריית ת"א, ייפתח מחר בשעה 15.00 ויימשך למחרת. השלבים המוקדמים לבוגרים יערכו במתנ"ס תל־כביר (נבחרות כפ"ס, ב"ש, חיפה, ירושלים) ובמרכז הס־פורט סובן ביפו (נבחרות ת"א, ר"ג, פ"ת, נתניה).

הממונה על פרויקט זה מטעם ההתאחדות לכדורגל, פנחס קינ־סטליך, שאימן את נבחרת הקט־רגל של ישראל במכביה, אמר כי טורניר זה הוא רק תחילתו של פי־תוח הענף, וכי במהלך העונה הב־אה תהיה גם ליגה סדירה.

לפי תקנון המשחקים רשאית כל קבוצה לשתף במשחק רק שני שחקנים המשתייכים לליגה הלאו־מית או הארצית. בניגוד לשבע הנבחרות האחרות תופיע נבחרת ת"א ללא שחקני ליגה כלל.

בזיונו של אבי רן תעלה לו ברשיון

מאת יונתן הללי

מפקד משטרת מרחב חיפה, תת ניצב אריה הביב סבור הודיע אמש לשוער מכבי חיפה: "אני שולל לך את רשיון הנהיגה"...

שניהם היו בין המוזמנים לנשף סטגני שערך מקומון חיפני, במהלכו הוכתר רן ככדורגלן העונה של המקומון.

מסתבר שבדרכו לטכס נהג השוער במכוניתו שלא על פי חוקי התנו־עה. ל"מזלו" של השוער הבחין בו תנ"צ חביב, שהודיע לו מיידית: "על נהיגתך הפרועה תשלם ברשיון הנהיגה".

אותה הקרע בין הנהלות מכבי והפועל חיפה

הקרע בין מחלקות הכדורגל של מכבי והפועל חיפה בתקופה האחרו־נה, הוסל אתמול אחרי שראשי שתי המחלקות, צבי ויצנר ממכבי ואבי שוסטר מהפועל נועדו לפגישת פיוס, שבסיומה הצהירו כי "נמשיך לש־תף פעולה כבעבר".

כזכור, המתיחות בין שני המועדונים נבעה לאחר שהפועל "חטפה", כהגדרת אנשי מכבי, את המאמן אשר אלמני, ומינתה אותו לתפקיד מאמן הנוער במועדון. אחר כך באה "פרשת שום", שעל־פי השמועות הותחם בהפועל אחרי שהמאמן שרף, ידידו ושותפו של שום בעסקים, הבטיח להעביר שחקנים ממכבי להפועל.

אבי שוסטר גם הודיע אתמול כי פנה לחלוץ שמשון ת"א בעונה שעברה, ויקי פריק, והציע לו להצטרף לשורות המועדון החיפני.

● איגוד הטניס הישראלי ביקש אתמול מההתאחדות הבין־לאומית הקדמת מפגש הדייוויס בין ישראל לשוייץ בגמר האזור האירופי. במברק שנשלח להתאחדות הבין־לאומית מציין האיגוד הישראלי שבראשית אוקטובר (3־5) חל חג ראש השנה ומשום כך מבקשים להקדים בשבוע ימים את התחרות.

אנשים • אנשים • אנשים בספורט

ניצחון לא טפל

שנים רבות משמש יוסי שטבהולץ קפטן נבחרת הטניס של ישראל לתחרויות גביע דייויס. יוסי מאמין באמונות טפלות, ומקפיד לשמור עליהן לפני כל התמודדות. בחדר ההלבשה של הטניסאים הוא תולה הפוך את דגל הקבוצה היריבה, אותו מקבלים בטקס הרשמי של ההתמודדות, המתקיים בדרך כלל לפני תחילת משחק הזוגות. הדגל נשאר תלוי עד לסיום המשחקים.

ביום השלישי של המשחקים עם הולנד בחצי הגמר, הבחין שטבהולץ שהדגל שהיה תלוי על קולב, נעלם ממקומו. השחקנים לא הבחינו באבידה. הקפטן המסור חשש שמישהו שם קץ לטיפוח האמונה הטפלה שלו, ופחד שלדבר תהיה השפעה על יחסי־הכוחות במגרש. אלא ששלמה גליקשטיין המצויין ניצח בקלות את מנו אוסטינג והצעיד את ישראל לגמר.

עתה, לקראת משחק הגמר עם שוויץ, ספק אם ימשיך שטבהולץ להיות דבק באמונות הטפלות.

דני ברכה: עסקי מס

דני ברכה, כדורסלן אליצור נתניה, עדיין לא ניפרד מהפועל ת"א, אותה שירת עד לפני שנתיים, במשך 15 שנה.

● דני ברכה

הכדורסלן, שהיה קפטן הקבוצה, וגם זכה להניף את גביע המדינה בו זכתה הפועל ת"א לפני שלוש שנים, עדיין לא סגר חשבונות כספיים עם הפועל ת"א. הוא דורש מהנהלת האגודה שתסלק עבורו חוב של 12 אלף שקל למס־הכנסה מן השנים 1979־84. מה שמרגיז אותו היא העובדה שמספר פעמים הגיש להפועל ת"א את המיסמכים המתאימים שלפיהם היא חייבת לשלם עבורו את ניכויי המס, ובכל פעם נאמר לו שהטפסים והאישורים אבדו.

ברכה אינו מתכוון לשלם מכיסו את הסכום הגדול הזה עבור החוב חוב למס הכנסה, והוא רק מקווה שאת סוף ימי פגרת הקיץ לא יצטרך לבלות במשרדי הפועל ת"א ובמשרדי מס הכנסה.

תרגיל ההשהייה של ללקין

שמואל ללקין, מנכ"ל ההתאחדות לספורט, היה האיש האחוד ביותר על ראשיה וספורטאיה של המשלחת הספרדית לתחרות שמונה האומות שנערכה באחרונה בת"א. ללקין הוא שאיפשר לאורחים מספרד להשתתף בתחרות, למרות שראשי ההתאחדות שלהם בארצם ביקשו להחזיר את הספורטאים הביתה.

יום לפני הזינוק למים התקבל במפתיע במשרדי ההתאחדות לספורט מברק מספרד, ובו הוראה מפורשת שלפיה חייבת המשלחת לשוב הביתה. ללקין לא מיהר להעביר את המברק לראשי המשלחת. הוא שמר אותו בכיסו עד לפני המשחה האחרון ורק בסיומו הציג אותו לפני הספרדים.

תרגיל ההשהייה של מנכ"ל ההתאחדות לספורט הציל את התחרות ומנע עוגמת נפש גדולה משחייני ספרד, שאיש מהם כמובן לא כעס על ללקין... ברוריה בינמן

זאכי המרוקאי חתם במאיורקה הספרדית

השוער המצטיין של נבחרת מרוקו, באדו זאכי, חתם ל־4 שנים בקבוצת הכדורגל הספרדית מאיורקה.

זאכי, שהיה קפטן הנבחרת המרוקנית, [illegible] 130 אלף דולר [illegible]

ג'ונסון הקנדי זכה בזהב ב־100 מ' ללא מתחרים

ברמודה פרשה גם היא ממשחקי חבר־העמים

האצן הקנדי בן ג'ונסון עוד עלול להתאהב בסיגנון החדש שמכתיבות הפרישות למיניהן מאירועים ספורטיביים. ג'ונסון, אשר מקווה לקטוף שלוש מדליות זהב בריצות הקצרות במשחקי חבר־העמים הבריטיים, זכה אתמול כמעט ללא מאמץ בזהב בריצת הגמר ל־100 מ' גברים בזמן של 10.07 שניות.

יום אתמול האיר פניו לרצים הקנדיים, שהגיעו לאחר אימונים אינטנסיביים לתחרויות: ב־100 מ' גמר לגברים סיים ראשון הקנדי מרק מקוי בזמן של 13.31 ש'. בריצה ל־3000 מ' השיג את הזמן הטוב ביותר גרהאם פל מקנדה, שסיים בזמן של 8.24.46 ד'.

נבחרתה של ברמודה למשחקים פרשה אתמול מן התחרויות, בעק־בות הוראה של האיגוד האולימפי בארצה. הנבחרת מברמודה אישרה את השתתפותה באיחור רב, ורק תודות להתערבותו של ראש המ־משלה ביום חמישי האחרון. אלא שאתמול החליט האיגוד האולימפי המקומי, אשר מממן את פעילות הנבחרת למשחקי חבר־העמים, לא לאפשר לשמונה האתלטים המר־כיבים את הנבחרת ליטול חלק בתחרויות, למרות מחאותיהם הנ־מרצות של הספורטאים ומאמנם. ברמודה היתה בכך לנבחרת ה־32 שפרשה ממשחקי חבר־העמים.

סריסה ודגן במקום ה־9 באליפות העולם בשיט

השייטים יצחק סריסה ואלון דגן דורגו אתמול במקום התשיעי באליפות העולם בשיט מפרשיות מדגם 420 הנערכת בבלגיה, בהשתתפות יותר ממאה מפרשיות. שאר הישראלים מדורגים במקומות הבאים: ניר ורן שנסל – מקום עשירי; אלון קפלן ורן יעקובוביץ – מקום 12; אביר אבינועם ודרור אילני – מקום 16; רן מאירוביץ ואהרן מיודניק – מקום 29. ביש מזל היה אתמול לשייטים הישראלים אשר תפסו את שלושת המקומות הראשונים בזינוק השלישי מתוך השישה של האליפות, כשהוועדה המארגנת החליטה במפתיע לקצר את המסלול וכתוצאה מכך נפסלו שלושים כלי שיט, בהם של שלושת הישראלים וכל הערעורים של ראשי המשלחות לא התקבלו.

בלום נוצח בגמר למקצוענים בגרמניה

הטניסאי גלעד בלום, חבר נבחרת ישראל בדייויס, נוצח אמש בניו־אולם שבמערב־גרמניה בגמר טורניר טניס למקצוענים על סך 25 אלף דולר. בלום, שהיה עייף לאחר משחקים מתישים בשלבים הקודמים, נכנע לקולומבו מאיטליה 7־6, 4־6, 2־6, 6־2. קודם לכן הוא גבר בחצי הגמר על פירנה מארגנטינה 3־6, 6־3, 7־5 וברבע הגמר על וולפר מאנגליה 6־4, 4־6, 7־5. כן שיחק בלום עם שחקן משוודיה במשחקי הזוגות והם נוצחו בשלב חצי הגמר. השגו של בלום מקנה לו 20 נקודות בדירוג העולמי לטניסאים מקצוענים ומקפיץ אותו כ־50 מקומות בערך למקום 220.

● הטניסאית הצעירים של ישראל, גילאי 16, זוכים בהצלחה בתחרות הבין־לאומית באוטנבורק במערב גרמניה. אוהד וינברג ניצח ברבע הגמר את שותפו מברלין 7־6, 1־6. אילן ארליך גבר על המדורג מס' 1 סגן אלוף גרמניה קליוס 4־6, 7־6, 2־6. בגילאי 14 ניצח יובל קוצ'י ברבע הגמר את המדורג מס' 4 בשבדיה ב. לרסן 7־6, 3־6, 6־2 ובין הבנות העפילה דניאלה בלנקה לשלב הגמר לאחר שגברה על המדורגת מס' 1 ז. מורן 4־6, 6־2, 3־6.

לוח מעריב

לך על בטוח

המשרד הראשי: בית מעריב, רחוב קרליבך 2, תל־אביב מיקוד 67132. טלפון ישיר למסירת מודעות: 03-251333 (רב קווי). מחיר מודעת מינימום (8 מילים): 52 ש"ח. כל מילה נוספת: 7 ש"ח (המחירים כוללים מ.ע.מ). מחיר אחיד לכל ימי השבוע (כולל ערב שבת וחג)

בשיתוף עם THE JERUSALEM POST

דירות

■ מחירים מוזלים!!! שווה אמין הובלות דירות/משרדים. (#7603) 03-5519540 ״אברהם״.

■ ״מל שרותי״ המשרד שלך לקבלת מודעות לעיתונים, פיצה ראשי. (#16286) 03-333838

■ ברעננה, בבנייה קוטג' 7 חדרים בתכנון מהודר, 500 מ"ר אדמה, 185,000 דולר. ״אמריקן־די״ (#1622) 052-23585

■ בתל־אביב המזרח־ישראל, בית + קרקע, דרושה השקעה, אפשרות לקוטג'. (#1909) 03-377901

■ בהרצליה פיתוח, לכירה, וילה 5 חדרים. 1,000 דולר. (#7848) 052-545030

וילות ובתים

■ 3 + 4 + חלקת אדמה, ישוב חרות. (#6706)

■ בעומר, וילה מפוארת + דונם גינה ובריכה. (#17623) 057-958469

לתשומת לב המפרסמים בלוח מעריב

כל המעוניינים להמשיך ולפרסם את מודעותיהם לאחר הפרסום הראשון, מתבקשים להתקשר לטל' מס' 03-251333 (רב קווי) ולמסור את מספרי הפרסום הרצויים וכן את המספר הסודי כפי שמופיע בסוגריים בסוף המודעה (#—).

הזמנה לפרסום חוזר תתקבל ללא תשלום תוספת עד 4 שבועות מיום הפרסום הראשון.

בקשות לפרסום חוזר או להפסקת פרסום חוזר מתקבלות כל יום עד שעה 18.00 ובערב שבת וחג עד שעה 11.00 בלבד.

הנהלת מעריב

קבלנים מציעים

■ בבונים בנה ותשלם, דוגמא: מגוון עשיר של דירות 5,4,3 חדרים, דירות מרווחות, דירות גן ופנטהאוזים מפוארים. (#1758) 03-241166

פנטהאוזים ודירות גג

■ בהרצליה באזור הטוב ביותר, 5 + גג. ״סטאר״. (#977) 052-540539

בתי־כפר ומשקים

■ משק בכפר בעמק חפר • קרקע בבניה • בניה. (#3836) 069-34457

משכנתאות חפשיות לכל רוכש דירה, זכאים ושאינם זכאים

בנק טפחות

هكذا من الاهل

נשים • אנשים • ספורט

ניצחון לא טפל

דני ברכה: עסקי מס

תגובה הדשדייה של ללקין

גונסון הקנדי זכה בתו ב־ססו מ' ללא מחתה

[illegible]

לך על בטוח — לוח מעריב

דירות להשכרה — דירות בשכר חודשי

[illegible]

3–3½ חדרים

[illegible]

2–2½ חדרים

[illegible]

1–1½ חדרים

[illegible]

חדרים מרוהטים

[illegible]

דירות ברמ"פ

[illegible]

דירות מרוהטות

[illegible]

דירות נופש

[illegible]

החלפת דירות

[illegible]

תל-אביב

דירות למכירה

ללקוחותינו דרושות דירות למכירה. השכרה ישיק הדירה: חר"ם - בן נבטיס" 03-249357 (#13488)

4 חדרים ויותר

■ דירות מאד, 120 מ"ר - מטבח אמריקאי, סלון גדול, בהוד יוסף. 03-484234 (#6801)

[illegible]

לך על בטוח לוח מעריב

■ ברמת-גן, 5, בשכון ותיקים, דו משפחתי + טלפון, "הסנטר". 03-722585 (#6553)

■ ליד עלית 3 חדרים + טלפון, 13 חשקה. 03-729327 (#8034)

■ ברמת-גן, 2 פרווים, ויתום הלי קו, דוד"ש + טלפון. 03-795407 (#6192)

■ בבני-ברק, 3, ק"ב, דוד"ש + טלפון. 03-703392, 03-704655 (#9624)

■ בבית תקוה, 4 חדרים + טלפון. 03-317645 (#12914)

■ ברמת-גן ובגבעתיים 2, 3, 4, 5. 03-745880 (#14887)

■ דירה 2 חדרים, בחו' וש"י בר סודק. 03-785657, 03-7511702 (#17126)

■ 2½, מסודרת + מטבח אמריקאי, ק"ע, ר"ג-בני ברק. 03-783147 (#17133)

■ בבית תקוה 3 חדרים + ארון + טלפון. 03-764622 (#18466)

■ 3 חד' מסודרת בפתח-תקוה + ארונות + טלפון, מיידי. 052-444095 (#13020)

חדרים 1–1½

חדרים 2–2½

דירות בשכר חודשי

חדרים 3–3½

ביקוש דירות

4 חדרים ויותר

גוש דן

■ חיפושו נשכר דירה בגהורות + חומה היום 11. 03-234537, 03-224004 (#5619)

■ לשתי יפים ומדלים, בכרכז עוקבדי, "קבוצדרון". 03-315366, 03-318169

24 שעות
שרות מודעות טלפוני
של
דחף
לבעלי כרטיסי אשראי
ויזה, ישראכרט, דיינרס

03/611001

מכذا من الاهل

هكذا من الاصل

לך על בטוח לוח מעריב

■ ברמת-גן, 4½, יפה, מרכזית ושקטה, 300 .729366 "הסקר".
(#14982)

■ בחולון, 3 + פ"א + 3 מרפסות, ק"א משקיעה 03'739912.
(#13148)

■ בהרצליה 4 120 מ"ר, מסודרת ושמורה. 052'543127.
(#3801)

■ בהוד-השרון, 4, בהרצליה, ק"ה, מעלית, 57,000 03'454410.
(#12660)

■ בכפר-סבא 4, חדשה ומרווחת, ק"ב + מעלית + חניה 03'701449.
(#5209)

■ בהרצליה, 3 + טלפון + חניה ק"ב, משקיעה 40,000 052'545175.
(#10994)

חדרים מרוהטים

■ בגבעתיים, דירה + טלפון, 03'7519401.
(#19230)

ביקוש דירות

חדרים 3–3½

חדרים 2–2½

חדרים 1–1½

דירות מרוהטות

דירות בדמ"פ

דירות בשכר חודשי

4 חדרים ויותר

דירות למכירה

איזור השרון

הולון/בת-ים

לתשומת לב המפרסמים בלוח מעריב

כל המעוניינים להמשיך לפרסם את מודעותיהם לאחר הפרסום הראשון, מתבקשים להתקשר לטל' מס' (03)251-333 (בקו חוזר) ולמסור את מספר המודעה הרצויה וכן את מספר הקוד כפי שמופיע בסוגריים בסוף המודעה.

הזמנות לפרסום חוזר תתבצענה לא יאוחר משבוע, התוקף עד 4 שבועות. מיום הפרסום הראשון.

בקשות לפרסום חוזר או להפסקת פרסום חוזר מתקבלות כל יום עד שעה 18.00 ובערב שבת וחג עד שעה 11.00 בלבד.

הנהלת מעריב

■ בחולון, 4½ חדרים, מטבח אמריקאי + תוספות.
(#20179) 03'5565337

■ בהרצליה במקום שקט דירת 3½ + מטבח אמריקאי + דוד"ש.
(#9774) 052'559712

■ ברעננה, ברח' החמה 105, דירת 3 + אזורה קיר. 03'717288
(#12817)

■ בהוד-השרון, 4 חדרים, בנין חדש, 122 מ"ר, ק"ג + מעלית, 63,000 052'457279.
(#19632)

■ בהרצליה פיתוח, 5, 170 מ"ר, 2 אמבטיות, חצרות, בריכה.
(#6514) 052'554443

■ ברמת השרון באוסישקין בהר דמות 4 + ג + חדר במאוחד.
(#10505) 03'480806

לך על בטוח — לוח מעריב

2–2½ חדרים

■ 2½, בבנין בקבוצות, מרווח, מסודרת, ק"ב + דוד"ש.

■ בהזדמנות 2 בבנין ליד הים.

■ בחולון, אחר אחר, ק"ב, 3 כ"א.

3–3½ חדרים

■ בבת-ים, 3½, בהזדמנות, ק"ב, מסודרת + תוספות.

■ בחולון, בקריית-שרת, 3 + פ"א + מטבח אמריקאי + דוד"ש + חנייה.

1–1½ חדרים

■ בחולון, 1½ + מרפסת + שרותים, מיידי, 25,000, משרד.

■ בבת-ים, דירת חדר + טלפון, באזור טוב.

דירות בשכר חודשי

דירות מרוהטות

ביקוש דירות

אזור הדרום

4 חדרים ויותר

עסקים

דירות מרוהטות

ביקוש דירות

דירות בשכר חודשי

2–2½ חדרים

03/383838

מודעפון

שרות מודעות טלפוני
24 שעות ביממה
לבעלי כרטיסי אשראי

هكذا من الاحل

هكذا من الاهل

לך על בטוח לוח מעריב

- להשכרה, בחצות פירות, קומפ' לה עם ציוד בחולון. 03-5731852. (#12265)
- למכירה, עסק לבגדים, חלקי חי' לוף משומשים לרכב. 03-5462581 (#12360)
- תל-אביב - רחוב הירקון 70, להשכרה לתקופה ארוכה, שטח בקומת הקרקע בגודל 400 מ"ר. 03-614791, 03-629705 (#12548)
- מוסך גדול באילת, כולל ציוד רב. 50,000 דולר, 2 תשלומים. 03-373894 (#12584)
- למכירה עסק מבוסס בענף … לציוניים בלבד … ת.ד. 131 חולון 58101 (#12786)
- אשדוד - רוצה ל"א למכירה או להשכרה, לתקופה ארוכה, במרכז המסחרי, שטח של 430 מ"ר. 03-629705 (#13005)
- להברת קוסמטיקה דרוש … ת.ד. 23050 תל-אביב. (#13203)
- למכירה זכות … אחה"צ (#13287)
- להברה ארצית … 057-690638 (#13303)

✓ רשת חנויות אוו, מחפשת בעלי חנויות או מפעלים עצמאיים, לפתיחת סניפים בכל הארץ. 03-623429, 03-295002 (#13433)

- ליצרנים ומשווקים סלי קש … 03-227177 (#13436)
- להחזקת פרויקט … דרושים בעלי יוזמה + השקעה, מתאים גם לעצמאי קבע בשותפות. (#13473) 03-224266

✓ למכירה משרד ושיווק … ת.ד. 37450 ת"א. (#13475)

- … לשיווק ושירותים. ת.ד. 3267 ת"א. (#13495)
- למכירה/להשכרה, ציוד חדיש … טלפון ב: 08:00-14:00, 04-922227, 04-926281 בערב. (#13593) 04-927752
- … (#13601)
- חנות בגדים מעולה במרכז ים, למכירה בשכ"ת. 822523 (#13709)
- אקדמאי, מעוניין להצטרף כשותף פעיל לעסק + השקעה. ת.ד. 1473 רמת-השרון. (#13961)
- עסק לציוד … מתאים לשתי משפחות. 583921, 838340 (#14195)
- למכירה, מכבסה לניקוי יבש בבאר-שבע + מתקנים. 052-23337 (#14289) 052-25417
- למכירה בית קפה מצליח … 052-441461. לא בשבת. (#14354)
- לעסק מצליח, דרוש שותף רציני ונמרץ + השקעה. (#14595) 03-5562458
- משרד יבוא … 03-659548 בבקר. (#14933)
- בקרית-גת, מפעל לייצור טחונים + קו חלוקה. 051-23155 (#15069) 051-884351
- בבוטיק!! עד 40% הנחה!! … 03-363871 (#15164) 03-348744
- למכירה או בשכ"ת, מכולת פעילה בשדרות … 03-5322919 (#15220)
- למכירה קו … ותיקה, פרנסה טובה. (#15252) 03-342663
- דרוש … סוכן עצמאי … 03-776058, 03-735813, לא בשבת. (#15447)
- … אלקטרוניים … בפרויקטים. ת.ד. 9086 רמת אפעל. (#15482)
- ברמת-גן, למכירה/השכרה … בשימרייה וידאו. (#15759) 446254
- עסק מצויין!! בשכ"ת, מינימרקט פעיל, ציוד ומלאי למכירה. 03-951380, 03-319053 (#15787)
- בן 40, רציני ואמין, מעוניין להשקיע בעסק/מפעל, כ- 50,000 דולר … ת.ד. 4333 ת"א … (#15953)
- בית קפה - מסעדה, למכירה בשכ"ח. לרגל נסיעה. (#16023) 03-5511859
- מכולת …, מרכז גבעתיים, פרנסה בשפע. 03-722361 (#16141) 08-436612
- אטליז … + ציוד למכירה. 03-621713, 03-877072, לא בשבת. (#16212)
- למכירה מינימרקט, פרנסה לשתי משפחות ויותר. רמת-גן. 789427, 798031
- בת"א, … אולם 60.5 + כח + טלפון + שיפוצים. 03-5513109 בערב. (#16263)
- בראשון-לציון, להשכרה מכולת בשכ"ת. טלפון: 959545 ובבית: (#16518) 03-950061
- למכירה בית מאפה כולל בית קפה בהוד. 364017 בשעות הערב. (#16528)
- … לתערוכה בגרמניה … ת.ד. 52541 תל-אביב. (#16571)
- … עסקים עם נסיון רב … ת.ד. 52541 תל-אביב. (#16584)
- ישראלי השוהה בארצות הברית, … ת.ד. 20050 ת"א עד 15/08/86. (#16688) 486
- בבן-יהודה - בשכ"ח מספרה חדישה + כל הציוד. 03-472123 אחה"צ. (#16702)

- המעוניינים ליבוא/ליצוא מאיטליה, איש קשר נמצא באיטליה. טלפון: 03-924154836. (#17076)
- בעלי חנויות, … המעוניינים להצטרף לרשת … 03-726786 (#17105)
- מעוניין בשותפות ליבוא אביזרים ומכשירי אופנה … 03-245343 (#17134)
- למכירה המכולת … + מכונת … 03-230166 (#17140) 03-928061
- בפתח-תקוה, למכירה חנות … 03-664631 (#17250)
- בפתח-תקוה בוטיק להשכרה + ציוד. 905053 אחה"צ, לא בשבת. (#17341)
- דרושה זכות … 03-482913, 03-238104 (#17455)
- למכירה, חנות לבשר, ציוד מלא, בגבעתיים … (#17486) 322687
- … חנות ברמ"ג, למכירה במתן ת"א. 03-239951 (#17497)
- אטליז בשוק הכרמל … 03-289201, 03-880785 (#17540)
- להגברת המכירות, … בשיווק. 03-747523 (#17596)
- בהזדמנות לחנויות … אופנה מהיבוא. 03-905580 (#17615)
- … דרוש שותף … 03-381030 (#17637)
- לציוניים!! … לקליטה … (#17681) 03-9224042
- … 03-661497 (#17692)
- רוצה השקעה טובה … (#17761) 03-771347
- מעוניין לשכור … 067-52481 (#17794) 067-55497
- … מספרה לגברות … 373925, 378809 בערב. (#17803) 394699
- למכירה, עסק לפינוי פסולת, לקוחות קבועים, ציוד חדיש. (#17923) 03-721275
- למכירה, באזור … 380738 … (#17943)
- שרות לקבלת הודעות בטלפון … 03-227118 … (#17963)

✓ יעוץ, קישור, ויעוצות מקצועית, לעסקים ולקידום … (#17995) 03-426328

- International Trade Fair IENA … 03-774851 (#18064)
- … 03-410790 … 053-56081 (#18111)
- למכירה … 03-845094 (#18148)

✓ סוכן נמרץ + טרנספורטר מעוניין בהפצת … (#18153) 04-230658

✓ מבצע!! יעוץ … 150 ש"ח. (#18190) 03-284392

✓ מפעל … רשת שיווק ארצית … 125,000 דולר. 03-341527 בערב. (#18222)

- למכירה בשכ"ד אולם ומכון … (#18294) 03-237798, 053-92594
- דרוש משקיע להוציא לאור פרויקט … ת.ד. 134 קריית ביאליק. (#18295)
- למכירה … 03-829333 בערב. (#18297)
- למכירה במפעל קטן … 052-557343 (#18351)
- למכירה … 03-824250 (#18375)
- … פעיל, למכירה, במקום מרכזי … 03-658571 (#18481) 03-888151
- … 03-359107, 04-915278 (#18513)

✓ שותף לטכנה מפוארת בתל-אביב בעלת רווחים יפה. ת.ד. 1187 תל-אביב. (#18575)

- משרד … 5,000 ש"ח. (#18584) 03-734755
- להשכרה בפתח-תקוה, מספרה … 03-5323662 (#18776)
- לפרוייקט תיירותי במצפה רמון, דרוש משקיע. 057-88253 (#18824) 057-88255
- להשכרה, … 03-730717 (#18843) 20:00

- בת"א מכולת שכונתית + קיוסק עם כל הציוד. 03-854319 (#18657)
- למכירה, מספרה … (#18948)
- לציוניים בלבד … בתל-אביב, לפרטים טלפון. 03-371616 בשעות המשרד. (#19009)
- … להשכרה, שטח … כ-750 מ"ר, לתקופה ארוכה. 03-614791 (#19048)
- … בארץ ובחו"ל. 03-5512590 (#19054)
- … מבנה 475 מ"ר … 052-541604 (#19057) 03-603927
- … 03-615762 … 03-621091 … 13:00-09:30 (#19094)
- לציוניים!! למכירה בתל-אביב, … 03-200450 (#19129)
- למכירה … 370542 (#19267)
- … 03-907423 (#19270)
- להשכרה ברמת-גן, … 03-728984 (#19282)
- … (#19326)
- … בשכ"ת בתל-אביב, … 03-481584 (#19395)
- … 3 קומות … (#19399)

✓ במפעל לייצוא בגדים … 03-622124 … (#19444)

- … 03-664701 (#19478)
- למכירה … 264682 (#19530)
- … 45 מ"ר, מסודרת + מחסן 25 מ"ר. 04-644813, 04-212864 (#19554)
- שותף לשוער, לייעוץ כלכלי, בתל-אביב … 03-460514 (#19571)

✓ דרוש משווק עם רכב קירור, לפיצות ובלינצ'ס. 03-5592748 (#19858)

- בהזדמנות, ארגזים … 80×80×30 … 03-225842 (#19865)
- להשכרה … 03-591837 (#20013)
- לציוניים: בהזדמנות זכות … למשקאות קלים … (#20032) 03-323512
- להשכרה מבנה קטן למלאכה … 03-946959 (#20059)
- … 823594 (#20175)
- לציוניים!! בהרצליה-פיתוח, להשכרה, מסעדה … 052-81024, 052-555037 (#20229)
- … ת.ד. 29627 ת"א. (#20264)
- להשכרה, … ת"א … 03-655667 (#20269)
- למשרד … בתל-אביב, דרוש שותף. 03-245023 (#20350)
- … 03-236810 (#1228)
- אתה צעיר בענף הלבשה … (#6391) 03-783273
- … 2250 מ"ר … 03-800197 (#17423)
- … Photographic … 03-613413 Silver Recovery (#792) 03-220368

בתי מלאכה

- 250 מ"ר, למלאכה ומחסן, בכביש ראשי, ראשון-לציון. 03-477031 (#15890)

מחסנים

- להשכרה מחסן ק"ק + 150 מ"ר בז'בוטינסקי 7, בני-ברק. (#18810) 03-790576, 03-789169
- בתל-אביב, … 12 מ"ר … 03-658685 (#9437)
- דרוש להשכרה, מבנה/מחסן, 3000-2000 מ"ר, … יגאל אלון תל-אביב. 03-731579 (#10182)
- … (#10328)
- ברמת-גן, מרתף/מחסן + חשמל … 03-724922 (#11667)
- בסמך, מחסן, 34 מ"ר, 150 ש"ח בחודש. 03-415297 (#14538)
- בסמך, מחסן כ-8 מ"ר + טלפון, חשמל ומים. 03-244078 (#17276)
- להשכרה, מחסן, 550 מ"ר, … (#18114) 053-25763

- בתל-אביב, שטחים … להשכרה … 03-611516 (#18707)
- למכירה בהזדמנות, מחסן 33 מ"ר, ברמת-גן. 03-9220641 (#20177)
- בשכ"ת, מחסן, 130 מ"ר … 03-286356 (#15671)

אולמות

- אזור התעשיה … אולם 700 מ"ר … 053-22730 (#11100)
- … 540 מ"ר … 03-218012 (#13790)
- אולמות לכל מטרה 60 מ"ר, 03-5593658 50,000 (#740) 03-9610779
- בדמ"ג, 140 מ"ר, ק"ב, למשרד/לתעשיה. 03-611038 (#4804) 03-373641
- לאלקטרוניקה או לכל מטרה … 03-371025 (#7444)
- … אולם 100 מ"ר … 03-912481 (#7653)
- … 3 קומות … 03-380967 (#7954)
- בפתח-תקוה, … (#8090) 03-9225273
- בהזדמנות, בשכ"ת, 50 + … (#9395) 03-525168

✓ למכירה אולמות … 03-725225, 03-771347 (#9398)

- 75 מ"ר … + 3 קווי טלפון … (#9681) 03-7518285
- בהזדמנות, … 500 מ"ר … 322638 (#10135)
- בקרית-אריה, בפתח-תקוה, 620 מ"ר קרקע. 03-923797, 9230975 (#11267)
- להשכרה אולם 250 מ"ר + טלפון + כח. 03-287602 (#11903)
- בחולון, … אולם + טלפון, 300 דולר. (#12375) 03-880749, 03-840823

✓ … 200 מטר + כח + בעליה. 03-812391 (#12618)

- להשכרה אולם, 114 מ"ר … (#13442)
- בשכ"ת, אולם 115 מ"ר, … 03-293437 (#13554)
- בבני-ברק, להשכרה או למכירה … (#14331) 03-866399
- ליד דיזינגוף!! 260 מ"ר + 3 טלפונים … 03-200450/5 (#15237)
- למכירה ברמת-גן 300 מ"ר, … 135,000 … (#15777) 7517074, 788531
- בדמ"ג אולם 60 מ"ר, … 03-829694 (#16790)
- להשכרה במרכז פ"ת, 650 מ"ר, … 03-905490 (#17131) 03-911527
- למכירה באזור התעשיה החדש … ביאליק 155 … (#17988) 03-7512203
- להשכרה, ברמת-גן, 32 מ"ר … 313935 (#19010)
- אולם … 18.8.86 … 02-816374 (#19574)
- … 100 מ"ר … (#19593) 03-825861
- להשכרה/למכירה ברחוב … 26, 240 מ"ר … 221963 … (#19692)
- … להשכרה/מכירה אולם … (#19872) 03-9222457
- בתל-אביב, …, למכירה אולם 53 מ"ר + 2 טלפונים + כח. (#94901) 03-480323

✓ … אולם 700 מ"ר, 3 קומות, … 03-237859 (#17944) 03-371256

- להשכרה, אולמות, 25, באזור התעשיה, … 03-534769 (#14643)
- להשכרה בקריית-אריה, אולמות ק"ק. לטלפן: 052-77115 (#15928) 03-457296

חנויות

- למכירה, …, בתל-אביב, 15.50 מ"ר + טלפון, מיידי. (#347) 480624

✓ דרושה חנות לקניה/שכירות, בתל אביב בין … יצחק שדה … ויגאל אלון. (#354) 04-822883

- להשכרה ברחוב … 6, חנות … 212 מ"ר … 140 … 382771 (#775) 377271
- למכירה בחולון … 25 מ"ר + טלפון. 888130, 9226146 (#1742)

- להשכרה בהזדמנות, ברמ"ג, חנות ברחוב … כפר-גלעדי. 03-887579, 03-621195 (#1792)
- למכירה חנות … 03-958031 (#1825)
- בשכ"ת … 03-444096, 03-831030 (#3610)
- … 03-761222, 03-760046 (#4526)
- חנות בשר … ת"א. (#4674)

✓ …, בהזדמנות, …, חנות + שירותים, 80 מ"ר, 65,000 דולר. 03-424110 (#5455) 03-429158

- להשכרה … 841256 (#6130)
- חנות להשכרה, ברמת-גן … 052-442398, 03-767784 (#6248)
- בדמ"ג, במרכז … 120 מ"ר + … 03-919628 (#6427)
- בשכ"ת, חנות 50 מ"ר, ליד בן יהודה 242237 (#6672)
- … 56,000 … 03-474008, 03-450004 (#6909)
- באלנבי בשכ"ת, 80 מ"ר, … 03-659964 (#7202)
- חנות גדולה להשכרה כ-400 מ"ר + … 03-351612, 03-794049 (#7512)
- בפ"ת, במרכז, ברמ"ג, חנות הלבשה + גלריה. 03-911004 (#8503) 03-9324229
- בחולון, … 250 דולר. 03-880749, 03-840823 (#9252)
- בשכ"ת … 03-729206 (#9356) 03-728863
- להשכרה … 03-402221 (#10074)
- להשכרה חנות במרכז … 03-342617, 03-293085 (#10188)
- בהרצליה, … 03-760905 (#10471) 03-883199
- … חנות למכירה … 053-37025 (#10618)
- למכירה חנות 100 מ"ר … 822568, 832650 (#10909)
- אשקלון, חנות … 18,000 דולר … (#10949) 051-25452
- להשכרה, חנות בבניין … 03-456308, 03-286374 (#11504)
- בדיזנגוף סנטר, … 03-219197 (#11748)
- להשכרה בחולון … (#11911) 03-851858
- באלנבי … (#12150) 03-200450/5
- בשכ"ת, חנות + טלפון … (#12178) 03-315652
- ברמת-גן, … (#12484) 03-233484
- להשכרה/למכירה/להחלפה, חנות בהרצליה, סוקולוב 46. (#12638) 063-36295
- למכירה בדמ"ג, חנות בדיזנגוף … (#12680) 240547
- בתל-אביב, … 03-23449 (#12959)
- למכירה חנות … 777665 … (#13511)
- בדמ"ג … 70 מ"ר + גלריה 583921, 838340 (#14181)
- למכירה, בבלפור 155 + כח 30 מ"ר. 583782 (#14258)
- למכירה, 4 חנויות בבני-ברק … 03-7516549 (#14371)
- דרושה חנות להשכרה, … 03-238168 (#14481)
- בהרצליה, להשכרה + טלפון, סוקולוב 53 … 052-88885 (#14499)
- להשכרה, ברחוב הירקון 220 … 286181 (#15279)
- בהזדמנות, חנות למכירה … 71, … 03-356467 (#15423)
- …, ברחוב אוסישקין 2, … 053-23204 (#15598) 053-22656
- דרושות חנויות … 03-251131 (#16861)
- בשכ"ת 95 מ"ר … 03-745991 (#17018) 03-824495
- דרושה חנות … 03-807375 (#17125)
- למכירה …, חנות … (#17492) 03-583136
- בהזדמנות למכירה חנות 62 … 053-91749, 03-640105 (#17553)
- ביהודה הלוי 33, בשכ"ת, חנות/משרד … (#17599) 03-219197
- בתל-אביב 370 מ"ר … 03-472965 (#17791)
- למכירה בדיזינגוף … 449614 … 160,000 (#18164)

- להשכרה חנויות … 150 דולר. 03-668461, 04-243424 (#18194)

✓ להשכרה, חנות בנתניה, 70 מ"ר + טלפון. 03-953778 (#18479)

- ברמ"ג, 45 + 20 באלנבי 48, … 253648 (#18534)
- חנות להשכיר בדיזנגוף … 338 … 03-5561051 (#18548)
- בגבעתיים, למכירה … 03-905401 (#18746)
- בחולון, למחסן או למלאכה 48 מ"ר. … 806402 (#19022)
- במרכז חולון … 885333 (#19056)
- בתל-אביב: להשכרה חנות … + גלריה. 424462 (#19407) 418030
- מעוניים בקניית חנות … (#19625) 052-77728
- ברמת-גן, … (#20230) 052-551314
- בהזדמנות, למכירה … 160 או 44 … (#20232) 03-591146
- ברמ"ג, 2 חנויות … 03-821986 (#7028) 03-396067
- דרושה חנות בשכ"ת, או ברמ"ג … 03-246380, 03-260850 (#18457)
- להשכרה, בהרצליה בסוקולוב 30 מ"ר + טלפון, מיידי. 052-25494, 052-457140 (#13446)
- למכירה חנות בדיזינגוף סנטר, 35 מ"ר, 70,000 דולר. 828167 (#9253) 795179

משרדים

- במרכז ר"ג, משרדים מפוארים, בשטח של עד 350 מ"ר … 03-739112 (#453)
- במרכז העיר, למכירה למשרדים … 052-452684 (#10577)
- בשכ"ת, משרד/חנות, בבית התעשיה, 53 מ"ר + 2 טלפונים. (#15264) 052-558816
- בגבעתיים, בית 5 חדרים + חצר, לתקופה ארוכה. 03-615504 (#15888)
- להשכרה 2 חדרים + מיזוג + טלפון, … 03-229441 (#15989) 03-232518
- בדמ"ג משרד 90 מ"ר + טלפון … 03-371616 (#16000)
- להשכרה, משרד … 612350 (#16289)
- בשכ"ת ברמת-גן, 4½ + טלפון + … 03-5516549 (#16298)
- להשכרה משרדים מפוארים … 1000-200 מ"ר … (#17798) 03-472965
- מיידית!! להשכרה שטח משרדים … 03-294141 (#350)
- בקרליבך בת"א, להשכרה משרד 200 מ"ר + טלפונים + מזגנים. (#368) 03-412144
- להשכרה 150 מ"ר, למשרדים … 03-291005 (#449)
- ליד גיבורי ישראל, 650 מ"ר … 03-769862 (#670)
- בתל-אביב, להשכרה, 7 חדרים + … 03-734990 (#889) 03-704710
- בהזדמנות!!! … 160 מ"ר … 03-769862 (#1174)
- להשכרה ליד עליה, 300 מ"ר … 03-769862 (#1393)
- בשכ"ת, 3 חדרי משרד - 2 חדרי משרד. 03-615327 (#1591)
- להשכרה 120 מ"ר … 03-423864, 03-260777 (#1621)
- 4 מחיצות מעץ … 03-353283 (#1718)
- משרדים/דירות בסמך תל-אביב … 03-299972 (#4361)
- להשכרה 2½ חדרים + טלפון, במרכז תל-אביב. 231425 (#4965) 613021
- משרדים + רשיון, …, בתל-אביב … 03-299972 (#5146)
- בבני-ברק, … 15, משרד מפואר, 7 חדרים … 03-9231631 (#5255) 03-9232885
- להשכרה בבניין חדיש 200 עד 600 מ"ר … 230007, 230025 (#5662)
- להשכרה במרכז ת"א, 400 מ"ר, 7 קווים. 441484 (#5794)
- למכירה!! … מלכי ישראל!! … 03-224004 (#5825)
- 2 חדרים + טלפון, …, קומה א'. 03-371946 (#6047)

✓ בשכ"ת, 1,000 מ"ר, למשרדים ולכל מטרה אחרת + טלפונים + חניה, אפשרי בחלקים במרכז תל-אביב. 03-744106 (#6352) 03-493958

- 2/3 חדרים … 03-347593 (#6465)
- 4 חדרים, ק"א, ליד דיזנגוף … 03-347593 (#6409)
- בשכ"ת, לעו"ד 2 חדרים + … 03-236789 (#6592)
- … חדרים … 550 דולר … 03-612478 (#6818)

- באזור העם, (מול המרכזיה!!) 5-9 חדרים + טלפונים. בשכ"ת!! (#17568) 03-729642, 03-295721
- להשכרה במרכז ת"א 3½ (50 מ"ר) בקומת מרתף + טלפון. (#17586) 03-290911
- להשכרה בגבול ת"א-ר"ג, 150 מ"ר, מפואר, 9.5 דולר למ"ר. (#17603) 769862
- בסמך לדרך מנחם בגין, להשכרה בבנין משרדים מפואר, … 03-622284 (#17657)
- באזורי בורסת היהלומים, ברמת-גן, 120 מ"ר, … 230376, 245517 (#17945)

✓ בקרית-אריה, למשרדים/לתעשייה, 1400 מ"ר או חלקם, ק"ב + מעליות + טלפונים. טל: 03-296141 … (#18109)

- להשכרה, משרד במרכז …, 50 מ"ר, … (#18216) 03-454471, 03-662828
- … (#18332) 03-903196
- בביאליק 150 מ"ר משרד … + 3 קווי טלפון. (#18411) 03-656669

✓ להשכרה … ת"א 450 מ"ר, משרדים מפוארים, חניה, טלפונים בשפע. 03-5463411 (#18433)

✓ להשכרה … משרדים מפוארים … 800-150 מ"ר … (#18501) 03-472965

- ברמת-גן, להשכרה 114 מ"ר + 208 מ"ר + טלפונים + מזגנים. (#18525) 03-737705
- 10 חדרים + טלפונים + חניה, 207 מ"ר. 03-449469 (#18537) 03-446483
- ברמת-גן, במרכז, למכירה 40 מ"ר + … + טלפון. 03-734956 (#18550)
- משרד אחד … + טלפון + שטיחים + חניה. 614585 (#18652)

✓ קנה שטיחים ישר מהיבואן!! … 124, … 03-736380, 03-736626 (#18743)

- 59 ש"ח - אחסנה … 03-299430 (#18759) 03-292631
- 59 ש"ח - חניה … (#18761) 03-299430
- בתל-אביב, …, 2 + … + טלפון, ק"א. 03-373907 (#18770)

✓ למכירה/השכרה, … 800 מ"ר, מפוארים … (#18847) 03-472965

- דרושים משרדים/דירות, … 263063 (#18917)
- להשכרה, 4 חדרים + טלפון, … 03-5464669 בבקר. (#18968)
- בשכ"ת, ביהודה הלוי - הרצל, 350 מ"ר + מעלית וטלפונים … 03-296964, 03-293002 (#19024)
- להשכרה חדרי משרד, 65 מ"ר … 233633 (#19163) 249046
- בהרצליה מערב, להשכרה, 70 מ"ר + טלפון!! מיידי!! (#19518) 052-70592
- משרד, 2½ חדרים + טלפון, … 614803 (#19544)
- להשכרה במרכז … עם/בלי ריהוט + טלפון. 918079 (#19681)
- להשכרה לתעשיה קלה או למשרד … 221963 (#19689)
- בדיזינגוף!! למכירה 3 + … 65,000 "בלבד" (#19704) 03-236132
- … + טלפונים, כ-80 מ"ר … (#19720) 03-251131
- להשכרה …!! 150 מ"ר רשיון + טלפונים … (#20077) 03-5463926
- בשכ"ת בתל אביב … 285772 (#20118)
- דירת 2 חדרים, …, עם טלפון. 03-224089, לא בשבת. (#20252)

✓ בבנין משרדים חדש … 273 מ"ר, 9 חדרים … 03-266968 … 03-269639 (#12621)

- להשכרה, בין למשרדים, מלאכה קלה … 03-459753 (#11825) 03-248870
- בשכ"ת, באבן-גבירול … 03-280191 (#17670)
- קרליבך, דירת 3 + 2 טלפונים … 052-542448, 03-227291 (#13745)

מבני תעשיה

- בתל-אביב, בית חרושת, לכל מטרה, 240 מ"ר, למכירה/להשכרה. (#16096) 820543

✓ בגוש דן, 1500-100, לייצור מזון, … 03-344770 (#16284) 03-5462486

- באזור, להשכרה, 930 מ"ר … 03-292616, 03-288943 (#18161)
- דרוש לקניה/השכרה, מבנה בראשון-לציון, 1000-1500 מ"ר. (#142) 03-731579
- …, 700-1200 מ"ר, ק"א … 03-769862 (#461)
- בגוש דן, 2500 - 100 בשכ"ת, … 03-5462486 (#673) 03-457412
- … 03-292616, 03-288943 (#938)
- למכירה, …, 120 + כח + טלפון. 03-728206 (#6036)
- להשכרה מבנה … 03-728980 (#6225) 03-781573
- ביבנה, מבני תעשיה … 2½ למטר. 052-24790 (#7368) 03-299674
- למכירה באזור השרון … 052-33773 (#8102)
- … 03-807831 (#8610)

✓ להשכרה בקרית-אריה, פתח תקוה, מבנה תעשייה, כולל משרדים, … כ-700 מ"ר … 03-9222881, 03-9222843 (#8880)

- להשכרה בבנין חדש 2000-5000 מ"ר … 03-9221263, 03-421710 (#9590)
- דרוש בגוש דן, מבנה תעשייה בשטח 1000 עד 2000 מ"ר … (#10155) 03-888521/2
- בקרית-מלאכי, מבני תעשיה להשכרה בהזדמנות. 08-491478 (#10463) 055-55884, 08-459725
- בחולון!! … 275 + כח + טלפונים + חניה. "כללי" (#18136) 03-371025
- בקרית אריה … 380 מ"ר … 27033 (#10202)
- למכירה, …, 52 מ"ר … 03-9325438 (#10821)
- ביבנה, להשכרה מבני תעשייה … 052-443223 … (#10848) 052-22725
- בשכונת מונטיפיורי להשכרה … (#10927) 03-426293
- ביבנה בבנין … 052-22243 (#11404)
- בשכ"ה כ-30 מ"ר + חצר … (#11411) 03-371327
- בהזדמנות למכירה באזור … 08-472533 (#12198)
- להשכרה, 500 מ"ר … 03-282959 (#12778)
- להשכרה, מבנה תעשייה, 150 מ"ר … 03-783398 (#13242)
- להשכרה בראשל"צ … 03-288943, 03-292616 (#13429)
- מיידית!! למכירה מגרש + מבנה … 03-290911 (#13838)
- למכירה 6000 מ"ר מבנה תעשייה … 03-611194/5 (#13848)
- בחולון, להשכרה 200-500 + כח + טלפון. 5592477, 793862 (#13921)

✓ באזור תעשיה ראשל"צ, אולמות תעשיה, להשכרה ולמכירה … 03-807831 (#14028)

- מיידי, …, ק"ק, 400 מ"ר … 424559 … 9225667 (#14378)
- בבני-ברק, ליד קוקה-קולה, 3 קומות 200 מטר לתעשייה/משרדים. 03-347593 (#14401)
- להשכרה/השכרה מבנה תעשייה, 500 מ"ר … 2200 … (#14800) 03-223637
- בשכ"ת בדרום תל-אביב … 384002 (#16396)
- בגבעתיים, מרכז המלאכה … 104 מ"ר … (#16462) 03-749736
- … אזור התעשייה, 35 מ"ר … 317101, 894603 (#17315)
- דרוש מבנה תעשייה … 2000 … 1200 … (#17439) 805853
- …, להשכרה 234 מ"ר … 053-51168 (#17536)
- למפעל מעוניין לרכוש מבנה … 1000-2000 מ"ר … 03-473965 (#17793)
- להשכרה, ברמת-החייל, אולמות, 150- 300 מ"ר, למשרדים … 03-793390 (#17918)

- למכירה, להשכרה, באזור התעשיה באר, 1000 מטר + 150 משרדים + 150 תצוגה + חשמל כח + טלפון + שלושה דונם מגודר. בערב 03-416726 (#17982)
- …, להשכרה, מרתף מאור, 280 מ"ר + משרד + מחסן + חצר + טלפונים. בערב. 413048 (#18100)
- בהזדמנות … ליד עליה!! 1500 מ"ר, … 03-738121 (#18116)
- בחולון!! 650, ק"ק!! + כח + טלפון … "כללי". 03-371025 (#18254)
- באזור ההגנה!! … 350 + 200, … + 100 חצר … "כללי" 03-371025 (#18372)
- להשכרה 158 מ"ר + טלפון + כח, בקרית אריה, פתח-תקוה. (#18518) 03-737705
- להשכרה, אולם לתעשיה, … 400 … 03-260218, 03-231329 (#19142)
- ברמת-אליהו!! חדש!! 1,000 ק"ק, … 380 … "כללי" (#19497) 03-371025
- להשכרה מבנה תעשייה, ק"ק. (#19728) 03-656477
- בחולון למכירה מבנה תעשייה 2000 מ"ר. 244157 ובערב (#20023) 584283
- למכירה, להשקעה, 504 מ"ר … 03-740026 (#20133)
- להשכרה, בשכונת מונטיפיורי, מקום לבית מלאכה, 300 מ"ר. (#20292) 737811
- להשכרה בנין לתעשיה, 4 קומות בבני-ברק. 03-789167 (#11534) 03-7513499
- להשכרה 70 מ"ר, ק"ק בקרית אריה + טלפון. 03-9233028 (#8795) 03-902935

✓ בקרית-אריה, למשרדים/לתעשיה, 1400 מ"ר או חלקם, ק"ב + מעליות + טלפונים. טל: 03-296141 … (#18168)

מגרשים

- למכירה בתל-אביב, …, 870 מ"ר, 350,000 דולר. (#378) 03-354360
- … מגרש/שלד … (#13004) 03-5513725
- למכירה מגרש אקסלוסיבי … 03-611194/5 (#13793)
- דרוש מגרש לקניה … 03-454416 (#15085) 052-547167
- בהזדמנות, חלקה 500 מ"ר … (#16095) 03-477148
- בכפר-יעקב, …, מגרש בנוי, 750 מ"ר … (#16203) 08-245136, 08-225336
- למכירה, מגרש תעשיה … 769944 (#18999)
- … 08-450194 (#291)
- … דונם, לבניית שני בתים … 065-31342 (#331)
- 14 דונם התעשייה למכירה/השכרה, בסמך חיפה. 04-445494 (#460) 04-740320
- ברמת השרון, הזדמנות!! … 03-403934, 03-483327 (#507)
- במקום היפה בהרצליה … 052-77882 (#626)
- ברמת-גן, 480 מ"ר … 185,000 … 03-706429 (#656)
- למכירה בגוש 6591/11, 1032 מ"ר … 03-706429 (#685)
- להשכרה, בקרית-אריה, מגרש + חשמל כח + טלפון. 03-7512526 (#717) 03-456478
- בראשל"צ, מגרש פרטי, … 4250 דולר … 15,000 דולר … 6048 … (#1452)
- מגרש … אשקלון, גוש 1935, 600 מ"ר. 03-847492 (#1738)
- מגרש 450 מ"ר, למשרדים … 455205 (#1906)
- למכירה גוש חלקה 6486/122, 9½ דונם … 03-495634 (#1956)
- בהרצליה מרכז … 7,500 … 13:00-9:00 … 16:00 (#2564)
- ברעננה 400 מ"ר … 052-27458 (#3069)
- ברעננה 800 … ת.ד 11009 … (#4139)
- אשקלון - למכירה … 051-25452 (#4481)
- בסמך תל אביב … 233535 (#5651) 239251
- להשכרה 3,250 מ"ר … 03-9232907 (#5681)
- דונם קרקע חקלאית … 052-25027 (#6204)
- בהרצליה פיתוח, למכירה דונם … (#6208) 052-78096

עבודה

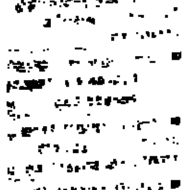

■ באזורה: 750 מ"ר, לבניית וילה, מיקום מצויין. 052-88632 (#6687)

■ בגבעת יהודה מגרש מאושר לבנית קוטג'. 052-440038, 052-20610 בערב (#6762)

■ בגדרה, מגרש 600 מ"ר, 03-883506, 3874/0037 בערב. (#6864)

■ בהרצליה פיתוח, 3 מגרשים 1500 מ"ר מה"כ. "דרומקס" 052-550520 (#6965)

■ בהרצליה-פיתוח!! דונם לשתי וילות בודדות!! וילה אחת. 052-550066 (#6978)

■ בהרצליה פיתוח/ברמת-השרון, מגרשים לקניה/קומבינציה. "ספקטר". 03-484142, 052-70181 (#6983)

■ פרטי, מעוניין במגרש לבניה באיזור הרצליה/רעננה/רמת השרון. טלפונים: 458747, 03-393412 (#7233)

■ על שפת ימה של תל-אביב - דרושה למכון מגדל, 1000 מ"ר, לבניה מהודרת, עתידי. "קומפורט בסים" 231616, 492565 (#7445)

■ בתל-השומר, 675 מ"ר, 03-350923, 6235/185 (#7688)

■ בנווה המבדק, בתים למשרדים עתידות ידע. "קניין" 03-230007 (#7843)

■ 1/3 דונם ליד שיכון-דן, 03-242038, 03-451045, 105,000 03-5464363 (#8261)

■ חצי דונם בהרצליה הצעירה, מקום יפה, בפרטי. 052-550452 (#8944)

חברה לבנייה, מעוניינת במגרשים בפתח-תקווה, בני-ברק, תל-אביב, בתמורה בקומבינציה. (#9031) 03-9228284

■ למכירה 505 מ"ר, להשקעה, גבול קרית-אונו - פ"ת: 03-290911 (#9041)

■ בבן-יבנה, למכירה מגרש דונם, אפשרות לדו-משפחתי. 055-59106 (#9273)

■ ברמת-השרון, מגרש ל-3 קוטג'ים, באזור טוב. "סטאר". 052-540544, 052-548539 (#9351)

■ בהרצליה פיתוח, צמוד לים, בהזדמנות, דונם לוילה. 052-70591, 052-70960 (#9438)

■ בהוד השרון 37ג מ"ר לבניה, במקום הכי טוב. 052-456876 (#10160)

■ בגבעת בזק, 750 מ"ר, אזור מיוחד, אפשרות לדו-משפחתי. 055-91508 (#10285)

■ ברעננה 850 מ"ר מגרשי + תכנית לדו-משפחתי. 052-442263 (#10862)

■ דרושים מגרשים לבניית קוטג'ים בהרצליה במקום טוב. 03-846655 (#11056)

בראשל"צ, מגרשים לבנית קוטג'ים, 15,000 דולר. "אחוזי" רוטשילד 27 (מדרחוב) ראשל"צ. (#11205)

בראשל"צ, מגרשים להשקעה פרטי/מאב, ליד הקאנטרי, 500 מ"ר, 4,250 דולר. "אחוזי" רוטשילד 27 (מדרחוב) ראשל"צ. (#11206)

עבודה

גזירה ותפירה

דפוס

אירוח

חוק ההזדמנות שווה בתעסוקה תשמ"א – 1981

קבלת מודעות!
מ-8.00 עד 20.00

לוח מעריב

עד 60 יום אשראי

03-727630

03-739297

03-738707

לבעלי כרטיסי אשראי

מכדאמ'ן הלאחיל

هكذا من الاهل

לך על בטוח — לוח מעריב

■ לפליימד בע"מ, הקבוצה הגדולה דרושים: א. עוזרים לדפס אופסט, לקבוצה של גליון חיידלברג 4 צבעים. ב. דפס אופסט. ג. עוזר דפס לאופסט, בעל נסיון. נא לפנות לפליימד, רח' הסיבים 30 קרית מטלון פ"ת, בימים א', ב', ג', ד', ה', החל משעה 14:00 טל' 03-9231454 לזהר. (#10736)

■ למפעל בדרום תל-אביב, דרוש/ה מנהל/ת חשבונות סוג 2–3, 5 שנות נסיון, למשרה מלאה. 03-813201, 03-824966.

■ למשרד רו"ח, דרוש בוגר מנ"ת, (אפשרות להתמחות). 291270 (#9958)

■ למשרד רו"ח, מתמחה מנוסה, למשרה מלאה. 03-247630, 03-239814 (#10591)

■ לחברת בניה בתל-אביב, מנה"ח עצמאי/ת, נסיון בענף הבניה, לפירמה חלקית. ת.ד. 21450 תל-אביב. (#11977)

■ למשרד רו"ח ברמת-גן, דרושים מבקרים, שעות עבודה גמישות. 03-724441 (#12705)

■ דרושה, מנהלת חשבונות עצמאית + נסיון, לא מעשנת. 03-761477 (#19429)

הנהלת חשבונות

■ מנהל/ת חשבונות סוג 2, למפעל באזור התעשיה קסם תפר. טלפון: 063-25585 לזהבי. (#17853)

■ לחברה במגדל, דרוש/ה מנה"ח ראשי/ת, נסיון, למשרה מלאה. 03-299976 (#1346)

■ "אירוך" המנה"ש שדחוך מר עב, משכורות, שרות אמין ממ... 03-844144, 03-241323 (#1362)

■ למשרד רו"ח דרושים בוגרים עם נסיון של 2-3 שנים. 03-615413, 03-615666 (#9464)

טבחים/קונדיטורים

■ לבית-מלון בנתניה, מטבח/ת, עוזר/ת לטבח, במשרה מלאה. 9222429 (#6040)

טכנאים/הנדסאים

■ למשרד אדריכלים בתל-אביב, דרוש/ה שרטט/ת-הנדסאי/ת. 03-905589 (#10943)

■ דרוש טכנאי אלקטרוניקה, בעל ניסיון בתיקון ציוד בריאות. 03-297840 (#19822)

חשמל אלקטרוניקה

■ חשמלאי בניין בכל הרמות, לד' קבלת עבודה מסודרת. תנאים טובים. 03-297840 (#1859)

■ דרושים חשמלאים למחזוקה ועבודות תעשיה. 03-583822 (#4013)

יהלומים ותכשיטים

■ לבסוסה ייצור דרושים קבלנים בתכשיטים. 03-907092, 03-900661 (#1353)

מהנדסים

■ מהנדס/ת לתכנון כבישים (פרטיים נסיון) למשרד מהנדסים. 03-7513483 (#19787)

■ למשרד אדריכלות, דרוש אדריכל + נסיון וידע בעיצוב פנים. 03-248853 (#8064)

מוכרים/ות

■ לעסק רציני בענף הספורט, דרוש/ה מוכר/ת. 03-707065, 03-709048 (#13969)

■ לחנות ברמת-גן, דרושה מוכרת, עברית + אנגלית. 03-375284 (#16297)

מורים וגננות

■ לבי"ס אקו"ם הטובה, דרושים מורים למתמטיקה ולפיזיקה. 08-451085, 08-243243 (#14449)

■ מורה לפיזיקה, דרוש/ה, לבי"ס באשקלון. 03-657634, 02-450378 (#10165)

מוכירות

■ מזכירה יבואנית, עברית, אנגלית, קלדנית, למשרה 5 ימים. 03-9234483 (#1260)

■ מזכירה לחברה עסקית, למשרה מלאה. 03-612266, 03-614087 (#3951)

■ לק"פ מזכירה בכירה, ידע בהנה"ח, עברית ואנגלית. 063-31777/8 (#4458)

מחסנאים

■ לחברת סחר אזור התעשיה חולון מחסנאי עם ניסיון. 03-447404 (#16105)

■ למפעל טקסטיל דרוש מחסנאי, אחראי, עם נסיון. 826979, 833814 (#16274)

מסעדות ומלונאות

■ דרושים טבחים למסעדה. 03-264307 (#19120)

■ למלון בתל-אביב, דרוש/ה מנהל/ת לילה. 241252 (#19687)

מפיצים ומקדמי מכירות

■ דרוש סוכן מכירות + רכב, לעבודה קבועה, תנאים טובים. 052-86408, 052-94233 (#18435)

■ הכנסה נוספת לסוכנים עצמאיים, באזור המרכז. 03-341780 (#412)

מפעילי ציוד מכני

■ מרקסור + טרקטוריסט, לעבודה בחיפה. 03-477732, 03-482411 (#19423)

■ דרוש מפעיל מעלה לטרקטור 950. 291251, 5593483 (#19435)

נגרים

■ דרוש נגר מטבחים, לעבודה קבועה. 03-9373150, 03-9373383 (#19001)

■ לנגריה דרושים מקצועיים. 9226359, 902932 (#6867)

■ דרושים נגרים מקצועיים לעבודות הרכבה. 03-9233028, 03-9329611 (#11496)

עובדי בנין

עובדי משק

לבעלי כרטיסי אשראי
פרסום און
שרות טלפוני למודעות מילים
מסחריות ואבל 24 שעות ביממה
885-885

לך על בטוח לוח מעריב

Box: למוסד "הרקל" דרושים נהגים מקצועיים בעלי נסיון למונית לעמה. 3591540־1 (#17154)

■ בחברת השרון נהגי ויהש מקצ־ עיים בלבד, בתנאים טובים במוד־ גר למקצועים. 03־474468 (#18218)

■ להיטי שיער באזור התעשיה באור־יהודה, דרושים נהגים מנ־ סים ומובילים. תנאים טובים למתאימים. טלפון: 299376, 357747 (#18608)

■ למפעל הידוע בעגן, דרושים נהגים מקצועיים חוצי מקצועיים, עובים בתלישותה, לעבודה קבו־ עה. בתנאים טובים. טל: 03־453482, 03־658312 בערב (#20152)

■ למוקד ללה, דרוש נהג, לאחר שירות צבאי. 03־636254 (#20340)

נהגים

■ דרושים נהגי משאיות, רשיון מעל 15 טון + ידע בהעלת מנוף. (#637) 825653

■ נהגי טולית עם רשיון להסעת נוסעים, לעבודה קבועה. (#1766) 03־7514242

■ לבית אחמה, דרוש נהג מנוסה, ליום שלם. (#7225) 03־226540

■ לאטבולי אשקלון, דרושים נהג מה, מבטאי חשת. 051־24935 (#7570)

■ נהג טמי עם נסיון, מכפר־סבא (#6153) 052־443559

■ נהג, רשיון מעל 15 טון, כגאר־ עיל לטמאות בטון. 03־7510098 (#8259)

■ למפעל פלסטיק בכפר־אזר, נהג לטנדר. (#10059) 03־355174

■ נהג בעל נסיון למשאית 15 טון. (#11419) 03־283806

■ נהג רשיון, רכב כבד + גרר מרכב־ לה – כפר־סבא – מעיין לעבודה מידית. תנאים טובים. "תנכבה" (#12353) 03־282257/8

■ נהג למשאית מנוף, 15 טון, נסיון חובה. (#12428) 03־820857

■ "ללב עמל", נהגי גרר – חולון, לעבודה במשרד. 03־339922 (#13068)

■ דרושים-נהגים מעל 15 טון, מאחר צה"ל והשתתפות. 03־910987 (#14043)

■ נהגים, מעל 15 טון, מלגזנים נוסעים. 055־51248 (#15182)

■ דרושים נהגי אוטובוסים, לעבו־ דה קבועה, באזור המפרץ (חיפה) 04־726299, 04־725999 (#15789)

■ נהג למשאית בבנה, בעל נסיון חובה. (#16691) 03־9328728

■ דרוש נהג משאית. טלפון: (#16733) 03־472552

■ במחן קמח דרוש נהג + רשיון ג' למלקטמובה. 03־912363 (#17339)

■ נהג משאית, 15 טון ומעלה, מובילים באזור המרכז. 03־721275 (#17919)

■ בפתח־תקוה, דרוש נהג גרר בעל נסיון. (#18219) 909060, 909075

■ למלקחת הלב, דרוש נהג פמ"ת, בשעות הבוקר, ידע בחשבון. (#18299) 03־9328646

■ דרוש נהג למשאית 6 טון, מגו־ רים ברמת־גן. 067־63729 (#19236) 067־63816

■ נהג אוטובוס + רחק, מגורים אשדוד לעבודה קבועה. (#19800) 08־245408

■ נהגי משאיות מנוסים מעל 15 טון, לעבודה בשומרון. (#1093) 052־39783

■ דרושים נהגים לשליחויות והוב־ לת ע"י הלקוח. טל' 791103 (#10491)

■ לחברת מגון דרושים נהגי הלד־ קה רשיון ג'. 03־806161־2 (#1687)

ספרים/ות

■ קופים לשסרות נשים וגברים ביה"ס "אור וזהר" 919479 (#800)

■ פדיקוריסט/ית ומניקוריסטית + נסיון, למכון בחנון ת"א בתנאים טובים, בבוקר 03־239119 (#6785)

■ דרוש ספר/ית מעולה בחולון, תנאים טובים. 5592462 (#7683) 5591525

■ דרושים! בהרצליה, לסלון "אורה", ספרים/ות, פדיקוריסטים/ות. (#9223) 052־543887

■ למספרה מהודרת לגברים בגבעתיים, דרוש/ה ספר/ית מקצועי/ת. (#11374) 03־726327

■ ספרים/ות/פדיקוריסטיות מחנות, 5 בשבוע, אפשרות ½ יום. (#12813) 03־320049

■ למספרה "מיקל" דרושה ספרית מעולה + מעולה לקוק בעבר. טלפון: 4531567 (#14049)

■ בכפר־סבא, ספר/ית פדיקור/ית מנוסה למספרה גברי, תנאים טובים. 052־440892, 052־441629 (#16064)

■ דרושה ספרית פדיקורית עם נסיון לבל־יהודים. 03־390255 (#16122) 03־393211

■ דרוש/ה ספר/ית ל"סלון גיה" סוקון 11, בגבעתיים 03־720976 (#17545)

■ דרושים!!! ספר/ית בעלי מעוף ראש פתוח לרעיונות חדשים. (#18570) 919479

■ למספרה בגבעת־שמואל, דרושים פדיקורים ומניקוריסטית. ליום עבודה מלא. 03־5322143 (#18797)

■ תלמידים/ות, פדיקורים/ות, למספרה בת"א, "דורי": 203003, (#19722) 395079, 391098

■ פדיקוריסט/ית + נסיון, תנאים טובים למתאימים, אפשרות אחה"צ. (#19680) 03־417865

■ דרושים/ות למספרה בני ואבי, ספרים/ות, פדיקוריסט, ידע בצביעת פנים. בערב 03־854245, 03־415532 (#19908)

■ דרוש מסגר/ת עם נסיון + המלצות. 03־246643, בערב: (#341) 03־246849

עובדי בנין

■ לחברת בניה דרושים טפסנים, ברזלים ופועלים יוצאי צבא לעבודה באזור אשדוד וקרית מלאכי. (#4870) 03־226270, 03־233191

Box: לחברת בניה בתל־אביב, דרוש מנהל עבודה חוץ וגמר, עם נסיון רב בעבודות ציבוריות. טלפון: 03־453533 (#16836)

■ דרושים בעלי מקצוע להדרכה: מנהל עבודה שלד או גמר, צבעות, עובדים. בטלפון: (#19228) 03־804208

Box: לחברה לבנין, דרושים מהנדס טכנאים ומנהלי עבודה לעבודה באזור המרכז. 03־846109 (#20283) 03־5562543

Box: דרוש מנהל עבודה מעולה לשלד + גמר באזור הדרום, לפנות בכתובה לת.ד. 405 אשקלון. (#5780)

■ לחברת שיפוצים דרוש עובד בעל נסיון כללי. 03־498151 (#5976)

■ בנאי בניין מעולים רצוי ידע בחומה. (#12902) 03־321418

■ לחברת בניה דרושים: מנהל עבודה לבנין, עם נסיון רב בעבודות ציבוריות, טכנאי/הנדסאי לבנין, לבקרת עריכת חשבונות, עם נסיון בשטח של עבודות ציבוריות, נא לצרף המלצות, קורות חיים, שכר עבודה רצוי, ת.ד. 22512 ת"א. (#13638)

■ טפסנים ובנאים, ברזלים וקבלנות, לעבודה במרכז. 03־730521 (#17883) 03־723184

עובדי מוסך

■ דרוש מכונאי דיזל, לציוד הכלאי ומרקטורים קטרפילר, בערב. (#207) 052־21580, 052־28619

■ מכונאי דיזל הבנין, עם נסיון, למוסך גדול בצ"מ, תנאים טובים למתאימים. 03־911958 (#1837) 03־900735

Box: בעל הסמכה לניהול מוסך לחשמלאות רכב. מעוניין בהצעות. (#5587) 03־391902

■ למפעל התעשייתי במש־גן, דרושים מכונאי רכב/גלגלות. (#6190) 03־740851

■ דרושים מכונאי בנין, למוסך בבת־ים, בשעות היום: 03־5514332, בשעות הערב: (#7316) 03־3517674

■ פחח רכב עם הסמכה למוסך בת"א, מבוגרים ונערים. (#7518) 03־254641

■ מכונאי מנוסה למכונאות, תנאים טובים למתאימים 03־390652 (#7897) 03־339560

■ ב.ב. מוסכים המפיצים בל"מ טובמה סיטרואן בתל־אביב, דרושים מכונאים מכל המינים. 03־331339 (#9202) 03־334087, 03־338296

■ דרוש פחח מקצועי. טלפון: 337300, בערב 5392753 לבטא. (#9278)

■ למוסך אלדור בתל־אביב, דרוש פחח רכב מקצועי. בבית: 03־370353, בעבודה 052־24157 (#10842)

■ בדחיפות, מכונאי רכב, רצוי + רשיון נהיגה, לעבודה קבועה בהברה. (#12758) 337578

■ ל.ס.ס.ס.ב. בבני־ברק דרושים: מכונאי רכב לאחר שירות צבאי. חשמלאי רכב. מכונאי (לפרונט) (#13272) 780892 צור קידור.

■ למוסך ג'י.א.ם. (סיטרואן), רח' ב"ת 62, דרוש מכונאי רכב. (#14972) 03־373931, 03־374836

■ בעל הסמכה לניהול מוסך, משרה חלקית. 055־81098 (#16268)

■ למוסך הסבונן – רח', דרושים בתנאים בעלי נסיון. 03־259808 (#16646) 03־267554

■ מכונאי רכב מוסמך, לעבודה קבועה, תנאים טובים "א.ע.ת." (#19988) 03־203052/3

Box: מכונאי הידראוליקה + ידע ורסון, בתאמאת גבוהות, מאזור ת"א. לפנות בכתב ת.ד. 20461 ת"א קורות חיים. (#17634)

■ בדיסט/מכונאי צעיר, באזורים חשמלאי רכב + הסמכה. 583363 (#13353) 03־661336

Box: דרוש מכונאי מעולה למוסך אחראי + אפשרויות מסגרת. 053־87796, 053־88665 (#15927)

■ בראשון לציון, דרוש צבעי רכב עם הסמכה. בעבודה: (#11207) 03־9643626

■ ל.לב עמל" מכונאי/חשמלאי רכב, סוג 2, לתיקוני דרך. (#7194) 03־266181/2

■ דרוש מכונאי יוצא צבא, רשיון לצרכי הקמוע, לתקנים בשתלקת שרות ושליחויות. 03־6103571 (#13957) 03־837176

■ למוסך בראשל"צ, דרושים מכונאי רכב, לכל סוגי הרכב. (#18530) 03־994060

■ למוסך ברה" דרושים מכונאי רכב + נסיון 5 שנים לפחות ושמראק. 841468, בערב 03־823732 (#382)

עובדי מתכת

Box: למפעל מתכת בנוף הרכב הכבד באשדוד, דרושים מסגרים, חרטים, הידראוליקה, בעלי נסיון. טלפון: (#14766) 055־31180/1

■ דרוש חרט סוג א', לעבודה במשמרות. 03־335631, בין 8:00-17:00 (#15854)

■ מסגר לעבודות חוץ + רשיון נהיגה, לאחר צבא. 03־383630 (#15900)

■ עובד ייצור בעל נסיון, 5 ימים. (#15917) 800129 חולון.

■ עובדים לעבודות אלומיניום לבנין, מקצועיים, בתנאים טובים. (#16051) 052־446333

■ לחברה לבינוי איזי דרוש: עובד לייצור כתוף + מסגר מגבר, באזור התעשיה החדש ראשל"צ, ליד קרית בן־גוריון. 03־9611148 (#16111)

■ מסגרים, עובדי מתכת ויצור, משרה מלאה, אזור התעשיה חולון. 03־805696 (#57)

■ "להב" בע"מ, דרושים: טכמאים לעבודות מדויקות, 5 ימים בשבוע. (#297) 03־5564955

Box: דרוש בוגר ביה"ס מקצועי, עבוד מוסד צבורי בתל־השומר, לפנות טלפונית. (#646) 03־354050

■ דרוש מסגר לעבודות פח וחוד סוג א'. "מנהאור" 03־298677 (#673)

■ חרט, כרסם, מסגר לכימ"ס להידראוליקה, נסיון. 03־833606 (#1409)

■ חרט קונבנציונאלי 3 שנים להקמת עבודה ממושבת, תנאי שכר טובים "תנכבה" 03־297840 (#2886)

■ רתכים, מבלטים צבעים + צבעי אבקה, תנאים טובים. (#4782) 834896

■ דרוש רתך ארגון למפעל, לשיפוץ ראשי נגוע. 03־708847 (#5442)

■ למפעל מתכת באיזור התעשייה החדש בראשל"צ, דרוש אחראי לחולקת מכבשים, בגר ב"ס מקצועי, נסיון בהפעלת מכבשים אקסנטרים/הידראוליים – יתרון. 5 ימים בשבוע. 03־9610836 (#5526)

■ רתכים בעלי נסיון, 5 שנים לקבוצה ממושבת, תנאי שכר טובים. "תנכבה" 03־297840 (#7434)

■ דרושים עובדים לעבודות מסגרות, בעלי נסיון + עזרים. (#7540) 052־452941

■ כרסם – ידע במכונות הפעלת סי.אנ.סי נסיון 3 שנים, לעבודה מידית, למקומה ממושבת, שכר גבוה, 5 ימים, תנאים טובים. "תנכבה" (#7582) 03־297840

■ מבלטים/כרסמים/חרטים בעלי 3 שנות נסיון, קורא שרטוט, עצמאים לעבודה ממושבת, הטבות + ארוחות, שכר גבוה למתאימים. "תנכבה" (#7718) 04־670352

■ מסגרים/רתכים, בעלי רקע טכני. (#7751) 055־51248

■ למפעל בפתח־תקוה "הידראוליקה תלמוד" מסגרים חרטים. (#7962) 03־909572, 03־910617

■ ל.דואל" כרסם/חרט מעולה. (#6004) 055־34777, 055־22561

■ ל.דואל" מסגרים לעבודות פח, כיפוף ותיוחך. 055־22561 (#6029) 055־34777

■ למפעל תעשייתי דרושים חרט, מבלטן ומסגר רתך בעלי נסיון. טלפון: 03־478121, בין: 8:00-15:00 (#8141)

■ דרוש כרסם מנוסה, תנאים טובים. (#8610) 052־38030

■ דרוש מסגר אוקצן למפעל פלסטיק בהרצליה, לפנות בכתב ת.ד. 2036 הרצליה. (#9777)

■ עובד + נסיון לחידוש וחיבורי הנה לסבוניות. (#11388) 08־462267

■ רתך אוטוק סי.או.2 ארגון חשמל בעל נסיון לעבודה, הקמה ארוכה, תנאים טובים "תנכבה" (#11710) 053־23773

■ עובד/ת יצור בתנ"ת מקבועית לעבודה במשמרות + ארוחות, תנאים טובים. "חינבה" (#11780) 053־23773

Box: לוך תריטות מנוסים, דרוש בקביעות חרש למעבדי בנין. (#11824) 03־809757

■ מסגר, נסיון בהרכבות, קורא שרטוט, לפי תכניות, להקמת עבודה ממושבת, תנאים טובים. "חינבה" (#12076) 03־297840

■ דרושים מחחים/עזרים אלקטרודים, לעבודה מעניינת. (#12355) 055־51246

■ למפעל יציקה בלחץ דרושים: יוצקים מנוסים + מהלנים ביציקה + שכר כללי עם רשיון מיוה. (#13204) 781455

■ מפעילי סי.אנ.סי. בוגרי ביה"ס מקצועי, פרופיל גבוה, לעבודה במשמרות, 5 ימים, לאזור ת"א. "ממאור" סיום א'. 03־284128 (#14141)

■ משחיז כלים, לעיבוד שבבי, בעל פרופיל גבוה, לעבודה ממושכת, 5 ימים בשבוע. "ממאור" סיום א'. (#14189) 03־284128

■ חובי שיוק, בעלי נסיון מוכח, לעבודה ממושבת. "ממאור" סיום א'. (#14252) 03־284128

■ צבע לעבודות מתכת לתקופה ארוכה, פרופיל גבוה, 5 ימי עבודה. "ממאור" סיום א'. 284128 (#14296)

■ "פלג תעשיות", למפעלנו הנדרש: 1. בתן לאוטומטים מסוג "טראוב" 2. חרט־מסגר מבוי לאחר צבא. עדיפות לבעלי נסיון של 2-3 שנים. תנאים טובים למתאימים. (#14707) 03־789192-3

■ מסגר בעל נסיון, לעבודה במסגרות בנין. (#14872) 03־823532

■ רתך לעבודות ארגון ויזוטות, 373683 (#14996)

■ דרוש חרט לעבודה, תנאים טובים. להתקשר 377940, בעבודה. (#15048)

■ דרוש עובד למוסך, אלומיניום מבוגרים, רצוי נסיון. 03־834886 (#15187)

Box: מסגר, בוגר מקצועי, קורא תכניות, לעבודת ייצור ומתנם מכשירים. 03־330632 (#16218)

■ חרט/מכסמי + נסיון, 5 ימי עבודה, ראשל"צ. 03־9611307 (#15502)

■ מסגרים בכלים מנוסים בהסגשיה פרטית למפעל ברזל. (#16635) 03־801121/3

■ רתך – אוטוק – סי.או. 2 ארגון – חשמל בעל נסיון, לעבודה מיידית, הקמה ארוכה, תנאים טובים. "חינבה" (#16996) 03־297840

■ למסגריה, לעבודה מגוונת דרוש מסגר בעל נסיון הושב ת"א או הסביבה. לפנות: 03־263056 (#17373) 03־280870 לבטא.

■ ל.טבור" ברסום סי.אנ.סי/מבלטים/משחזים השוקה עולה מסילים, לעבודה ממושבת, בתנאים מצויינים. (#17416) 03־5464514

■ למפעל לציוד רפואי מסגרים, 5 ימים, הרצל 132 ת"א. 03־825332, 03־839742, החל מ־15:00. (#17475)

■ דרוש עובד אלומיניום מקצועי המוטה לויטרינות ודלתות. טלפון: (#17543) 03־379002

■ למפעל מתכת, בדרום תל־אביב, דרושים מסגרים לסי.אר.ב. (#17591) 03־839997

■ למאפר אוטו דרושים מסגר מכני לתוסים ומתקנים + רתך ניותטה. (#17632) 03־337578

■ למפעל מתכת ברמת־גן, דרוש מסגר – רתך, כ־5 שנות נסיון. (#17719) 03־725480

■ בייצוע עבודות ריתוך ארגון, אלומיניום, נירוסטה, נחושת, 15 ש"ח לשעה, 50 ת"א. (#18188) 03־827942

■ עובדים מקצועיים ומרכיבים לעבודות אלומיניום לבניין. (#18203) בערב 03־496637

■ דרושים מסגרים, רתכים עבודה מעניינת, תנאים טובים. (#18355) 03־808625

■ לשאל מתכת באזור התעשיה חולון, דרוש עובד. 03־5564402 (#18368)

■ רתך ארגון – מסגר, מנוסה בעבודות נירוסטה, לעבודה קבועה, במיפעל לבניין מכונות בתעשיית המזון והכימיה. 03־9221869 (#18470)

■ חרט כרסם מעולה לעבודה קבועה במפעל לבניין מכונות. (#18471) 03־9222130

■ מסגר מבוי עם נסיון בבניין מכונות לעבודה קבועה. 03־9222130 (#18473)

■ דרוש מסגר חושב פתח־תקוה, לתיקוני מבולות. 906622 (#18737) 912293

■ דרוש עובד, לעבודה קבועה, לריתוך וכיפוף פחים. 825554 (#18741)

■ מבקר איכות עם נסיון בבדיקת עבודות מסגרות ועיבוד שבבי, קריאת שרטוט. 052־557333 לבטא. (#19086)

■ לקבוק מרום נקל, דרושים. 052־777199 (#19148)

■ בראשל"צ מתקין דו"ש + אימסליטה, בשטר חדשה. 956274 (#20157)

Box: דרושים עובדים לעבודות אלומיניום, לבנין, לייצור והרכבה. (#20189) 803239

Box: למפעל לשיווק ראשים דרושים רתכי ארגון וברקמים. (#17903) 03־335773

עובדי ניקיון

■ דרושה עובדת ניקיון מסודרת למשרה ברמת־גן. 03־7515420 (#3886) לדוברת.

■ לב.ב. מוסכים הפיצים בל"מ, טובמה סיטרואן בל"מ, דרוש עובד נקיון, למשרה מלאה. 338296 (#15761) 03־334087, 331339

■ דרושים עובדים/ות לנקיון לבקר אחה"צ באיזור תל־אביב. (#18181) 732015

■ עובד/עובדת לנקיון, בבנין משרדים. לפנות: יגאל־קושחה 34, תל־אביב, חדר 327, לגמ"ב. (#20335) 03־337629, 03־338379

עוזרות ומטפלות

■ בחולון, מטפלת מנוסה 5 ימים, 6 שעות. (#1231) 03־881094

■ בפתח־תקוה, מטפלת דוברת + עזרה בבית לשניים בן חב"ם עד 14:45, ארבעה ימים. 03־9234679 (#12324)

■ בכפר־סבא, מטפלת בחודש + נקיון ובישול, 10:00-14:00. (#14366) 052־34630

■ בחולון, למשק בית בבישול, 5 ימים בשבוע. 803080 (#15929)

■ בחולון בערב, עוזרת בית, פעם בשבוע, המלצות. 5565650 (#15973)

■ מטפלת לסעוך תרשי בהרצליה, עדיפות עזובת קיבוץ. (#15976) 052־558331

Box: עוזרת לעבודות נקיון ובישול, 2-4 פעמים בשבוע, בצרכו הל־אביב. 03־280442, ב־5:00-8:00 אחה"צ. (#14099)

■ לזוג מבוגרים, דרושה השגחה, לאפשרי גם ללא נקיון, רצוי בגיל 40-50, אפשרות לינה. בבוקר: 743021 אחה"צ: 744234 (#14173)

■ אישה עד גיל 45, לעזרה בטיפול באישה מבוגרת, כולל משק בית. (#17704) 03־219849

■ בפתח־תקוה, דחוף, מטפלת לתינוק בן שנה 9329904 בערב. (#19722)

■ דוברת אידיש, לקשישה, 5 ימים, 4 שעות בוקר. 03־253450 (#143)

■ בהרצליה פיתוח דרושה צעירה (פרופ) לעזרה בטיפול בילדים, אפשרות לינה. 052־543420 (#393)

■ ברמת־גן, בעזרה לטיפול בילדים ובית + לינה, תנאים טובים. (#3910) 03־786036

■ דרושה מטפלת לאשה חולה, 3 פעמים בשבוע, בבוקר מ־8:00-14:00, בבית־דתהולים "מאיר", הנעם בשבועיים שישי שבת בהרבלית. (#399) 03־611245

■ דרושה מטפלת ברמת־גן, תינוק בן חודשיים, 5 ימים, 07:30-15:30 מאונברסט. (#420) 03־320511

■ בתל אביב אשה בודדה מבוגרת, לעזרה לאשה קשישה תמורת מגורים וכלכלה, המלצות. 052־86962 (#853)

■ למשק בית + קבלת ילד מביה"ס, 3-4 ימים בשבוע. (#1395) 708237 – בערב.

■ ברמת־אפעל, עוזרת לפעמיים בשבוע, להתקשר: 03־355438 בערב. (#1643)

■ בחולון, דרושה עוזרת מנוסה, לגן ילדים. (#1646) 848050

■ בקרית־קריניצי, לנקיון + בישול, 6 ימים, 430 ש"ח. (#3956) 03־356620

■ לזוג + ילד ברמה"ש, דרושה בחורה/אישה, לניהול הבית, מגורים + כלכלה + משכורת. (#3976) 03־290911

■ מנהלת משק בית, בישול קל, ל־6 ימים בשבוע. 03־496511 (#4111) 03־292831

■ מתל־אביב מטפלת 07:15-08:00, 12:30-15:30, 5 ימים. (#4798) 03־444130

■ ברמת־אביב ג', מטפלת לתינוק + ילד, מ־9:00-14:00. 03־424346 (#4815)

■ דרושה מטפלת לתינוק, מספטמבר ל־5-6 ימים, בנאות אפקה. (#4914) 03־475315

■ מטפלת לתינוק ברמת אביב למשרה מלאה + עזרה בבית. (#4956) 053־27137 בערב.

■ למושב רמות רמת־השרון, דרושה מטפלת ל־4 פעוטות, אפשרות למגורים בבקנה. 067־63012 (#5855) 067־63019

■ ברמת־אפעל, דרושה מנהלת משק בית + בישול + השגחה על שני ילדים, 07:00-14:00, 6 ימים. (#6025) 849917 בערב.

■ מטפלת מנוסה ל־3 ילדים בין השעות: 12:00-16:00. 731977 (#6028)

■ אישה להכנה ומשה + קצת נקיון. (#6038) 612432

■ בנאות אפקה, בחורה לעבודת בית + ילד מתוק. 03־482845, בערב. (#6503)

■ בגבעתיים, לאישה מבוגרת עצמאית, דרושה אישה לניהול משק בית, כולל לינה. 03־727256 (#6549) 03־724911

■ בהרצליה, מטפלת מסורה + לינה, לטיפול בילדים ובבית. (#6634) 052־72619

■ מטפלת לתינוקת בגבעתיים. 03־323218, להתקשר מ־28/7/86 (#6911)

■ באזור תל־השומר, למשק בית, פעמיים בשבוע, מתגוררים. (#7027) 03־716995

■ ברמת־גן, מטפלת אחראית לתינוקת, א-ה, 07:30-15:30. (#7054) 03־785830, 052־454837

Box: מטפלת למעון יום ויצ"ו בתל־אביב, ידע בחונך בגיל הרך ומנהלי בשעות 08:00 – 14:00. 03־255152 (#7082)

Box: בכפר־סבא, לניהול משק בית וטיפול בשניים + לינה. 052־33856, 03־213517 (#7312)

■ אומר דוברת אנגלית, לטיפול בילדים + משק בית. 5461889 (#7489)

■ דרושה עוזרת בית לארבעה ימים בשבוע + המלצות. 052־551151, להתקשר מ־16:00 אחה"צ. (#7679)

■ בחורה לטיפול בשני ילדים ובית + לינה, רצוי קיבוצניקית. 03־424564 אחה"צ וערב, 03־423535 כל היום. (#7709)

■ ברמת־אביב, מטפלת לתינוק ולידה מתוק, 5 ימים. 03־352285 (#7722)

■ עוזרת בבית ק' לעבודה חלקית + המלצות (לפעמיים). 03־747642 בערב. (#7761)

■ בכפר שמריה, מטפלת עוזרת + לינה, תנאים טובים. 052־70869 (#7860)

■ ברמת־השרון, בחורה (אומנ) לטיפול בילדה בת 1½ + עבודות בית חלקיות, אפשרות לינה. (#7953) 03־472595

■ ברמת־גן, עוזרת לפעמיים בשבוע (שני, חמישי). 03־771553 (#8438) אחה"צ.

■ בחורה/אשה, למשק בית + טיפול בתינוק, (עדיפות יוצאת) אפשרות לינה. 03־451626 (#8864)

■ ברעננה לניהול בית ולטיפול בילאי 3, 8 12:30-16:30. (#9183) 052־445873

■ בהרצליה, בחורה + לינה, לבית + ילדים, תנאים טובים. (#9983) 052־72636

■ מטפלת ל־2, 12:30-17:30. טלפון: 03־425801, עבודה, (#10309) 03־713544

■ דרושה אישה לניהול משק בית, ברמת־השרון, אפשרות לינה + המלצות. (#10335) 03־403779

■ בשיכון דן לטפול + עוזרת, 5 ימים, תנאים טובים. 03־497113 (#10477) בערב.

■ ברמת־גן, מטפלת + עבודות בית, ליום שלם. 03־765710 בערב. (#10517)

Box: באבן יהודה מטפלת לילד בהל"מ, תנאים טובים למתאימה. 053־98118 (#10580)

■ בפתח־תקוה, מטפלת 5 ימים 07:30-15:30 03־328377 לא בשבת. (#10608)

■ בנאות־אפקה, 5 ימים 11:00-15:00, עבודות בית, וילדים. 478919 (#10746)

■ בגדיים דרושה מטפלת מסורה + המלצות, רצוי + עזרה בבית. (#11009) 03־590330

■ ברמת־השרון, מטפלת מנוסה 5 ימים, 07:10-14:10 03־471323 (#11090)

■ דרושה מטפלת לתינוק מספטמבר מ־06:45-15:45 בהרצליה. (#11214) 052־83346

■ לבית הורים החולים, דרושה בחורה לכרזנות. 03־9326187 (#11223)

■ מטפלת + עזרה בעבודות בית קלות ל־5 ימים בשבוע, דוברת אידיש, תנאים טובים. 03־291811 (#11623) מ־09:00-17:00

■ מטפלת ל־4 פעמים בשבוע, בגבעתיים, אחה"צ, לא בשבת. (#11670) 253666

■ דרושה מטפלת לחצי יום ברמת־השרון. (#11873) 480265

■ בהרצליה, מטפלת מנוסה לשני תאומים בני, א'-ה' 12:30-16:30. בערב (#12403) 052־554826

■ בפתח תקוה מטפלת + המלצות לתינוקת מ־08:00-16:00. (#13406) 03־9233287 בערב

■ דרושה מנהלת משק בית בתל־אביב. (#12709) 03־465093

■ ברמת אפעל, מטפלת רק עם המלצות, 4 פעמים בשבוע, מהצהריים. 03־356526 רק בערב. (#13042)

■ ברמת־השרון, דרושה עוזרת למשק בית, לשלושה ימים בשבוע, 5 שעות. (#13280) 403076

■ לאשה קשישה בצפון תל אביב דרושה אשה דוברת עברית, רוסית, או אידיש, למגורים וטיפול בשליחויות ובבית, להתקשר: 03־230685 בשעות 17:00-20:00 (#13819)

■ מטפלת בנס ציונה + עבודות בית + לינה + כלכלה + המלצות. (#13835) בעבודה 08־462606

■ דרושה אישה לניהול משק בית עם לינה. (#13998) 472338

■ בחולון עד לבת שנה, 5 ימים 07:30-14:30. 9228503 (#14007)

Box: בסביון, מנהלת משק בית, ומטפלת לילדה בת ½ שנה + לינה. (#14180) 03־346795

■ בת"א, דרושה עוזרת בית + לינה למשפחה דיפלומטית. 03־412140, להתקשר ב־7:00-10:00, 17:00-21:00 (#14219)

■ אשה לטיפול במשק בית, לשני ילדים (4,6), לינה במקום (ליד תל־השומר). 03־348921 (#14325)

■ ברמת־השרון, עוזרת אחראית, פעמיים בשבוע + גיהוץ + המלצות. (#14842) 03־482307

■ בתנאים מצויינים! עוזרת, 3 או 5 ימים. (#15017) 03־447254

■ בקיראון, עוזרת בית, 6 ימים בשבוע. 03־356323 מ־19:00. (#15242)

■ ברמת־גן, מטפלת מנוסה ל־5 ימים, 7 שעות. 722961 (#15398)

■ ברמת־אילן, עוזרת אחראית, פעמיים בשבוע + גיהוץ + המלצות. (#15829) 03־344045

■ בחולון – דרושה אישה אחראית לבישול ועזרה במשק בית. (#15865) 03־885428

■ דרושה עוזרת-חברה בשיכון בבלי לפעמיים בשבוע. 455945 (#15950)

■ ברמת־אילן, מטפלת + המלצות, לבני 3 ו־6, א'-ה', 11:30-16:30. (#16016) 712162

■ דרושה מטפלת מעולה, עם המלצות, לתינוקת, בפתח־תקוה. (#16137) 0320987

■ בבבלי, דרושה אשה ל־3 אמהות, לילדים בני שנה, המוכנה להקים "משמעון" בבית. 455945 (#16186)

■ מטפלת לאשה מבוגרת בקיבוץ + לינה, רוסית/אידיש. 051־21791, 052־553604 (#16336)

■ בסביבת כיכר המדינה לעבודות קלות לחצי יום. 03־269410 (#16413)

■ צעירה לפעם בשבוע, קניות, סידורים בישול. 03־266732 בערב. (#16433)

■ בהרצליה-פיתוח, עוזרת (+ילדים מתוק), 5 פעמים בשבוע 09:30-14:30, 052־78943 (#16483) 03־299760

■ מטפלת מסורה לטיפול ילדים בבית בכפר־סבא. (#16572) 052־32310

Box: מטפלת מוסמכת לפעוטים, אחראית, מעוניינת בהצעות עבודה. טלפון: 03־9232754 (#16800)

■ דרושה עוזרת ל־5 ימים בשבוע, ברמת אפעל. 03־713027 (#16813)

■ דחוף לילד בן ½1, יום שלם + עבודות בית קלה. 052־449080 (#16873)

■ מטפלת לילד מ־14:00-16:00, 5 ימים. (#17229) 03־410599

■ ברמת צהלה בחורה לטיפול בילדים ומשק בית, בית הכולל לינה. המלצות. 03־4822534 (#17319)

■ מטפלת למבוגר נכה + עזרה בעבודות בית. טלפון: 03־724859 (#17352)

■ מנהלת משק בית, 5 פעמים בשבוע, ברמת השרון. 03־478224 (#17493)

■ למשק בית בקרית קריניצי, 5 ימים. 03־344680 בערב. (#17498)

■ ברמת השרון אישה לטיפול במשק בית עם לינה, תנאים טובים למתאימה. 03־612499 (#17712) 03־474627

■ דרושה, מנהלת משק־בית עם לינה, תנאים טובים. טלפון: (#17912) 03־997692

■ "השירות לבטחונך" – עזרה מיידית ברמה אחרת. טיפול בילדים, קשישים, חולים ומשק בית. (#18117) 03־5462805/6

■ ברמת־השרון, בחורה לטיפול בילדים ומשק בית + לינה. (#18146) 470621

■ בהרצליה פיתוח עוזרת, 4 פעמים בשבוע, 5 שעות + המלצות, תנאים מצויינים. 052־77092 (#18160)

■ בהרצליה פיתוח דרושה עוזרת, רצוי מוצע לגבע + לינה, תנאים מצויינים. 052־70336 (#18162)

■ דרושה מטפלת לאשה מבוגרת עצמאית ל־24 שעות ביממה. דוברת שפות אירופאיות. (#18185) 03־7510351

■ עוזר/ת בית + נסיון, לעבודה קבועה בשעות הבוקר. (#18230) 03־343616

■ ב"פילבר" שהר גבוה למעונים/ת בית מטפלת לילדים/קשישים. (#18251) 03־243614

■ למשק בית + לינה בהרצליה. טלפון מ־17:00 + המלצות (#18319) 052־77138

■ מטפלת באזור "ביזנוף" לתינוק 5 חודשים. 03־321623, בערב. (#18348)

■ דרושה עוזרת בית, 4 פעמים בשבוע, בגבעתיים. 311519 (#18510)

■ עוזרת מ־30, להשגחה לאישה מבוגרת, דיור חינם. 5560767 (#18533)

■ דרושה מטפלת לבן שנה, בנאות אפקה + המלצות. 485582 (#18567)

■ לבנה צה"ל קל, דרושה צעירה לעזרה, תמורת לינה וכלכלה. (#18676) 587324

■ בשיכון דן, מטפלת לתינוק, 5 ימים 07:00-15:00. 499237 (#18716)

■ עוד – שיתוף מטפלות, אחיות, רמת שירות גבוהה. (#18983) 03־249434

■ בצפון־אביב דרושה אומנת אחראית + לינה, תנאים מצויינים. (#18900) 03־424785

■ ברמת־גן מטפלת ל־5 שעות, בבית: 03־742844, בעבודה: (#19204) 03־777627

■ ברמת־גן, שיכון והוקיה, מטפלת לבנות ½1 ו־4, 08:00-14:30. (#19309) 798314

■ בגבל בכל דרושה עוזרת משק בית כולל לינה + ידע בבישול, אפשרי זוג, נסיון קודם והמלצות הכרחי, תנאים טובים. 03־499955, 03־499343 בין 17:00-20:00 (#19370)

■ ברמת־השרון, מטפלת לחצי ילדות, 12:30-17:00, המלצות. (#19438) 402423

■ בבבלי משק בית + ילדים, בשעות 12:00-16:00. 03־445569 (#19459)

■ מטפלת מנוסה + המלצות לטיפול בתינוקת בחולון, להתקשר אחה"צ: (#19463) 03־5504258

■ בגבעה, מטפלת + לינה ל־3 ילדים קטנים. 052־452762 (#19464) 06־473984

■ דרושה עוזרת לניקיון משרד ו/או דירה. (#19519) 03־443302

■ לניקיון ואחזקת בית, 3 בשבוע + המלצות. 03־244832 אחה"צ. (#19562)

■ דרושה אישה דוברת אידיש, להשגחה על אשה. 03־9232687, 03־9234301, לא בשבת. (#19636)

■ לזוג קשישים בת"א, דרושה מטפלת (24 ש"ח), עם המלצות, מגורים + כלכלה ומשכורת. (#19694) 03־445861

■ (#19721) 9222965

■ לקיבוץ דרושה מטפלת מנוסה, לטיפול לילה, מגורים במקום. 14:00-7:00, 03־249136/7 (#19831) 16:00-19:00

■ מטפלת מסורה ומנוסה לשני ילדים, משרה מלאה. 03־730292 (#19895)

■ מטפלת לתינוק (9 חודשים) וילדה. 03־899875 בעבודה 03־476030 (#19940)

■ למושב דרושות מטפלות, רצוי רווקות. 069־81721 (#19949) 069־81520

■ מטפלת 5 ימים בשבוע, לגבר מבוגר חושב. 246521 (#20121)

Box: בני ראשון מטפלת לתאומים, 12:30-16:15, 03־955640 (#439)

■ ברמת־אביב, לזוג קשישים, 6 ימים, 5 שעות. 03־481076 (#16634) 03־354761

■ בהרצליה פיתוח, מטפלת מנוסה לתינוקת בת 3 חודשים, 5 ימים, 07:30-16:00 03־229640 (#17729)

■ בב"ת, עוזרת לעבודות משק בית, 07:00-16:00 עם לינה. 257489, 257948 (#12491)

■ ברעננה אחראית לטיפול בילדים ועבודות בית 11:30-16:30, מספטמבר. (#9605) 052־449241

■ אישה לעזרה בבית וטיפול, כל השבוע, אפשר לינה. 445552 (#17366) 747116

■ מטפלת מנוסה מאוקטובר, כ־30 שעות שבועיות 03־736358/7 (#17672)

■ בשיכון ל', דרושה מטפלה, רצוי דוברת אנגלית. (#6402) 03־423607

■ דרושה אלמנה או בודדה, לטיפול באדם מבוגר, למשק/בית + לינה. 03־393769 (#13124)

■ בת"א, מטפלת משק בית וטיפול בילדה מתוק, 5 ימים. 03־299556 (#17518)

פועלים/ות

■ פועל, נהג מבגריה, או מחולון, אחר צבא. 03־9611905 (#6996)

■ למפעל בנוך בכ"ע, דרושים עובדים בלתי מקצועיים. 03־457222 (#7226)

■ למפעל לציפוי מתכת בחולון, דרושים פועלים. בערב: (#9946) 03־801454

■ למפעל לשקיות פלסטיק בת"א, דרושים: 1) מפעיל אקסטרודרים. 2) עובדים בלתי מקצועיים, עבודה במשמרות. 03־252603 (#10980) 03־267002

■ לחברה קבלנית בענף הבניה בתל־אביב, דרושים פועלים בלתי מקצועיים, תנאים טובים למתאימים. (#11716) 03־613503

■ פועל לעבודה פיסית + רשיון מעל 15 טון. (#19994)

פנסיונרים

■ לחברה ליצור ושיווק פנסיונרים לבנין. דרושים מהנדסים/הנדסאי בנין, בעלי רכב. (#11857) 03־443803

■ לחברה קבלנית לבנין, דרוש מנהל עבודה מוסמך, לעבודה גמר. (#12874) 03־900916

■ דרושים עובדים לתוכנת הגורנים. טלפון: 03־299430, בשעות: 4:00-2:00 (#12885)

פקידות וקלדנות

■ כתבנית אנגלית, עם או אנגלית, למשרה חלקית, 12:00-17:00. (#907) 03־654433

■ בתל־אביב, דרושה כתבנית באנגלית, הבקיאה בהנהלת חשבונות, למשרה מלאה. 03־659993 (#10015)

■ פקידה/מזכירה, למשרד סוכנות בריבזה + נסיון, רצוי י.ב.מ. (#14692) 052־449014

■ דרושה פקידה בין השעות 8:00-14:00 ובשעות 13:00-17:00. הדפסה הכרחית. (#15864) 03־331963

■ למוסד ציבורי, דרושה מזכירה/כתבנית מעולה עם נסיון, למשרה מלאה. (#15908) 03־250962 לראיון.

■ דרושה מזכירה למשרד עו"ד + נסיון, בהדפסה. 03־2501513, בבוקר. (#16078)

Box: כתבנית/קלדנית אנגלית/עברית + נסיון + ניהול משרד. (#18909) 03־410815

■ בתל אביב פקידה + נסיון, לנהל משרד + ידע בהנה"ח. (#20135) 03־826115

■ פקידת חשבונות ללא נסיון. 7515796 שישי 08:00-15:00. (#423)

■ למפעל המקדם לאלקטרוניקה, דרושה כתבנית, שפת אם אנגלית, משרה מלאה, 5 ימים בשבוע, אפשרות לשעות עבודה גמישות. לפנות ל"אסטרונאוטיקס" ת.ד. 862, בני־ברק 51261 או טלפונית: (#7767) 03־784212

■ כתבנית אנגלית, במעבד תמלילים, למשרד סוכני, בראשל"צ. (#787) 03־957515

■ למשרד עו"ד דרושה למשרה מלאה כתבנית עברית מעולה. (#831) 03־651482

■ פקידה כתבנית למשרה מלאה ל־5 ימים בשבוע, שעות 7:30-17:00, כולל הדפסה או העלת מעבד תמלילים והבנת אנגלית. לפנות לאריה סייג. 03־788134 (#854) 03־781136

■ מזכירה צעירה, אינטליגנטית, חרוצה, למשרד שירותים!! לפני – 03־719042 (#1150) 03־720032

■ לחברת יבוא, דרושה למשרה מלאה מזכירה בעלת ידע מקיף בהדפסה עברית ואנגלית, להתקשר: (#1307) 03־622495

■ דרושה פקידה לנהל חשבונות, עם ידע בקלדנות. 03־7513520 (#1981) 03־751611

■ למשרד עו"ד, ליד מלון דן, דרושה כתבנית מעולה, רצוי נסיון על מעבד תמלילים, שעות העבודה א'-ה', 08:00-16:00, ו' 08:00-13:00, טלפון: 03־299533 (#2682)

■ כתבנית אנגלית/שפת אם, למשרה חלקית. (#3665) 03־335355/6

■ פקידה אחראית למשרה מלאה, עבודה משרדית מגוונת. 03־375843 (#3814)

■ ל"בין קווי" דרושה קלדנית מנוסה לשעות אחה"צ. (#3866) 03־225644

■ דרושה בחורה לניהול טלמר ולעזרה בהנה"ש. 284915 סיום א'. (#3941)

■ חשוב לכתבניות: אנו מגייסים לקורס למעבד תמלילים בשעות הנוחות לכן, דבר המבטיח משרה טובה והכנסה גבוהה. לפרטים: ת"א 04־864505, חיפה 03־297421 (#4878)

■ לרואי־חשבון, כתבנית + נסיון במחשב. (#4946) 03־294956

■ מזכירת, רצוי ידע באנגלית, אפשרות למשרה חלקית. 330881 (#5660)

■ דרושה קלדנית, ניסיון. רוטבולם. 219191 (#6169)

■ דרושה פקידה לאחר שירות צבאי. רוזגבלום. (#6184) 219191

■ לחברה תיירותית בתל־אביב, דרושה כתבנית, בעלת נסיון, ידיעת השפות עברית ואנגלית הכרחית, שפות נוספות יתרון. 03־680842 (#6203)

■ דרושה כתבנית מעולה עברית אנגלית, עבודה עם מחשב, תנאים טובים למתאימה. (#6248) 03־707340

■ למשרד דרושה קלדנית עם ידע בהנה"ש. 03־387113. (#6258)

■ למלון "רוטיל", פקיד לילה עם נסיון למשרה חלקית. 03־651111 (#6658)

■ למשרד הוראות, דרושה פקידה עם ידע בהנה"ש. 03־885197 (#6951)

■ לחברה בתל־אביב, דרושה מזכירה מנוסה, בעלת שליטה מלאה באנגלית, כולל הדפסה וטלקס. משרה מלאה. (#7071) 03־241973, סיום א'.

■ למשרד רו"ח בת"א, דרושה, מדריכות ותמלילנית. (#7122) 425033

■ פקידה מנוסה לאחר שירות צבאי, למשרד בחולון. "שטל" 03־5392346 (#7813)

■ מעבדת תמלילים מעולה שפת אם אנגלית לחצי משרה. (#7894) 03־246491

■ קלדנית מנוסה למשמרת בקר. 443071 (#8055)

Box: למוסד דרושה פקידה בעלת נסיון, למחלקת יבוא, לטיפול בהוספות ייבוא, נסיון בעבודה עם מחשב, שליטה מלאה באנגלית, משרה מלאה. 03־272725 (#8168)

■ פקידה מנוסה + הדפסה + רשיון נהיגה, למשרה מלאה. 03־376466 (#8338)

■ דרושה פקידה עם ידע בהפעלת התמחות טלפון: 810245 (#9122)

■ לחברת שיווק אביזרי אלומיניום, פקיד + ידע בהנה"ש. (#8822) 03־783606

■ מעבדת תמלילים, מעולה, למשרה, ברמת־השרון. (#9098) 03־491855

■ ביוקר, פקידה/כתבנית + נסיון בהנה"ח, לפנות בכתב, לת.ד. 4433, תל־אביב, למס' 220 (#9239)

Box: פקידת יבוא בעלת נסיון, אנגלית הכרחית (#9355) 03־371114

■ פקידה לניהול משרד קטן, מ־07:30-13:00, 5 ימים, רשיון נהיגה. בכתב לת.ד 38189 ת"א. (#9367)

■ לחברה, מזכירה בכירה. 03־452678 (#9408) 03־449225

■ לחברה למיכשור רפואי בהרצליה, כתבנית – טלפנית לאחר צבא, לעבודות משרד כלליות. (#9426) 052־70921

■ ברעננה, למשרד תווך, פקידה לשעות הבוקר. 052־31275 (#9494) 052־2725

■ פקידה כללית + כתבנות + רשיון + ידע בהנה"ש + המלצות. (#9666) 611632

■ לסוכנות ביטוח דרושה פקידה + ידע כללי בביטוח + הדפסה. (#10032) 03־242347

■ כתבניות/מזכירות אנגלית ואו עברית + תמלילניות וקלדניות ומפעילות טלקס אנגלי, לעבודה מיידית, לפי שעות. "תנבור" (#10308) 03־282257/8

■ לחברה ליבוא, ציוד תעשייתי בדרום ת"א, דרושה קורספונדנטית באנגלית ועברית, בעלת יכולת ניהול משרד, למשרה מלאה, 5 ימים בשבוע, לפנות בכתב יד. ת.ד. 35111 ת"א, מיקוד 61350 (#10547)

■ למפעל רציני דרושה לחצי משרה פקידה + הדפסה עברית אנגלית, רצוי נסיון במעבד תמלילים, תנאים טובים. 03־493946 (#10809)

■ לחברת תובלה בינלאומית, כתבנית עברית/אנגלית, משרה מלאה. (#11026) 03־7515222

■ לחברת יבוא גדולה בת"א, דרוש עוזר יבוא עם נסיון, רצוי ידע באנגלית, לפנות בכתב לת.ד. 534 ת"א 61004 עבור ישראל. (#11296)

■ למשרד עו"ד בחולון דרושה פקידה מעולה לעבודות מזכירות והדפסה (במעבד תמלילים) יום עבודה מפוצל. טלפון: 841938 (#11383) 846322

■ דרושה פקידה היודעת להדפיס באנגלית ולהפעיל טלקס. (#11441) 03־660735

■ ברמת השרון, למשרד קבלני בנין, מזכירה ליום מפוצל, ידע בהנה"ש ועיבוד תמלילים, נסיון קודם + המלצות. 052־487103 (#11451)

■ קלדנית אחראית, שפה זרה יתרון. (#11578) 03־447338

■ מזכירה למחלקת שיווק, שפת אם אנגלית, לפנות בכתב. בן גוריון 48 הרצליה (#11640) 46446

■ תמלילניות וקלדניות לעבודה זמנית לפי שעות. "תנבור" (#11782) 053־23773

■ כתבניות עברית/אנגלית ומפעילות טלקס אנגלית לעבודה זמנית לפי שעות. "תנבור" 053־23773 (#11814)

■ לחברת יבוא לכימיקלים, קרית אריה פתח־תקוה, דרושה פקידה מנוסה + ידע באנגלית הכרחי. (#11935) 03־9230222

■ דרושה פקידה כתבנית להפעלת מרכזיה, הדפסות בעברית, לאחר שירות צבא. 03־495893/4/5 (#11991)

■ דרושה פקידה, לסוכנות ביטוח ברמת־גן, למשרה מלאה. 732167 (#12227) 731130

■ דרושה פקידה + ידע במיכון והנה"ש, תנאים טובים. (#12377) 03־655345

■ פקידה למשרד רו"ח, 08:00-16:00, הדפסה הכרחית. (#12542) 03־5461171

■ דרושה פקידה-כתבנית בסוכנות + ניסיון, למשרה מלאה. (#12656) 03־613155

■ למוסך בבת"ת דרושה פקידה, ידע ביומני, רווקה. (#12694) 03־900147

■ למוסד, פקידה מנוסה, בעלת רקע בהנה"ח ועבודה עם מחשב. לפנות לת.ד. 64 גני יה 42100. (#12700)

■ לחברה להפצת ספרים, דרושה קלדנית למחשב י.ב.מ. 36 מ.סי. בעלת נסיון. ליום עבודה מלא (#12790) 03־622703

■ לסוכנות ביטוח בת"א, דרושה פקידה בעלת ידע ונסיון בענף האלמנטרי. טל: 3361469 (#12795)

■ לחברת יבוא, הדפסה עברית אנגלית + טלקס, רצוי שפת אם אנגלית. 03־614507 (#12802)

■ כתבנית עברית + אנגלית בעלת נסיון במעבד תמלילים, למשרה מלאה, באיזור התעשיה הרצליה. 052־557333 (#12815)

■ למשרד מהנדסים שמאים, דרושה פקידה לעבודה משרדית הכוללת עבודה עם מחשב י.ב.מ. פי.סי. (#12884) 03־230129

■ ל"עיזוך" דרושות פקידות + הדפסה עברית, עברית/אנגלית, קלדניות. (#12891) 452107

■ בדחיפות, כתבניות ומעבדות תמלילים, עברית/אנגלית. (#13006) 333420

■ מזכירה דוברת במשרה מלאה בעלת נסיון. בטלפון: 03־248807 (#13041) 03־248669

■ לבית מסחר פקידה כללית + נסיון, מ־8:00-16:00, 03־281038 (#13277) 03־284133

■ פקיד משלוחים ליום שלם, תנאים טובים. (#13601) 03־242777

■ כתבנית עברית/אנגלית, לעבודה על מעבד. שעות גמישות 03־243848 (#13661)

■ למשרד אדריכלות ברמת גן דרושה פקידה מ־09:00-15:00. (#13712) 03־7513918

■ ברחובות, פקידה עצמאית + ידע בהנה"ש, למשרה מלאה + המלצות. 08־468918, אחרי שעה 16:00 (#13815)

■ לחברת יבוא/יצוא, דרוש פקיד רציני עם נסיון + המלצות טלפון: 03־839421. (#13994)

■ כתבניות, לעבודות זמניות/קבועות, תנאים טובים. (#14074) א.ע.ת. 3 03־203052

Box: פקידת ביטוח חיים, ידע ונסיון בניהול משרד וטיפול בתיק ביטוח חיים גדול. 03־281289 (#14506)

■ דרושה פקידה ב־08:00-14:00, בעלת ידע העברית + כתבנות. 03־614190 ב־09:00-12:00 (#14832)

■ דרושה פקידה עברית אנגלית, 5 ימים בשבוע. (#15127) 052־38117/8

■ לחברת שיווק, פקידת מכירות מנוסה. (#15240) 03־813425

■ לחברה מסחרית, בנמל־תעופה בן־גוריון, דרושה כתבנית באנגלית, שפת אם אנגלית, נסיון קודם 5 שנים לפחות, ידיעה מלאה בהפעלת טלקס. שעות עבודה: 08:00-15:00, 03־9711172־3 (#15407)

■ למשרד רו"ח, קלדנית למעבד תמלילים, משרה חלקית. (#15816) 03־286852

■ פקידה רצינית, השולטת באנגלית וידע בהנה"ש, למשרה קבועה. (#16133) 03־839530

■ כתבנית עברית ו/או אנגלית, רצוי עיבוד תמלילים. 03־659816 (#16434)

■ קלדנית למחשב י.ב.ם. פי.סי. + נסיון, למפעל בבת־ים. (#16803) 03־5511687

■ תמלילניות וקלדניות לעבודה זמנית, מיידית, לפי שעות. "תנבור" 03־282257/8 (#17019)

■ כתבניות עברית ו/או אנגלית ומפעילות טלקס אנגלית לעבודה זמנית מיידית, לפי שעות. "תנבור" 03־282257/8 (#17096)

■ מעבדות תמלילים באנגלית, עבודה זמנית וקבועה "סטרלינג־פרסונל" 03־661069 (#17152) 03־660692

■ לחברה פרטית בפתח־תקוה, דרושה מזכירה לניהול משרד, כתבנות עברית אנגלית, ידע בהנה"ש. בפרטים נא לפנות לטלפון: (#17192) 03־9233054

Box: פקידה/מזכירה (לאחר שירות צבאי) + הדפסה וידע באנגלית. (#17990) 03־256461

■ לעו"ד, כתבנית עברית אנגלית מעולה, בבוקר. 03־258002, (#17676) 03־265179

■ דרושה קלדנית עם הבנה בהנה"ח לעבודה באזור קרית־אונו משעה 10:00 בבוקר עד 17:00. 03־349711 (#17715)

■ בואי ללמוד עיבוד תמלילים, בכסף שבוע, אחה"צ. 03־246491 (#17771)

■ לחברה בענף, פקידת מכירות מנוסה + המלצות. (#18243) 03־372515

לפרסום מודעות: דחף
ב דחף תקבל יותר ובמחיר העיתון
תל־אביב
דחף מרכז — סמטת בית השואבה 8 (פינת אלנבי 94) טל. 622547
דחף דיזנגוף — רח' דיזנגוף 118 (כול כסיה) פתוח 24 שעות טל. 239952
דחף בן־יהודה — רח' בן־יהודה 9 (בול קולנוע מוגרבי) טל. 656120
דחף אלנבי — רח' אלנבי 123 (כבר המושבות) טל. 614433
חיפה
דחף הרצל — רח' הרצל 11 (הדר) טל. 645333/4
ירושלים
דחף יפו — רח' יפו 43 (כבר ציון) טל. 226335
דחפון 03־611001
הבשר 50 סניפי בכל רחבי הארץ
דחף

هكذا من الاصل

هكذا من الاصل

לך על בטוח לוח מעריב

■ לחברת שילוח בינלאומית בתל־אביב, דרוש/ה פקיד/ת יי־צוא עם שליטה מלאה בשפה האנגלית והעברית. הכרות נסיון בתחום. נא לפנות בכתב יד בצירוף קורות חיים ונסיון קודם אל: ת.ד. 39808 תל־אביב, מיקוד 61397 עבור פקיד/ת יצוא. (#17860)

■ לנסעות ביטוח בתל־אביב דרושה פקידה לעבודה מלאה. 14:30־08:00. (#18327) 03־290273

■ "למרכנתיל" פקידה בתחילה, כתב יד ברור + כתבנות. 363836 (#18378)

■ דרושה מקירה בעלת ניסיון. (#18441) 03־232394

■ דרושה פקידת קבלה לעורך דין. (#18442)

■ מכירות בעלות המכשירים הנוכחיים לסחר תיכון בתל־אביב. תנאים טובים להתאימה. (#18505) 03־613045

■ פקידה עם ידע בהנה"ח. (#18564) 03־202525

■ פקידת שרות טובי עם נסיון קי־רבה. טלפון: 03־302525/6 (#18565)

■ קלדנית מעולה, בעלת נסיון בלבד, לעבודה בסדר־צלם. (#18662) 03־219184

■ דרושה פקידה, משרה מלאה, ידע בהנה"ח, ימים א'־ה'. (#18669) 03־944430

■ דרושה פקידה למשרד שיווק ידע באנגלית, הדפסה במכונת כתיבה. (#18815) 03־7515177

■ דרושה כתבנית/קלדנית, משרה עיוורת, עברית ואנגלית. (#18837) 03־288093

■ מכירה דינמית, בעלת נסיון + הדפסה, למשרה מלאה. (#19017) 03־304833

■ לחברה מסחרית, פקידה דינמית ואחראית, אחרי צבא. 03־373322 (#19018)

■ למשרד גדול דרושה פקידה כל־לית, לשעה מלאה. 03־298826 (#19053)

■ פקידה לסוכן ביטוח למשרה מלאה, עדיפות למשרה בביטוח רכב. 03־292595 (#19071)

■ דרושה פקידה טלפון ותיוק למשרד עו"ד. 03־613172, 03־615805 (#19080)

■ לתנ"ך השקעות, דרושה פקידה שליחה לפני צבא. 03־662555 (#19088)

■ דרושה פקידה בעלת הופעה נאה, גיל 23. 03־290257 (#19100)

■ ללקוח שלנו דרושה מזכירה לני־ניך של חברה ישראלית בשוויץ, שליטה בעברית, אנגלית, רצוי צרפתית או גרמנית, מגורים בלונדון. שכר של 3000 ש"ח נטו. 03־245670, 03־242727 (#19112)

■ פקידה כללית בעלת נסיון בע־בודה על מחשב הדפסה עברית־אנגלית. 03־242358, 03־243978 (#19214)

■ פקידה כתבנית עברית אנגלית, למשרה מלאה, ב־מבבי. 03־262315 (#19234)

■ כתבנית מעולה עם נסיון בסד־בר תבלילים ומשרה מלאה. 03־2667 (#19318)

■ לחברה להובלה בינלאומית דרו־שה פקידת יבוא, הדפסה סלקס, ידיעת השפה האנגלית על בוריה. (#19341) 03־204424

■ מקיד/ה בעל/ת נסיון בהפעלה סלקס באנגלית, שליטה באנגלית. 03־660008 (#19392)

■ לחברה גדולה דרושה כתבנית לעבודה ממושכת, לפנות למשרד ת.ה.ל. אבן גבירול 54 ת"א (#19457)

■ דרושה פקידה בהנה"ח ממוח־שבת לקוחות. 03־264801 (#19637)

■ לאחר חיפה דרושה כתבנית אנג־לית־עברית + הפעלת סלקס במחשב, והעברת תבלילים. לעבודה זמנית מיידית. 03־282257 (#19680)

■ למשרד יבוא דרושה פקידה יד־בית. לתאימה תנאים טובים. 03־9230339 (#19777)

■ דרושה נקה למשרד עו"ד. 03־298230 (#19812)

■ לחברה ליבוא פקידה/מזכירה. ידע בהנה"ח הדפסה עברית אנג־לית. 03־204033 (#19867)

■ למשרד סוכני ביטוח דרושה כתבנית עברית למשרה מלאה. 03־287683 (#19868)

■ לעו"ד לחצי יום, עדיפות לכתב־נית. 231248 (#19873)

■ לחברת שילוח בינלאומי, פקידה אחראית, ידיעת אנגלית. 03־249354 (#20016)

■ לחברה אלקטרוניקה דרושה מזכירה עם נסיון עברית/אנגלית + הדפסה, לניהול משרד. 03־242834, 03־223483 (#20054)

■ לחברת בטוח דרושה פקידה. 295855, 299658 (#20056)

■ פקידה רצינית להיהל משרד, ידע בהנה"ח, הדפסה עברית ואנ־גלית, משרה מלאה. 03־332179 (#20095)

■ לי.ב.מ. P.C עם ידע בהנה"ח, לחצי משרה. 03־231671 (#20272)

■ למשרד ביטוח, דרושה פקידה מוסמכת, בבעלות, לחצי משרה. 729625, 737592 (#20273)

■ למשרד נסיעות, דרוש/ה פקיד/ה בעל/ת נסיון 5 שנים בה־זמנות, משרה מלאה (מפר־צל) לפנות לגרידה בטלפון: 03־243224 בין השעות: 21:00־20:00 בבוקר 8:00־7:00 בערב. (#20304)

■ דרושה פקידה למשרה מלאה + שנ 2 בהנה"ח. 03־331621 (#17631)

■ א.ב. סוד, מציעה שרותי סוד ושיבת טלפונים בשילוב כתבנות לאור הכיוון. 03־818191 (#6618)

■ לחברה מסחרית פקידה־קלד־נית, שפת אם אנגלית. ידיעות פקידה אנגלית עברית. למוד. בכתב יד עם תולדות חיים, לבחון, קורות המכונות, טלפון לתקשורת. ת.ד. 1334, תל־אביב, ד'57308 (#12844)

■ לשמרות ביטוח כתבת ב, מקירה ליכול מחלקה אלמנטרית בעלת נסיון. 03־721479 (#8244)

■ לחברה בצורה רינטית, כתבנות – קלדנות, לעבודה על מעבדי תמלילים (עבודה מרבבת). 03־479814, 03־6404425 (#12421)

■ לפשתלה באזור ב"ת, דרושה מזכירה כפופה הבעלת יוזמה, לע־בודה עם קהל, משרה מלאה, נא לפנות ע"פ "מזכירה" ת.ד. 2029 פ"ת (#10168)

■ למשרד עו"ד, כתבנית – מזכי־רות – מזכירות לעבד תמלילים לעשות נסקר או אחה"צ. טלפון: 03־612754, 03־615165 (#1665)

צילום והגמבות

■ דוגמניות ונערות בעלות הופ־עה נאה, לצילומי פרסומת. (#5741) 423048

■ קיווין "פלוס האמנה" יכולל במוך את הדרך לדוגמנות, יפה ופוטוגנית, התקשרי (#6275) 03־202249

■ דרושים ילדים לצילומי פירס־מת, לילינבלום 43 תל־אביב. (#13008) 423048

■ לאביב יורק וסמכס עם, דרו־שים: יפים־ותן לצילום אופנה ופירסומת, ירקסקום ססורדיו בע"מ. 03־281391, 03־293548 (#6772)

■ לסמבנות צלום מקצועית, דרו־שה אסיסטנטית, לקביעת ראיון. (#12672) 03־446404

רפואת שיניים

■ למעבדת שיניים בדענה, דרוש/ה טכנאי/ת שיניים ומהלב־דת. (#1677) 03־449520

■ רופא שיניים, דורש, לצוות הל־קית. טלפון: 03־316824 (#16146)

■ להשכרה, לאורתודנט או רופא שיניים, לילים, חדר + ציוד. בנ־רשות שיניים ברמת־גן. 727872 (#842)

■ לפרקטיקה פרטית, דרושה שייעת. 03־22908, 03־33033 (#1338)

■ לפרקטיקה שיניים פרטית באזור דרה, דרושים רופא שיניים + נסיון שיניים. 03־59676, 03־59114 (#2763)

■ לפרקטיקה שיניים דרוש רופא שי־ניים עם נסיון ועם/בלי נסיון לעב־רה בלאה/חלקית. 03־54069, 03־57379 (#5156)

■ לפרקטיקה שיניים ברמת השרון דרוש/ה טכנאי/ת או מתמחה. (#5360) 03־491675

■ למרפאות שיניים פרטית ברמת־גן, דרוש אנדודונט. 731852 (#5467)

■ למרפאות שיניים, דרושים רופא, מזכירה/סייעת. בערב: 5321635 (#6484) 739692

■ לחברה, פרקטיקה מסודרת לרפואת שיניים. 03־9231685, בש־עות הבוקר. (#9970)

■ דחוף!! צורך למרפאת שיניים, כתיבה אחה"צ. 03־843110 (#10381)

■ דרוש טכנאי שיניים, למעבדת שיניים, קבוע שרה. 03־48144 (#11859)

■ למשרד רופאי ויזוץ דרושים רופ־אי שיניים, תנאים טובים. 584396 (#11885)

■ דרוש אסיסטנט לרופא שיניים, בהרצליה פיתוח, אחה"צ בלבד. 052־554017 (#12113)

> קבוע מר־דוד, מחפש רופא שי־ניים, 3־4 ימים בשבוע, לתתן שד ב־20־7:00, 14:00־7:00 065־83809 ובערב: 065־83717 (#12238)

■ בחולון, רופא שיניים + מנהל למרפאה פרטית, חלקית. (#12887) 03־5592817

■ לפרואת שיניים ברמת־גן דרו־שים פרודונט ואנדודונט. 03־769910 (#15305)

■ לפרואת שיניים ברמת־גן דרושה שייעת. 03־742927 (#15374)

■ בהרצליה, דרושה סייעת לרופא שיניים. טלפון: 052־540778 (#16603)

■ טכנאי שיניים, בשכרות בהת־אם לכישורים + שליח, ברמה"ש. (#17207) 03־470939

■ רופא/ת שיניים לילדים למרפאה משוכללת. 03־948881 ובבית: 03־954153 (#17505)

■ דרוש רופא שיניים בכתה, לפ־רשות שיניים הרישה בבקשות. 03־353155, 03־323063 (#18221)

■ למרפאת שיניים בחולון דרושות סייעות ומזלכות. 03־747031 (#18361) 03־856920

■ תנורי ואקום לתוכנה מטכ־שים ב־750 ש"ח + אחריות. (#19025) 03־7510267

■ ברמת־גן, דירה + ברפאות שיני־ים, למכירה/להשכרה. 739755 (#20298) 739441

■ דרוש טכנאי שיניים למעבדה בחולון, עדיף + נסיון. 03־881522 (#1607)

שליחים/ות

■ שליח/ה לעבודה, עם טוסטוס או עם תספ. 03־5461449 (#16219)

■ שליח + קטנוע, ידיעה בסיסית באנגלית, 10 שנים לימוד. (#6697) 03־614507

■ לחברה מסחרית גדולה, דרוש בחור בעל רשיון לשפה, להעברה בחוסמר. טל. 03־336803 (#9191)

■ דרוש שליח + רשיון לקטנוע בתל־אביב, בתנאים טובים. (#9455) 299693

■ לעירון! בעלי רשיון לוספה, תנ־אים טובים. 03־849186, 950232 (#10612)

■ שליח אחרי צבא + הוצת, תנאים טובים. 03־445528, 03־224647 בשבת. (#10820)

■ "מבקש" קטנוע עם קטנוע לשליחויות לעבודה, קשה ומשת־תלמת. 03־9229214 ובערב. (#10894) 03־719251

■ לעיתון, דרוש שליח + קטנוע, אפשרי גם בהשמבה. 03־256241 (#12132)

■ דחוף!! דרושים שליחים עם קטנועים, לחברת שליחויות בנג־את טובים. 03־640056 (#12174)

■ שליח + קטנוע + רשיון מונה, אפשרות גם לסטודנטים. 03־611459 (#12221) 03־9612806

■ שמורטים בעלי וספות, לעבר־דה בשרב. 03־129304, ב־18:00־20:00 (#14593)

■ שליח עם רשיון לקטנוע 125, תנאים טובים. 03־614114 (#15322)

■ בגבעתיים: דרוש שליח על וס־פה אחרי צבא. 03־615513 (#17337)

■ בעלי טרק המכניק עם ת"א + וספר. 03־380284, 03־383335 (#17824)

■ נער שליח, בעל קטנוע תקין, לעבודה קבועה. 03־388734 (#18602)

■ שליחים עם רשיון לטוסטוס/פר־וספה, למשרד שליחות. 614585 (#18653)

■ דרוש שכיר + קטנוע או רשיון, לכינ"ם ברמת־גן. 03־727162 (#18980)

■ לחברת יבוא בת"א שליח + קט־נוע, למשרה חלקית. 03־338748 (#19782) לחיים.

■ שליח עם קטנוע לעבודה קבו־עה בחברת אלקטרוניקה. (#19829) 03־732044

■ לחברת יבוא בתל־אביב שליח + קטנוע, למשרה חלקית. 03־338768 (#19884)

■ דרוש שליח לשליחויות בעיר ולעבודה במחסן חלקים, רשיון הנ־הג בקטגוריה "שש", חובה לרכב. 03־838514 ב־14:00. (#15110)

שמירה ואבטחה

■ לחברת "בר" שמירה ואבטחה דרושים שומרים לשמירה בבית, הדר, תל־אביב. 053־38483, 053־36541 (#575)

> לאחר הולון למשמרות בוקר או צהרים, שכר גבוה. לאחרים: רמת־גן, המי־סבא למשמרות קבועות, תנאים טובים. "אמנ־רד" ביהודה 191 טלפון: 03־5463874 (#11297)

■ לבניין משרדים בפיתור בצפון תל־אביב, דרושים באבטחים. הנ־אי שכר טובים. לקביעת ראיון, לפנות לטלפון 7514163 (#16281)

■ לבתקים (ישראל) בע"מ דרושים שומרים לאזור בקה ומעורים לע־בודה בפיתול בקים מכבודים. לק־ביעת ראיון יש להתקשר: 03־820142 ולבקש את מר שמש יקבב. (#18456)

■ לבשקד בירקם דרושים שומ־רים בגרר יהודית קרובות במרל. במשקד מקורי, בעלי רשיון נה־גה, 12 שנות לימוד. לקביעת ראיון יש להתקשר: 03־820142 ולבקש את מר שמש. (#18418)

■ סמנרטים לעבודות אבטחה בפר־עבר בטירנמות ומגון תל־אביב. 03־422163 (#19498)

■ יוצא צבא עד גיל 50, לשמירת לילה במקום נוח בבני ברק. (#19957) 03־343562

■ "לשמירה והמנוף" לשומרים בסתיוים, באזור ראשה המרכז, שומרים ומאבטחים עד 1,000 ש"ח בחודש. הכבב 6 ק"ג תל־אביב. (#20085)

> "למנך", שירותי שמירה, דרו־שים: שומרים ותוקים בסחור־ים, לעבודה, עד גיל 55, לאחד הולון/רמת־גן, תנאי שכר טובים. 03־622561, 03־623828 (#20233)

שרטטים וגרפיקאים

■ שרטטת קונסטרוקציות ל"ל" בכירה, למשרד בבני־ברק. (#982) 052־32597, 052־20376

■ דרושה פקידה־שרטטת, למשרד להנדסת בנין. טלפון: 03־457212 (#5775)

■ גרפיקאים/יות בוסיםת/ות הנד־לוחית/ות, למכון גמסול + ידע בהנדסה. 03־337347 (#6474)

■ שרטטת אדריכלות, נסיון 3 שנים, בהבנת תבניות והמשת. (#6861) 03־450847

■ דרושה שרטטת אדריכלית/הנד־בל מגוונת. 15:00־8:00. (#7231) 03־313141

■ גרפיקאית שרטטת מקצועית עם הכלכה, לעבודה חד פעמית, בתחום עיצוב משחק ילדים בגל־אתר. 03־210782 (#7832)

■ שרטט טיכני להמצאה לאור, ידע באיוונסקריות ואי.בי.בי. (#8067) 03־339774

■ דרוש/ה שרטט/ת, למשרד תיכנון, מערכות מיזוג אויר. (#10295) 380546

■ שרטט מכונות, בוגר בי"ס מק־צועי, כמוכות מכונות בלבה, למש־רה חלקית בחולון, שעת בסיסת. "פלי" 03־5592146 (#10777)

■ שרטטת למשרד תכנון בנישים ליד "עלית". 722595, 250098 (#11166) 449373

> גרפיקאית + כתבנית, בעבבד תבלילים, שכח גמישות. 03־338546, 03־337573 (#12712)

■ גרפיקאית/ת לא מהנמנ/ת, לא מעונ/ה, לפרסום "אדירים" (#14146) 03־820849

> לסטודיו ויזואל, דרוש בינעוי־סט בקיא בטכניקת הדפוס, 5 שנות נסיון לפחות, ידע בשר־טוט רצוי. טלפונים: 03־661439, 03־664005 (#14275)

■ דרוש מסגר, בעל רקע בבנייות ובהדרדות למעבדי שהף. (#17365) 03־859169

■ לרעות בטר בבנים דרושה ב־ניקאי/ת בגנססטית, עם נסיון בדפוס מסי הבנות מוטבית. (#18612)

■ גרפיקאי/ת בכוסטנטר/ת + נד־סיין לשמרה מלאה בחברת מסיד בית בבבבריש. 03־314856

■ לחברה מגנטית, דרוש/ה גר־פיקאי/ת, לביצוע פרסומים בהד־הם האחרת. (#17295)

■ ל.פטוח ארבל בגל תל־אביב דרוש/ה גרפיקאי/ת. 03־451824 (#19686)

> "להיים" מפרי פרסום דרושים גרפיקאי/ת + ניהול משרד למשרה מלאה קבועה, לפנות לת"ד. 22152 תל אביב, 61221 (#19905)

■ דרוש/ה מעבב/ת גרפיקאי/ת בעל/ת יכולת ביצוע מעולה לסוכנות אורקולית. 226397 מ־14:00־16:00 (#19972)

■ גרפיקאי/ת מבבנ/ת בעל/ת נסיון בלבד. 03־219184 (#20319)

■ לספל להשמת מזכה לגרדר שה מתעלרית, ידע באילוסט. (#18145) 03־812981

ביקוש עבודה

■ מהנדס בוגר רונקי, אסון היצוני, בעל ארגון משגע, בהמצות עם לפנות לת"ד 5441, הרצליה. (#15850)

■ לעבודה חלקית מעניינת, נסיון בסגור בולאטר, הנה"ח ושליטה בשפות. 03־5463763 (#16187)

■ בחה לפסטופים + שסופים נסיון בהדרכה, מעוניינת בהצעות. 03־882704 (#955)

■ התבוננות באוגלית (במשרד מלון) בשעות גמישות. טלפון: 03־947647 (#1895)

■ צור בזלים מחוץ מטיית. ת.ד. 303, מהוקוה. (#3995)

■ כתובות עברית/אנגלית י.ב.מ. מקבלת בבית הדפסות. 03־286069 מחירים נוחים. (#5433)

■ שכטאית מכובת, בעלת נסיון רב, מעוניינת בהצעות עבודה, בחובון ושסלות ספר. 03־5561644 (#5373)

■ חזן־חזקון־קורא התנה ליכום מראים/לכל השנה. 03־823070 (#6738)

■ חזק 26, חסון, אחרי שרות צב־אי, מוכן לעבוד קשה, מעוניין בהצ־עות עבודה בחו"ל, מתבצע בה־התונים. ביום: 333632 (#7400) 218773

■ הובש (קרבי) מבשה מעוניין לקפוצות מל חולים. 03־477711 (#7420) 03־415693

■ מהנדס טכנאי בעל נסיון מע־מיין לקבל עבודה. 03־742499 (#7659)

■ מעוניין לבעל נסיון בהבודה מעוניין לקבל עבודה. (#8329) 051־99002

■ שו + 3, מעוניין בעבודות נקיון המשך. 03־9321834 (#8430)

■ קיבוצניק, ידע חקלאי + טכני בעבודה קבועה. 051־92193 (#6790)

■ מעוניין לקבל לבירור הרכבות מתכותות ריצון ומוסדות. (#8965) 052־92894

■ רואה חשבון, בעל נסיון במוס־פים, השבוצאות דיקורות, מעוניין בשרות חלקית בשטח בתמרה. (#10199) 03־298953

■ מקבלת הדפסה באנגלית, בתנ־בד תבלילים. 03־734785 (#12049)

■ סדנית + מגן, מנוי להגלות, באזור זון, מחירים סבירים. 03־732060, 03־733904 (#12192)

■ איש שיווק בכיר, נסיון עשיר בבוריתים ברוקיימא, פני־. 13:00־03־287091 (#15375)

■ גרפיקאית מוסמכה, מעבבת תנבב־עת, מקבלת עבודות. 03־703801 (#16190)

■ בחור אתונאי הנוגע, בעל רכב בסחורי הנסיון בהולקה, מעוניין בהצעות. 08־234019 (#17054)

■ בחור נבה + רכב מעוניין בעבר־דה/חלקית חוזרות. 03־615801 (#17640)

■ מהנדסת לאנגלית, כל סוגי הד־מם, מחירים סבירים. 03־227658 (#17933)

■ מעוניין לקבל נקיון ואחזקת חנויות. 03־374483 לדוד. (#18341)

■ זוגי, קורא ותובב ב־4 שפות + רשיון מהנה, מעוניין בהצעות. ת.ד. 3350 תל אביב. (#18345)

■ מבצע היקונים כל הסוגים של בשירות. 03־374483 (#18347)

■ מהנדס מבונות, מומחה לתכנון, שטע והתליבים, במיס קבלני, ת.ד. ת. 053־85258 (#18646)

■ אבינב, הובלות דירות ומשרדים, מחירים נוחים. 03־364033 (#19167) 03־9233738

> מדפיסה מובנה, מקבלת בביתה עבודות בעברית/אנגלית. (#19550) 052־34598

■ מהנ"ח עצמאי מעוניין בקבלת תיקים, מקבלים תשלומים או משרה חלקית. 03־859421 בערב. (#19795)

■ מעבדת תמלילים במחשב אי.בי.אם. פי.סי. מקבלת עבודות הדפסה באנגלית ועברית. (#19841) 03־452933

■ מנהל/חשבונות עצמאי – חיוור לי מימרים לאומים – משכורות – המגה"ש סופשה. 052־442671 (#10025) 052־33383

■ מהנדס מכונות ישייע בתהוק בעיות במטבך חום ובוכרימה. (#19944) 03־453935

■ מקבלת הדפסות + עריכת עב־רית + אנגלית, במעבד תמלילים. (#20174) 03־9329124

■ כתבנות מעולה, עברית/אנגלית, מקבלת הדפסות באי.בי.אם. (#109) 241710

■ "מבשורת הבודהה" קטלס סי־דה 1982!! שברולט 1979, אל־דסנביל קטלס, 2 דלתות, 1978!! נמצת קרלו 1978, פרבונת 300, 1977!! לנטוס סט־רט מיזון 1969!! קשבאר 1985 רגהו 1985!! בוסו אר־צ' 1984 אורדי 80 ג'י.אל 1982 + 1983!! נאק קער 1981!! בי־אמי אלפנה 1970!! אלבא וונא 1976!! קשיח, מכונה, תיקון הה הלכה. 03־7510914 (#14702)

■ מכוארה, אפל, אאודי, ב.מ.ה. לדגמים 1987, בגדירים 1986!! אפשרות לשחרור, תנאים מיוחדים לעסדר בס. 235618 (#9009)

■ "קאר־סנטר" בריהודה 210, ת"א, מציעה למכירה בירדיות!! קייטנו!! + אסקונה!! + רקורדו!! + ב.מ.וו!! + אאודי!! + פורד!! 1986 הדשנות!! (אפשרות לחול־ פיזו) מתקבלות תנבות למודל הושוו!! המשקה בראשנות!! אפש־רות לתצואה!! תנאים מיוחדים לעסדר מכבמ!! 03־447924 (#18853)

■ שרות לקבלת מודעות בטלפון, ללא משרד בכוקסם אדוואקי: ג'־זה, ידה + 30, ושראבע"ר הייטקס 03־227117, 03־227118, מזות רצון, (ג־7:00 בבוקר) ־פרסם אר־ רדאל. (#17960)

> בעל נסיון בחלאמי רב, 5 שנות, 2 דוכנים, מעוניין לה־נהל במפקך שיווק בחלאמי, אמנר ושיוק, משבים מבכר וההתמבות. ת.ד. 4118 ירושלים. (#18019)

■ עלם מקמעת, מקבל עבודות צ־לום והגדלה ש/" ורבגב. (#11053) 03־823484

■ מעוניין בעבודה קבועה בביצוע משלוחים, הצמות, הובלות, בוד סמא, מכב, נוגב + רכב תנה וטל־ מן. 592588 דור. (#15938)

■ מעוניין לעבודת טו.א.נב.י אלקט סופרגע וקוגלוגוה. בבית: (#11087) 03־702534

■ נוב + כמאות, תוק, נסיון ואמר־נות, להמנות רוגיות. 053־36736 (#6617)

■ אלקטרוני מעוניין בעבודה רוחנית המונת באריץ/בחו"ל. 057־893580 אלי. (#18478)

מכוניות

■ אקורס, 86, בגזל, לסטיה מיידית, XR3i + תוספות. בערב (#16852) 052־550768

■ ב.מכונות צמחד קנים מכנים מונוכים ומחליפים רכבים מכל הסוגים. 03־373393 (#13392)

■ בהזדמנות!! המכונה!! פורד אריקה!! וב־ביחוס!! משומשת, באחריות הכי־שוקה!! ־רכב ישראי־ לי" יפו 03־836246, 03־825718 (#9826)

■ ביבוא אישי לעולים חדשים, תו־שרי מס, תנאים מיוחדים ואמור־אי, סוקלוב 30 ושר־הבורון, פלב. (#17755) 03־492482

■ ביבוא אישי מרחשמדיים, ליטה, גולף, אאודי, סיירה, אוי־קה, אסקונה, קדט, רקורד, ב.מ.וו, וכו. תנאי אשראי נוחים. מחי פלב, סוקלוב 30, וכור־הפר־ ת. 03־491677 (#8618)

> בגבלו!! באסקמה מיידית!! ב־36 תשלומים!! 10% ריבית שנ־תית מראתית!! אמפלו!! אאר־דין!! מלקמיקן!! וכל סוגי הבר־כויות!! המנות ל־1987!!! (#1135) 03־246274

■ בגבלו!! אופל, אאודי, טובאה, גולף, אשראי ל־36 חודש. (#19533) 04־668786

■ הזולה הורשה לדגמי 1987!!! אספקה באתרה!!! כל סוגי הבכ־ניות האדושות!!! בגמ־בגן אורי־סנה מיידית. דגמי 1986!! ־הול השם". 03־848729, 03־848444 (#12317)

■ ־פל־טחיר" המשרד שלך לקבר לכ מודעות לעוזעות, קווה, יפור־ אבקת. 03־333838 (#14625)

■ ־סלי־ יבוא אישי מציעה!!: כל דגמי 1987!!! אספקה הזה משור־ סים!!! לדגמי 1986 אספקה מיי־דית!!! גב לבעלי מבוכר מוכשים!!! + תנאי אשראי מיוחדים!!! 03־235824, 03־225217 (#18354)

■ טרנספורטרים ותגריות ביבוא אישי בתנאים מיוחדים עם אשר־אי. 03־200982 (#17376)

■ ־יזיס בלויה" מספקת מיידית בכוארו ואפליום בבזורון הו"ל ללא עמלה. 03־883653 (#5920) 04־711916

> ־עיל" הלואות לרכישת רכב חדש, בתנאים נוחים! (#7152) 03־221161

■ כאן מציע אופל קדט 1983 + ב־לו 1984 + ונו 5 1984 (מתקברת) + טיאסות 1980 + בזבה סטייש 1977 + פורגוט 1983 + אופל סט־ ישן 1973 + ג'יפ 42 + פיז אוסט־ רי, נוזק להחלפה. 03־913421 (#20055)

■ לאספנים!! שברולט ־בל־אייר־ 1957, קלאסית, מיוחדת. 02־226612, 02־410017 (#1112)

■ לבעל רכב!! צביעת הסכנות, בבחיר נוח ביותר. 052־558717 (#11771)

■ למכירה מבבבים 2, סיטקת 79, 1. באסאט, 1. פרבאוד 80, סיטות עשות תנבע בע"מ. 059־74179 אילת, 03־263806 ת"א. (#11156)

> **לתשומת לב המפרסמים בלוח מעריב**
>
> כל המעוניינים להמשיך לפרסם את מודעותיהם לאחר הפרסום הראשון, מתבקשים להתקשר לטל־פון 333־03/1251 (לב־קווי) ולמסור את מספרי הפרסום הרצויים וכן את מספר הקוד כפי שהודפס בסוף המודעה (#----). הזכות לפרסום חוזר הנה ללא תשלום ותוקפה עד 4 שבועות מיום הפרסום הראשון. בקשות לפרסום חוזר או להפסקת פרסום חוזר מוד קבלות כל יום עד שעה 18.00 ובערב שבת וחג עד שעה 11.00 בלבד.
>
> הנהלת מעריב

> מבצע!!! 40% אשראי ללא רי־בית!!! לכל דגמי קדט + אסקי־נה + קורסה + אסקורט + ב.מ.וו + אאודי + סובארו + סטואי־הו!! + 1986 + 1987, הרשותה!! אספקה מיידית!!! + אפשרות החלפה!!! 03־235824 (#11165) 03־225217

■ מכוניות ־הדבסט" – קנייה, מכירה, תיווך והחלפה מומחים ב־ב.מ.וו, מרצדס ואמריקאיות. ב־יהודה 238, תל־אביב. (#1715) 03־447152

■ ־רכב קרדיט" בהזדמנות מציע מבחר מכוניות! ואפשרויות להחלפה!! 03־910059 (#15181)

אאודי

■ 1300, 85, מצב מצויין + הרבה תוספות, ראשונה. 08־225475 (#19971)

■ 1600, 1982, אוטומטית, יד שניה, מעולה, מהירון. (#1285) 063־33064

■ 1600, אוטומטית 1983, רא־שונה 44,000 ק"מ, כחדשה + ססט היסל + אזעקה ממוחשבת + מערכת סטריאו, 32,000 ש"ח. 052־456669, 03־301396 בערב (#5409)

■ 10% מזמן הריזל בגבל אאודי 80 1600, אוטומטית חדשה + תוספות. 08־473733, ובערב: (#18069) 08־455630

■ 80 1977, 1600, אוטומטי + הי־ ל + ססט, שמורה. 03־597110 (#927)

■ 80, 1984, 1300, ראשונה, בעבו־דה: 063־72166, בבית: (#1279) 063־61408

■ 80, 1983, 1300, 44,000, מטאו־לי, ראשונה, שמורה. 03־426375 (#3971)

■ 80, 1984, 1800, ראשונה, כל התוספות. 03־865097 (#7796) 03־824972

■ 80, 1983, 39,000 ק"מ, שמורה + ססט היסל. 051־28214 (#9336)

■ 80, 1982, 1300, ראשונה, 64,000 ק"מ. 051־31097, אחה"צ. (#9571)

■ 80, סי.אל. 1982, 1300, 55,000 ק"מ, שניה. 08־476371 (#10465)

■ 80, קטיפה, במצב טוב, 1983, מיטאלי. 067־52265, 067־51074 (#11372)

■ 80 סי. סי. 1985, ראשונה + תוספות, מהירון. 052־454147 (#12062) 052־442946

■ 80, 1983, 1300, מראשונה, מכבי מזונה מצויין. 052־550339 (#18324)

■ 80, 1983, מצויינת, ראשונה, בבית: 053־47100, בעבודה: (#18606) 052־61917

■ 80, 1985, 1300, ראשונה, מטא־לי, שמורה + רדיוטייפ. (#18906) 03־915701

■ 80, 1983, מצב מצויין. (#19479) 051־887677

■ 80, 1983, 1600, אוטומטי, רא־שונה, 72,000 ק"מ. 03־5563573 (#8247) 03־857544

■ 80, 1600, 1982, סי.אל, אוטומ־טית. 052־70181, 052־72266 (#17750)

■ 80, 1600, אוטומטית, 1983 + ססט לשנה + היסל. 03־762130 (#19817)

■ 80, סי.אל. 83, במצב מצויין. (#13862) 03־9711314

■ 80, 83, מטאלי, כחדשה, 41,000 ק"מ + אזעקה. (#17799) 053־43788

■ 80, 1300, סי.אל. 1982, יד־ש־ניה. 362106, 345637־8 (#1711)

■ 80, 1300, 1981, שניה, רדיוסי־יפ + ססט. 03־909324 (#11285) 052־38459

■ 80 סי. אל 1300, 1983 + מזגן, מצב נדיר. 055־50188 (#13926)

■ 80, 1300, 1985, בורדו, 10,000 + תוספות. 063־72531 בחול. (#18201)

■ 80, 1300, 1983, 46,000, ראשו־נה, מצויינת, מהירון. 08־454067 (#19569)

■ 80, 1300, 1982 + רדיוטייפ, במ־צב מצויין, 54,000. 052־445224 (#16747)

■ 80/1982 1600, אוטומטית, מהודרת, 69,000 ק"מ. 053־28910 (#12760) 063־70105

■ אאודי 80, 1983 + רדיו + מזגן, מהשכרה, מעולה. 052־550985 (#594)

■ אאודי, 80, 1985, 1600, אוטומ־טי, 18,000 ק"מ. 053־96372 (#891)

■ אאודי 80, 1984, 1800, הנה כת, משוכללת. 03־991385 (#9725)

■ אאודי 80, יד ראשונה, 1981, במצב מצויין. 244938 (#11312)

■ אאודי 200!! 1981, יחידה בא־רץ!! מול אוטוסנטו. 03־246274 (#14386)

■ אאודי 80, 1983, אוטומטי, מזגן ותוספות. 03־771253, 03־235890 (#15458)

■ אאודי־100 אוטומטית, אל.אס, 1974, במצב טוב, מהירון. (#16742) 08־451568

■ אאודי 1300, 1983, שמורה כחדשה. 08־8280 לא בשבת. (#18288)

■ אאודי 80, 1982, 1300, מטרסל, 67,000 ק"מ. 03־745344 (#18475)

■ אאודי 80, 1983, יפהפיה, 50,000, שניה, מאולי + תוספות. (#18868) 051־25848

■ אאודי 80, 1983, מטאלי, 43,000 ק"מ. 08־491728 (#20025)

■ אאודי 80, סי.אל, 1600, 1982, מדיר מהירון. 03־478185 (#18043)

■ אאודי 80, ג'י.אל, 1600, אוטומ־טי, 1980, יד ראשונה. 03־946226 (#18889)

■ אאודי 80, 1600, אוטומטית, מזגן, 1982, שניה. 03־5464367 (#19954)

> אאודי 100, 75, מצב מצויין, מהירון. 063־31418 (#7234)

■ אאודי 80, שנת 74, אוטומטי + מזגן, בבית: 08־412525 (#16920)

■ אאודי, 80, 1400, שנת 1974, אוטומטי. 053־32764 (#14665)

■ אאודי, 83, במצב מצויין, מהי־רון. 08־468573, בעבודה: (#19640) 03־286020

■ אאודי 80, 1300, 1983, יד ראי־ שונה + מזגן. 03־781327 (#14601)

■ אאודי 80 1300 מודל 82, במצב טוב. (#20302) 402536

■ אאודי 80, 82, יד ראשונה, מכו־ יונת. 052־27435, 03־221161 (#16240)

■ בהזדמנות!! אאודי 80, 1982, 1300, 68,000 ק"מ. 9640703 (#18166)

■ בהזדמנות אאודי 80, 1600 סי.אל., 1983, אוטומטי. (#819) 08־224429

■ בהזדמנות 80, 1600, 1983, או־טומטי + ססט + היסל. (#10503) 052־28838

■ בהזדמנות, 80/83, מנוע 1600, מצוארה + מזגן + תוספות. (#14973) 063־71097

■ ג'י.אל 80, 1984, 1800, מזגן או־טומטית, 24,000. 055־33726 (#16766)

■ חייבת למכור!! 80, אוטומ־טית, 1981, שלישית, מצויינת. (#15026) 03־5519219

■ לא מציאה!! אבל מעולה!! 1300, 1982, סי.אל, שניה, 91,000 03־256414, 03־257871 לא בש־ בת. (#8232)

■ מהמכלה!! 1986 אאודי 80, 1600, אוטומטית!! לבחו!! כסף בועליו!! אאודי 300, 1.8 אוטומ־טית!! באחריות. 03־246274 (#16180)

אוטוביאנקי

■ 1981, לנזיור מהשכרה שמורה ומטופלת + ססט. 08־244582 (#18175) 08־225880

■ 1983 מהשכרה, יד ראשונה, בבוקר 233674, 03־357646 (#15007)

■ 1984, מרטית, שמורה + בג, מכבי מצויינת בית. 03־5560691 (#6807)

■ 79, במצב טוב, ססט לשנה. (#19788) 225762, 234868

■ אבריס, 1982, שמורה + מזגן + תוספות 9000 דולר. 052־32685 (#16329)

■ אבריס 1981, יד ראשונה במצב מעולה. 053־24527, 03־490683 (#4513)

■ אבריס, 1982, יפהפיה, מצב מצ־ויין. בבית: 03־913391, בעבודה: (#10109) 03־9230855

■ אבריס 81, שניה, שמורה, פר־טית, ססט, מהירון. 03־9234997 (#10211)

■ אוטוביאנקי לנזיור, 1983, 36,000 ק"מ, ראשונה, מצויינת!! (#6234) 03־482306

■ אוטוביאנקי 1979 + רדיו, 267720, 257601, 268152 ובבית (#19052) 343725

■ אוטוביאנקי לנזיור 1982 מצב טוב, לפנות לטלפון: 08־458893 (#7911)

■ אוטוביאנקי, 1978, במצב מצוי־ין, ססט + היסל לשנה. (#9243) 03־786493

■ אוטוביאנקי 1979, שניה, שמו־רה ומטופלת, פנים חוזק. (#14460) 052־32607

■ אוטוביאנקי 1978, במצב טוב, מהירון. 055־82421 בעבודה: (#20078) 055־82266

■ אוטוביאנקי, 1982, ססט לשנה, במצב מצויין. 055־84410 (#14616)

■ אל איקס, 1984 + תוספות, מצב מצויין, 27,000 ק"מ. 053־22712 (#16179)

■ אל.אקס 84, שמורה, סדרוף + חלונות חשמל – ראשונה, שמורה + ססט לשנה, לרגל נסיעה, מהי־רון. 03־471839 (#18877)

■ אלגנט 1979/80, יפהפיה, פר־טית + רדיוטייפ. 03־662310 (#19193)

■ אלגנט 79, מצב מצויין, עבודה: 03־899169, בית: 03־323453 (#5284)

■ אלגנט 1978 ססט + היסל + רדיו, במצב טוב. 052־31858 (#12870)

אוסטין

■ אוסטין 40־ה, 64 + רדיו רבע, 650 ש"ח. 03־354301 (#198)

■ אלגרו, 1300, 1979, ססט לשנה, 4,600 ש"ח. 03־768867 (#19674)

■ אלגרו 1300, מתוזגן 1977/8, מיוחדת, כחדשה, 4,500. (#13131) 03־744129

■ לסבינים אוסטין קיימבריג', 64, במצב אידי, לא בשבת. (#14582) 03־773516

■ מטרו 1300, 1982, מרטית!! + ססט + מערכת. 03־787928 (#7137) 03־734136

■ מטרו 1000, 1984, היסל, מצוי־ נת (מהשכרה). 416158, 315929 (#10604)

■ מטרו, 1985, מהשא, ראשונה, 03־919211 ק"מ. 14,000 (#11747) 03־909128

■ מטרו 1.3 אס, 83, ססט לחצי שנה. 03־990617 (#17356)

■ מטרו־מטרו 1300, 1982, מצויינת + ססט. בעבודה: 824607, לחלי. (#20334)

■ מטרו־מטרו, 1300, 1983, לרגל נסיעה. 08־456225, 03־846206 (#16838)

■ מטרו־מטרו 1.3 אס, 83, 53,000 ק"מ. 320524, 736376 (#15947)

■ מיני מטרו, 1983, מצויינת, ראי־ שונה, 55,000 ק"מ, מהירון. (#19046) 03־9368475

■ מטרו, 1985, ראשונה, מהשא.

■ אופל אסקונה 1300, לעקמות, 1983, יד־ראשונה. 08־476649 (#4376)

■ אופל מנטה 83, 1300 אס, + תוספות, יפהפיה. 03־721929 (#13327) 03־5462876

■ אופל קדט 1983 + רדיו, ראשו־ נה, 38,000 ק"מ. 03־236155 (#19374)

■ אופל קדאס, 86, ללא החזרות רישוי, אוטומטי. 5511307 (#1712)

■ אסקונה, 1300 אס 1984, לקס, 16,000, ראשונה, במצב חדש!!! (#16252) 03־776401

■ אסקונה ג'י.אל.אס 1600, 1986, אוטומטית, שמורה כמות, מהי־רון. מיכאל 08־224262, מרדכי (#725) 08־231522

■ אסקונה, 1600, אוטומטי, 1981, מהשכרה, מצויינת. (#6954) 03־611584, 08־244962

■ אסקונה, 1300, 1982, שניה. 052־88914, בית 03־611273 עב־ דה. (#8671)

■ אסקונה 1300, 1983, ראשונה, 43,000 ק"מ. כחדשה. (#10633) 03־887427

■ אסקונה, 1300 אס. 1984, או־טומטית, לוקס + מזגן, ראשונה. (#11243) 03־238960, 03־221607

■ אסקונה 1300, אס. 1983, או־טומטית, מנכה ראשונה. (#11706) 03־364137

■ אסקונה 1300, 1984, מראשונה, כחדשה. בעבודה: 052־88268 (#13090) 052־545139

■ אסקונה 1300 אס 1983, מצוי־ נת. 03־9234149 לא בשבת. (#17320)

■ אסקונה 1600, 1981, אוטומטי־ טית + מזגן + ססט, ראשונה. (#17528) 03־862976

■ אסקונה ברלינה 1300 אס. 1983, אוטומטית + מזגן, כחד־ שה. 03־415304, 03־830614 (#18688)

■ אסקונה 1300, לוקס 1982, או־ טומטי + מזגן + ססט. 03־332857 (#18808)

■ אסקונה 1600, 1983 אוטומטית + מזגן + אזעקה + ססט, מהירון. (#20147) 03־9320004

■ אסקונה 1300, 1984, שמורה, ראשונה + תוספות. 03־261073 (#14877) 03־341210

■ אסקונה 81, 66,000 ק"מ, ראשו־ נה, בעבודה 371234, ישראל. (#18210)

■ אסקונה ברלינה 1984 1600 או־ טומטי, יפהפיה + תוספות. (#6061) 053־97253

■ אסקונה 1300/84 לוקס או־ טומטי + חלונות חשמל, מראשונה, מהירון. 03־843636 (#20041)

■ אסקונה ברלינה 1600, 83 אוטו־ מאטית + מזגן. 909128, 914019 (#19725)

■ אסקונה 1300/5 אס 1982, מצו־ יינת, בהזדמנות. 03־248486 (#4845)

■ אוטו אל 84, 24,000 ק"מ, חלו־נות חשמליים, מהירון. (#20164) 03־799564

■ בהזדמנות, מודל סובה, מהשכ־רה, ססט דצמבר, 5,100. (#16695) 03־725606

■ בטאקריצלית, 1984, יד ראשונה, במצב מצויין. 03־251692 (#1214)

■ בלייזר 1982, 46,000 ק"מ, יד ראשונה מהשכרה, בעבודה לפנו־ אלי. 03־808061 (#17588)

■ בלייזר 83, מהשכרה, 55,000 ק"מ. 03־482690 (#15834)

■ בלייזר 83, מהשכרה, 55,000 מצוינת, לא בשבת. 03־781692 (#19501)

■ בלייזר 82, ראשונה, 35,000 ק"מ, מצב מעולה. 351410 (#20125)

■ בלייזר 86, פרטי, 9000 ק"מ, הד־שה, מהירון. 7513513 (#19669)

■ בלייזר 80, במצב בלוי מצויין, ללא ססט. 052־33265 (#4865)

■ בלייזר 1979 מהשכרה, שלישית + ססט לשנה, 5,000. 053־54028 (#1106)

■ בלייזר 79, ססט לשנה + היסל, במצב טוב. 03־655444 (#11549)

■ בלייזר 1983, מהשכרה (שניה) מצויינת!!! 052־22236, בעבודה (#19314) 03־9715269

■ בלייזר 79, ססט לשנה, מצב מצויין + סירה. 950888 (#20024)

■ בלייזר, 1979, במצב טוב, טלפון (#5635) 461887

■ מנטה, 1977, מצב מכוי מצויין (#16380) לא בשבת. 052־553956

■ מילנו, 84, יד ראשונה, מצויינת, 40,000 + רדיוטייפ. 03־343432 (#9867)

■ ־רכב השרון" – הוד השרון, סוכנות אוטוביאנקי, לנביה, מב־צע 36 תשלומים. 052־27874 (#12818)

■ אסקונה 1981 1300 לוקס, יד ראשונה. 053־25774, 053־39423 (#5454)

■ אסקונה, 1986, 1300 אס, 5 גה־ לכים + מערכת. 5460517 (#6617) 372372

■ אסקונה, 1983, 1300 אס, כל התוספות, ססט + היסל. (#10659) 053־37025

■ אסקונה 1300/S, 1983, מבי"מ, שמורה מצוינות. 052־84145 (#11201)

■ אסקונה 1300/S, 1983, אוטומ־טית, פיראלית + מזגן. (#13689) 03־590351, 03־797639

■ אסקונה לוקס 1984, 1300, 5 דלתות, 42,000. 052־72344 (#14830)

■ אסקונה 84, 1300, אוטומטית, ראשונה, 45,000 ק"מ. בעבודה 256011, 255695, 2682968 (#18415)

■ אסקונה, 1981, 1300, השכרה לשעבר, 57,000. מצויינת. (#16779) 08־453088

■ אסקונה 1300 אס, 82, אוטומ־טית, 80,000 ק"מ, יד שניה, מהי־רון. 052־557168 (#18972)

■ אסקונה 1300, 80, מצב טוב, משרד: 03־218217, בית: (#6630) 03־746668

■ אסקונה, 85, 5, ג'י.אל, מנוע 1300, אס 85. 051־39647 (#6426)

■ אסקונה, 1300־אס, 5 דלתות, 1983, שמורה מצויין, 37,000 ק"מ, אוטומטית, ראשונה + תוספות, מהירון. 03־795196 (#8193)

■ אסקונה 1983, אס/5 + מזגן, מצויינת. 03־251951, 03־443738 (#19507)

■ אסקונה אס. 1983, 5 דלתות, אוטומטית, יד ראשונה, מטאלי, כולל תוספות. 652205 (#19839) 03־472189

■ אסקונה 84, 1.3 אס לוקס, 5 דלתות, ראשונה, שמורה, אוטומ־טית, מזגן, רדיו סייפ. (#7564) 052־440420

■ אסקונה, מודל 86, טלפון ביום: 770025, בלילה: 769985 (#16255)

■ אסקונה, 1983, אס אוטומט + מזגן + ססט, שמה. 03־806661 (#1202)

■ אסקונה אוטומטית, 1980, אוטו־ קה, מצויינת. 051־38655 (#1246) 03־331560

■ אסקונה 80, אוטומט, מהשכרה לשעבר. 08־220140 (#1269)

■ אסקונה, 1600,1986, ג'י.אל.אס, אוטומטית, 2,500 ק"מ. ערבה. (#4903) 03־958601

■ אסקונה לקס, 1983 + מזגן, מצויינת. 08־222882, לא בשבת. (#10883)

■ אסקונה, לקס אס.1984, 1600, אוטומט – 051־24680 (#11382) 051־22775

■ אסקונה 1980, מצב מצויין, או־ טומטית + רדיו. 03־912017 (#11440) 03־911625

■ אסקונה ברלינה שמורה, 1600, אוטומאטי, כנו מזגן, 1984. 053־86271, 053־88546 (#11515)

■ אסקונה 1984,1300, לקס או־ טומט, ראשונה, כחדשה!!! 23,000 + מערכת + אזעקה (#13330) 03־769165

■ בהזדמנות, אסקונה 1600 אס 84, 5 דלתות, חום מיטאלי. (#12910) 063־51166

■ בהזדמנות אסקונה 82, 1300, אוטומטית + מזגן וססט. (#19827) 03־222124

■ בהזדמנות, אופל אסקונה, 1600, טף־1973, מהירון. 052־457946 (#14315)

■ בהזדמנות, לבבנים בלבד, מרצדס סלל מסים, 84, רקורד לקסוס, אס 2000, חדשה, ביבוא אישי, טלפון בבית: 5562217 בע־בודה: 654338 שלוחה 356 (#18940) 5515058

■ לבעלי אופל 82 המעלה התכבלים ב־אבולת סקר" – לגר המערזן. ־מר־ סף מריר" הירדן 35 בני־ברק (#7085) 03־798656

■ למכירה/החלפה, קדט ספישל 1983, בהזדמנות + תוספות. (#13235) 053־28616

■ למכירה מיידית!! קורסה 4/־ 1300!! 5 הילוכים!! מיוחדת, אפס קילומטר. 03־475618 (#19620) 03־225217

■ למכירה מיידית!! כל הדגמים!! 1986 חדשות!! הולדה ואוטומ־טית. 03־235824, 03־225217 (#1316)

■ למכירה מיידית במקום!! כל דגמי אופל קדט, אסקונה וקורה, 1986, חדשות!! רנולת ואוטו־ מאטית + אבזרים. 03־235824 (#18279) 03־225217

■ קדט, 1986, אס, 3900, 5 דל־ תות, באחריות. 03־850671 (#6637)

■ קדט 1300, 1981, 5 דלתות, רא־ שונה, במצב מצויין. 052־447903 (#10619)

■ קדט, 1982/5, יבוא אישי + תוספות, יפהפיה. 03־788752 (#15538)

■ קדט 1300, 1983, 49,000, 053־49236, 053־56502 בעבודה 053־28972 (#18365)

■ קדט, אוטומטית, 1300, 1982, 31,000 ק"מ, שמורה. 051־97202 (#18768)

■ קדט, 82, 58,000 ק"מ, במצב מצויין. טלפון: 03־227852 (#18647)

■ קדט, 1300 אס. 85, ג'י.אל. מיוחדת, מזגן, תוספות. 067־95987, 067־21844 (#18921)

■ קדט סטיישן, 1985, אוטומט, 15,000 ק"מ. 067־20911 בעבודה: (#12883) 067־20702

■ קדט 1984, 1300, 35,000 ק"מ, במצב מצויין. 03־954647 (#84)

■ קדט 1982, 1300, ראשונה!! אוטומטית!! שמורה היטב! (#12402) 052־62475

■ קדט 1986 1300 אס, 4 דלתות, עיצוב חדש!! אפס ק"מ!! + מזגן + נעילה חשמלית + חלונות חשמ־ מלי!! 03־235824, 03־225217 (#13451)

■ קדט 1982, 1300 ספישל, ראי־ שונה, ספורטיבי, תוספות. (#13962) 03־239272

■ קדט ספישל 1300/85, 5 דל־ תות, ראשונה. 8000 04־921640 (#15640)

■ קדט, 1300/5, 1982, אוטומטי, 40,000 ק"מ, ראשונה. (#15740) 03־5512924

■ קדט 1984, 1300 אס, ראשונה, תוספות, בהזדמנות. 03־485087 (#18423)

■ קדט 83, ראשונה, לשנה, מצוי־ נת. 052־33523, אחרי 16:00 (#9004)

■ קדט 85, אס, ראשונה, 21,800 ק"מ, יפהפיה. 03־9326737 (#7719)

■ קדט סטיישן 1969, 5 דלתות, במצב מעולה. 03־5591514, 03־888796 (בבית) (#17413)

■ קדט סטיישן, אוטומטית, 76 מנוע, 1200, יד שניה. טלפון: (#15073) 5225831

■ קדט 1982, יד ראשונה, במצב מצויין. טלפון: 581073 (#15526)

■ קדט, 82, אס, אוטומטית, מה־ שכרה, במצב מעולה. 03־843664 (#18668)

> קומפיטיסטס, לבה את מועמים תעודה אחרית ואחרים לבמה בתחום רכב בקומפיטיסטס הב־ שבללים בעולם, סבגאו קוסטר קוסטר המוביל בארץ, קוספ־ קוסטר השלום ברוגה הכל הכ־ פרס. (#12277)

■ קורסה, 1.2, 1984, ללא מיסים, לנהיו/טלה חרש. 03־547417 (#20197)

■ קורסה אס.ג'י.אל. 1984, 15,000 ק"מ, ראשונה. 067־90633 (#10195) 067־96121

■ קורסה 85 TR-S/1200 ראשו־נה, רדיו סייפ. 03־747296 (#7691) 03־634138

■ קורסה 86 1200/4 אל.אס, רא־ שונה, מצויינת. 08־227015 (#20114)

■ רקורד 1700, 1977, 86,000 ק"מ, אוטומטי + מזגן. 372422 (#13171)

■ רקורד 2000, 1984, אוטומטי + מזגן + הגה כח. 03־319167 (#14473)

■ רקורד 72, מצויינת. טלפונים: 871578 בבית, 5513341 בעבודה. (#4625)

■ רקורד סטיישן, אוטומטית, 1982, 22,000 ש"ח. 02־825568 (#14226) 02־430947

■ רקורד, 1980, מזגן, אוטומטית, עבודה: 03־294321, בבית: (#6881) 055־57058

אינוצנטי

■ 1982, יד ראשונה, 35,000 ק"מ, 658334 ובערב 330797 (#13240)

■ אינוצנטי, 1982 + ססט והיסל. (#7757) 03־914489

■ אינוצנטי, 1982, 1000, מצב מצויין 03־774152, 03־486538 (#16767)

■ אינוצנטי 1982 + ססט והיסל בהזדמנות. 08־245722 (#454)

אלפארומאו

■ אלפא ספיירד 1.6, 1985, 12,000 ק"מ, מג מנוע, חלונות חשמליים, מערכת משוכללת כמו־ נת. 04־332261 (#4637)

■ אלפאסוד, 1351, 1982, 39,000 ק"מ + תוספות. 03־9223590 (#10681)

■ אלפא סוד 1200, 1982, ראשונה + ססט, מצויינת. 491175 (#15531)

■ אלפא סוד, 1.2, 1983, במצב מעולה, 42,000 ק"מ, ססט 5/87. (#16178) 053־25535

> אלפא סוד 1200, 1982, 2 דל־ תות, מראה ספורטיבי מצוינת. יחב. 03־7510496, 03־244303 (#14767)

■ אלפא סוד, 1982, ראשונה, 75,000, שמורה היטב. (#9375) 051־38865

■ אלפא סוד, 1982, ראשונה, 65,000, שמורה ויפה, בהזדמנות (#13809) 03־746658

■ אלפא ספרינט, 84, ססט לשנה, 55,000 ק"מ. 069־61017 (#16251)

■ אלפא סוד 82, 64,000, מצוינת, יד שניה. 08־463464 (#19763)

■ אלפא ספרינט, 1986, במצב חדש. 03־793375 (#19336)

■ אלפא סוד/ 1200, 82, ססט לשנה, שמורה. טל. 241716 (#3988)

■ אלפא סוד 82, שניה, מצויינת, 063־32215 בעבודה, לישראל/חי־ים. (#9004)

■ אלפא סוד, 1983, 1200, 41,000, שניה, קרם. 03־586874 (#8982)

■ אלפא סוד 82, שמורה, ססט בדצמבר, מהירון. 03־421671 (#840)

■ אלפאסוד, 1982, שניה, מעולה ושמורה. טל: 03־942415 (#10193) 03־993071

■ אלפאסוד 82 אדומה, ראשונה, מצויינת. 03־233205, ובערב: (#18500) 052־445544

■ אלפאסוד 1982, אדומה, ראשו־ נה כחדשה + ססט. 03־705934 (#18588)

■ אלפטא 1600, 1979, במצב מצ־ יין, 224298, בית 428044 דודו. (#12138)

■ אלפטא 1.8 – 79 מזגן + תוס־ פות, מצב מיכוי מעולה, וקוקה לנהיגת קלה. 204534 (#7576)

■ אלפטא 1800 + מזגן, שנת 1979, במצב טוב. 03־745478 (#17328)

■ אלפטא 1979, 1.6 אדומה + מערכת, אפשרות החלפה. (#18390) 052־449917

■ אלפטא 78, במצב טב, יפה לי־ צרכים, 8000. 052־449441 (#13941)

■ אלפטה 1600, 1981, 125,000 ק"מ, יד ראשונה במצב מעולה, ססט 11 חודשים. 03־493995 (#12200) ב־17:00־08:00

■ בהזדמנות, אלפטה, 1600, 1976, במצב מעולה. 793949 (#8245)

■ בהזדמנות ברלינה 1750, מודל 1972, בלי ססט. 03־996053 (#15079)

■ בהזדמנות!! סוד 1982 + תוס־ פות, 58,000 ק"מ. 03־451467 (#7222) בעבודה: 03־442215

אמריקאיות

[illegible]

> **חידוש נוסף במודעות־לוח!**
>
> מעכשיו גם אתה יכול לפרסם ב"לוח מעריב"
>
> **"מודעת דגש"**
>
> הדגש החזק של מודעות לוח.
>
> "מודעת דגש" – מודעת לוח הקופיצה בתוספת מודגשת ומושכת תשומת לב מיידית – חידוש בלעדי נוסף של "לוח מעריב".
>
> לך על בטוח לוח מעריב

לוח מעריב — לך על בטוח

ג'יפים

טנדרים

לנציה

מוריס

מיני־מינור

מסחריות

מרצדס

סאאב

סובארו

משאיות

הקסטל

סלבוס

וולוו

דייהטסו

ב.מ.וו.

אמריקאיות

דחף אלנבי
רח' אלנבי 123
(בבר המושבות) בסטר
הטלפון החדש שלנו
03/614433
טלפון רב־קווי

هكذا من الأصل

לך על בטוח לוח מעריב

■ 82, 1300 + מזגן, טלפון עבודה: 03-352233, בבית 052-83990 (#19255)
■ 1983, 1300 (מחברה פרטית) שמורה!! מחיר מתמהדין!! (#6423) 052-555239
■ 1982, 1300, יד ראשונה, אוד' קה, 46,000, מצויין. 03-875808 (#19696)
■ 1600/82, 85,000 ק"מ, אוטומ' טי + מזגן, מצב מצויין, 18,000 ש"ח. 03-9232649, 03-9335675 (#10256) 03-410261
■ 83, 1300, אוטומטית, מטלית, 37,000, שניה, מצויינת. (#60) 063-26205
■ 83, 1300, יד שלישית, טסט, תוספות, בהזדמנות. 03-673947 (#6445)
■ 1983, 43,000, 15,300 ש"ח + מזגן, מטאלית. 053-43202 (#13981)
■ 1983, 1300, 37,000 ק"מ, מג' יינה, שניה. 052-70718 (#7309) 03-364430
■ 1983, 1300, אוטוסטי + מזגן מהשכרה, אפשרות החלפה. (#7914) 053-39711 לא בשבת.
■ 1983, 1300, 37,000 ק"מ + תוספות, 03-911503, בשבת: (#17797) 03-914569
■ 84, 1300 די.אל. + מזגן. 03-779667 לא בשבת. (#10556)
■ 1984, 1300, אוטוסטי + מזגן, מטאלי, 45,000 ק"מ. 052-34880 (#856)
■ 1984, 1300, אוטוסט כחדשה, מחירון. עבודה 03-419608, בית: (#6672) 08-221810
■ 1984, מנוע 1300, במצב מצויין!!! 052-36792 לא בשבת. (#14574)
■ 1985, סובארו 1300, שנה טסט + מזגן ומשכורה. 03-995708 (#13891)
■ 83, יד ראשונה, 20,000 ק"מ, במצב חדש. 03-911232 (#18461)
■ 1986, סקייזק, 1300, חדשה. 03-411365, 065-43775 לא בש' בת. (#1856)
■ 1978, 1400, שלישית, כחוס' רה. שמורה. 03-310206 לא בער' בה. (#4155)
■ 79, ראשונה, 49,000, מצויינת. 03-746245 לא בערב. (#12750)
■ 79, 1600 מצויין, טסט לשנה, בהשבת, 7,500 ש"ח. 03-770931 (#16991)
■ 79, 1400 + היטל וטסט ל-6 חודשים, לא בשבת. 08-463310 (#20139)
■ 79, פרטי להולמין, חיצוני וטכני בגליה. 03-398147 (#19313)
■ 1979, הדגום, אוטומטית, 1600, 2 דלתות. 052-33066 (#8130)
■ 1979, 1600, אוטומאט + מזגן, אחרי אוברול (מחירון). (#9760) 03-390315
■ 1979, 1600, ימנית, כחדשה, 115,000 ק"מ. פרטי. 03-900691 (#11152)
■ אוטומטית 1300, 0 קילומטר, ישיר מהחברה. 249138, 425459 (#17625)
■ בהזדמנות, 1600, אוטומטית, 1979, (מהשכרה לשעבר) יפהפיה. (#7219) 03-956336
■ בהזדמנות!! 1300, 1983, 18,000, שניה, מצב מצויין. (#14057) 494128
■ בהזדמנות 1300 .S, 1983, סופר ליה + אזעקה, כחדשה. (#10729) 03-881159
■ בהזדמנות! סובארו, 1981, 1600, 1982 + אוטוסט + מזגן. 823449 (#9795)
■ די.אל, 1400, 79, 60,000 ק"מ, שניה, טסט, טוב. 03-704045 (#14629)
■ האצ'בק 1300, 1981, 78,000 ק"מ, רדיוטייפ, שמורה. (#214) 03-482748

הלוואות מיוחדות לשכירים, בר גד עיצים, לחברות וגוונות, צ'קים בכירים, בנוסחי סו' בים, לנוטים, לבריאת. (#15291) 03-886769

■ האצ'בק, 1600, 1980, 71,000, היטל + אזעקה + גג נפתח. (#19708) 03-717226
■ האצ'בק 1300, 81 + מזגן + מער' כת, כחדשה, מחירון. 03-829371 (#14923) 03-485050
■ האצ'בק 1981, 60,000 ק"מ, יפה' פיה, חום מטאלי. 217437 (#7529)
■ האצ'בק 83, ראשונה, כסף מטא' לי, בשלה + תוספות. 827247 (#18838)
■ הקודם זכה, 1600 סטיישן 78 (מהשכרה), 20 אחוז בהנחת למחי' רון. 317525, ובעבודה 834079 (#14222)
■ היגום 1979, 1600, טסט ורדיו, שמורה. 03-9010026, 03-9224326 (#10376)
■ זכות לסובארו סטיישן 1300, 1986. 03-443811 (#9380)
■ זכות לסובארו 1300, 86, תוך שבועיים. 03-844754 בערב. (#19951)
■ טורבו XT, 1986 + כל הגימו' רים, אפשרות להחלפה. (#12235) 053-86765
■ טלפון מיוחד לבעלות כרטיס מיוחד. 03-885865 רב קווי (פר' סום -אוך). (#19455)
■ טנדר 600, 1981, מכני מעולה, 6200 ש"ח, בן אביגדור 3 תל' אביב 03-331110, 03-9649989 (#14382)
■ למכירה טנדר סובארו, 1600, 1983, כחדש. טלפון: 069-36613 (#4318)
■ למכירה 1600, 78, מעולה, 77,000 ק"מ ושמון במיל 82. (#17886) 03-457623
■ למכירה מיידית!! זכות לסובא' רו 1986 רגיל 1300. 03-362112 (#19059)
■ למכירה זכות מיידית לקבלת סובארו 1300. 052-33831 (#15150) 052-36168
■ לרציניים לגיל נסיעה 79, 1600, 79,000 ק"מ. 784144, 909468 (#19803)
■ מיני (600) 1981, מצויינת + כסף + אנטנה + רדיו. 08-245718 (#6311)
■ מיני סובארו, 1977, אחרי אוב' רול, מצויינת והשכונית. (#10139) 065-22543
■ מיני בזכויות!! במצב מכני מעו' לה!! -סכוניות צבורה" (#11135) 03-373393
■ מיני סובארו 75 + אוברול + מצ' בר + ספויד + קבלה. (#16638) 08-236152
■ מיני 1973, טסט + מצבר, מכני טוב, מחירון. 801433 (#16906)
■ מיניבוס 600, בנות, 1981 + טסט + צבע. 03-353488 (#16816) 03-9230309
■ מיניבוס 600, 1982, 50,000, פר' טי. 9714771 9243560 (#17728)
■ מכבה, 1600, אוטוסט, 1983, ראשונה, מיטלי, 13,500 דולר. (#1240) 03-984951
■ מעוניין לקנות 1600 אוטומטית 1984, ראשונה + מזגן, בעבודה: 052-87771, בבית 03-7318396 (#9200)
■ סובארו 1300/4, 1981 + היטל + סייב, שמורה. 08-245076 (#13250) 08-248331
■ סובארו 1600/81 שמורה המ' טובלת, שניה בגוזה 11250. (#13664) 03-599077
■ סובארו, הידוס, 1983, 1800, יפהפיה, 52,000, מחירון. (#14858) 03-704269
■ סובארו, סובארו 1600, ראשונה, 1983, מצב מצויין. 052-31822 (#4704)
■ סובארו 1300, אוטוסטית, 1983, ראשונה, כחולה, 49,00. 03-217729, 03-402198 (#18261)
■ סובארו 1300, 1983, יד ראשו' נה, שמורה + תוספות, בהחירון. (#16108) 03-352821
■ סובארו 1600, 1982 + מזגן + טסט לשנה. 063-22295 (#241) 063-35688
■ סובארו 1600, 1981, מכני טוב. 055-86971 לא בשבת. (#7076)
■ סובארו, 600, סטיישן, 1982 + טסט לשנה, מטלה. 03-693761 (#7807)
■ סובארו 1800, 1981, אוטוסטי, 84,000, מחירון. 468433, 482949 (#7672)
■ סובארו, 700, 1983, יד ראשונה, (#13978) 416665, 452868
■ סובארו אג'בק 1300, 1983, מעולה, ראשונה + מזגן. (#14274) 052-24540
■ סובארו 1600, 1984, ראשונה, 30,000 ק"מ + טיגו. 08-456586 (#16408)
■ סובארו 1600, 1983, 30,000 ק"מ!!! + מזגן + היטל, מראשו' נה!! כחדשה!! 03-235824 (#16554)
■ סובארו 700, 1984, 10,000 ק"מ. 03-445541 בערב. (#18063)
■ סובארו 1600, 1978, פרטית, שמורה, 4 דלתות. 863788 (#18366)
■ סובארו, 1300, 1982, ראשונה + רדיוטייפ + אזעקה. לטלפן: (#19310) 03-717313
■ סובארו 1300, 1983, ראשונה, מצויינת. טלפון: 396195 (#19541)
■ סובארו 1600, 1983, 34,000 ק"מ, שניה. 08-451624 (#19892) 03-692554
■ סובארו 1400 1978 אחרי אוב' רול + צמיגים, בהזדמנות!! (#19898) 052-541144

סובארו 1800, 1980 + מזגן, שניה, מהמכר. 03-899113 לערב. (#17597)

■ סובארו רקס 82, במצב מצויין, 5800 ש"ח. 03-7519894 (#447)
■ סובארו 1979, 1600 די.אל סט' יישן, אוטוסטי, מחירון. (#459) 03-7644091
■ סובארו 78, 1600, אוטומאט, במצב טוב. 03-5513718 (#6018)
■ סובארו, 1979, 1600, אוטוס' טיק + מזגן + רדיו, שמורה. (#12735) 052-33765
■ סובארו אף.אף.1. 1972, מצוי' נת. 774064 (#20113)
■ סובארו 1979, 1400 במצב טוב, יד שניה. 03-875472 (#19175)
■ סובארו 1300, 83, יד ראשונה, צבע כסף. 08-221838 (#362)
■ סובארו האצ'בק, 1300, 83 + מזגן, יד ראשונה. 03-770134 (#14518)
■ סובארו 1981 האצ'בק 1300, יד ראשונה. 03-417757, 03-413059 (#18487)
■ סובארו 600, 82, מעולה רדיו + טסט + היטל. 03-492261 (#12043)
■ סובארו 1300, 82, מבית-ספר לנהיגה, לאחר בדיקה + הנחה. (#20035) 053-59414, 053-24388
■ סובארו האצ'בק 1300 81 + מר' בן, במצב מצויין. 03-9233628 (#7037)
■ סובארו רקס 1983, ראשונה, 9000 ש"ח. 03-828117, ובערב: (#18488) 052-543685
■ סובארו 1600, 79/4, צבע אור' גינלי, חדשה. 7517291 (#11236)
■ סובארו 83, יד ראשונה, 40,000 ק"מ, כחול מאלי. 055-35290 (#10384)
■ סובארו אף.אף. 1972, סטיישן, במצב מצויין. 792784, 796637 (#16566)
■ סובארו 1984, ראשונה + טסט, מטאלי, כחדשה!! אפשרות החל' פה!!! 03-225217, 03-235824 (#18812)
■ סובארו, 1300, די.אל, 1983, טל' פון בעבודה: 052-458455 (#20231)
■ סובארו 1972, מנוע 1300, פר' טית!! + רדיו, בהזדמנות!!! (#6003) 03-804554

סוף 82, 1300, ראשונה, כחדשה + מזגן, 36,000 ק"מ, 16,000 ש"ח. 03-767782 (#13103)

■ סטיישן 1600, 1981, 60,000 ק"מ, יד שלישית. 847738 (#691)
■ סטיישן 1400, 1977, טסט לש' נה, שמורה. 03-804303, מחירון. (#10217)
■ סטיישן 1300, 1983, 38,000, מעולה + סייב. 052-448792 (#11265)
■ סטיישן 1600, 1983, ראשונה + טסט, מצויינת. 08-470265 (#12170) 08-225675
■ סטיישן מיטאלי 1600, 1982 + מזגן, יד שניה, בבית: 886928, בע' בודה: 810357 (#16515)
■ סטיישן 1600, 1986, 0 ק"מ, מי' טאלי, מזגן. 03-374820 לא בש' בת. (#17356)
■ סטיישן 1300, 84, בהאוזניה. (#12485) 02-286908
■ סטיישן, 1979, די.אל. 1600, אוטוסטית, בעבודה: 03-471785 כ"אל. (#6825)
■ סטיישן 77, 1400, מכני מעולה, לאחר אוברול. 03-259982 (#10062)

קומפיוטסט, יש רק מחשב רכב אחד, הבודק את מכוניתך לפני הקניה, ומשווה לנתוני היצרן ה-V.C.T. של קומפיוטסט, היכל הספורט. (#973)

■ קטנוע 1600, 5 הילוכים, 1979, שניה, 90,000. 03-573824 (#20063)
■ רכב של משנב, סובארו 1600, 5 הילוכים סטיישן 1981 + מזגן. (#15809) 055-57693
■ רקס 600, מיטאלי, 83, ראשונה, מצב מעולה. 052-555063 (#12973)
■ שרות לקבלת מודעה בטלפון, ללוח מעריב בבוקר אזורא, ני' צה, ויזה + 38, ישראבוס הירשם 03-227118, 03-227117, שמוח רגוע, (עד-7:00 בבוקר) -פרסום אדבא". (#17991)
■ התחדשה בא לרוחץ את מכונ' תך בתחנת הדלק -פרפלתסוך" הרצל 116, תל-אביב, פתוח עד 19:00 (#9180)

סוזוקי

■ אלטו אוטומטית 1986, 4 דל' תות, לא בשבת 03-317133 (#15878)
■ אלטו אוטומטית 1986, 4 דל' תות, 16,000 ש"ח. 03-946575 (#17274)
■ ליב סוזוקי, בראס, 1984, 22,000 ק"מ. 18,000. 03-950819 (#12117)
■ ליב מודל 84, בחיר מחירון, בב' ביטחון. 03-477042 (#17431)
■ ליב סמוי + מזגן, כמו חדש, 18,000 ק"מ. 055-26617 (#17470)
■ ליב 1984, מזגן + תוספות, פרטי (מחירון) 03-658116 (#19040) 03-483739
■ החלף מכוניתך המשומשת ב-סוזוקי" הרצליה!!! הספקה מיידית + אשראי. (#408) 052-86966
■ טנדר ליב, 1984, AX4, אפס קי' לומטר, "מוכנת סוזוקי" הרצליה. 052-86966 (#20254)
■ סוויפט 1985, מיטאלי, 22,000, ראשונה 15,000 ש"ח. 884631 (#1290)
■ סוזוקי סוויפט 1984 + טסט לשרה חודשים, מצויינת. (#7936) 03-220343
■ סוויפט 1000, ראשונה, 1985, מזגן, 11,000 ק"מ. 03-846445 (#19411)
■ סוויפט, 1985, מהשכרה, כחד' שה, מטאלי, 23,000 ק"מ, 13,500 ש"ח. 03-227619 (#20205)

סוסיתא

■ סוסית 1974, טנדר, מעולה + טסט, אחרי צבע. 03-9367739 (#10515)
■ טנדר רום 1980, שמורה בהזד' מנות, לא בשבת. 9329025 (#10466)
■ טנדר רום 79 + ארגז הזעי מט' לה + טסט. 08-458865 (#13268)
■ סטיישן, 71, מנוע במצב מעולה + טסט לשנה. 03-345587 (#12837)
■ רום 81, מכני מצויין, 27,000, אחרי אוברול. 03-373486 (#18192)
■ רום-כרמל 81, מטאלי, כחדשה, 12,000. 03-852184 (#11091)
■ רום כרמל, מנוע קריזלר 1979, 9369561 לא בשבת. (#6639)
■ רום כרמל, סטיישן, 1979 + טסט + צבע. 826424, 889212 (#19814)
■ רום כרמל מודל, 79, שמורה, טלפון: 03-330789, 052-544206 (#19934)
■ רום, 78, פורד, ממחדדת + טסט, בהזדמנות. 03-810518 בערב. (#3869)
■ רום-כרמל 81, מצב חדש + טסט + ביטוח. 263337 (#11479)
■ רום כרמל 1980, לאחר שיפוץ כללי, מצב מצויין. 805639 (#13796)
■ רום כרמל 1978, מנוע פורד בב' צב מכני חיצוני מצויין, טסט לש' נה. 03-349711 (#17647)
■ רום 78, מנוע פורד + טסט, במ' צב מצויין. 914776 (#19311)
■ רומים 1980 רום 1981 ממחדדת + טסט, 4200 ש"ח. 03-445623 (#1461)

סיאט

■ 127, 1979, 60,000, מכני מצוי' ין, 7500 ש"ח. 791354, בעבודה: 218147 ש-208 (#20213)
■ איביזה 1985, ראשונה, 39,000 ק"מ + אזעקה. 03-234432 (#4822) 02-690156
■ ג'י.אל.אקס, 1983, 20,000 ק"מ, כסף מיטלי (מחירון). 03-770473 (#10056)
■ החלף מכוניתך הישנה באחד מדגמי סיאט 1987, אפשרות בתשלומים!! סוקולוב 93 רמת השרון. 03-490683 המשיא 60 הר' צה. 063-24527 (#4622)
■ מאלגה 1200, ג'י.אל, מטאלי, 1.6.1986, אפשרות החלפה בזול. (#9745) 03-907552

מבצע!! בסיאט הדר השרון כר' טיס טיסה לאחרונה יוגרל בין רוכשי 50 סיאט 1987. (#12549) 052-455857

■ מכוניות בכל -סיאט-השרון" אפשרות החלפה לרכב ישן בה' דשו!!! ובתשלומים!!! (#18163) 052-455857
■ פנדה ג'י.אל. 1200 86, 22,000 ק"מ, יפהפיה + הנחה בגר' לבנה, פרטי. 052-445471 (#14421)
■ סיאט רונדה, ג'י.אל.איקס. 32,000 + טסט שנה + היטל. (#8705) 03-9329412
■ סיאט רונדה, ג'י.אל. 1984, אפשרות החלפה לזולה. (#13734) 03-256859
■ פנדה ג'י.אל 3, 1984, מהשכרה 54,000 ק"מ, מצויינת. (#10790) 03-9640813
■ פנדה ג'י.אל, סוף 84, מיטלי, 28,000, חדשה + טסט שנה. (#16161) 805732
■ פנדה 84, רדיו, אזעקה, שמורה, 42,000, הבלגה. 051-38019 (#10529)
■ פנדה ג'י.אל.3, 1984, ראשונה, מטאלי + טסט. 063-36835 (#134)
■ רונדה ג'י.אל.אקס, 1983, 1200, 32,000 ק"מ, שניה. 03-781327 (#14589)
■ רונדה 84, מהשכרה, שמורה + טסט + רדיוטייפ. 03-813559 (#13326)

סיטרואן

■ בהזדמנות ויזה אר.אי. 11 1984, ראשונה, היטל + טסט לשנה. (#9345) 03-9222180
■ בהזדמנות, ויזה סופר, 1124, 1983, מושגה + רדיו. 052-551652 (#12276)

בהזדמנות ג'י.אס.אי. פאלאס, 1300, 1983, במצב מצויין. (#16466) 03-770562

■ בהזדמנות, ג'י.אס.אי. פאלאס 1983, 40,000 ק"מ, מצויינת. (#11252) 5321489
■ בהזדמנות לנסיעות, ויזה סופר אי 1983, ביטוח + טסט. (#12278) 03-876394
■ בהזדמנות פאלאס 1983 + מזגן, ראשונה, 45,000, שמורה. (#14239) 03-773271
■ ג'.אס.אי 1981, שניה, מטאלי, 03-484027 (בית), 03-233032 (בעבודה). (#7065)
■ ג'י.אס.אי, 84, יד ראשונה, 35,000, מחירון. 03-5463748 (#20241) 052-554194
■ ג'י.אס.אי., 82, שניה, שמורה, (לא בשבת). 03-9322373, 03-9328630 (#7349)
■ ג'י.אס.אי. ספישל, 82, שניה, 92,000 ק"מ, מחירון. 03-9226618 (#11108)
■ ג'י.אס.אי פאלס, 1982, טסט, היטל. 03-743972 (#10676)
■ ג'.אס.אי, 1300, סטיישן, 81, טסט, רדיו, 08-411180 (#16224) 08-464949
■ ג'י.אס קלאב סטיישן 78, טסט לשנה, מצויינת. 480591 (#15868)
■ ג'י.אס.אי, סטיישן, 1983 + טסט והיטל, מחירון. 052-72137 (#1713)
■ ג'י.אס. קלאב סימוטיק 77, ראשונה + רדיוטייפ, שמורה. (#4556) 055-26266
■ ג'י.אס.אי. פאלאס, סוף 84, יד ראשונה, 15,000 ק"מ. (#5910) 03-258117/8 לא בשבת.
■ ג'י.אס פאלאס 1979, במצב מצ' ויין, מיטאלי כסף. 03-300514 (#7031)
■ ג'י.אס.אי. סטיישן, 1983, ראשונה + רדיוטייפ, 48,000. (#7628) 03-611686 (בעבודה)
■ ג'י.אס.אי. קלאב 83, סימוטו' טיק, מטלה, 31,000 ק"מ, ראשו' נה. 052-22769, 03-432529 (#10194)
■ ג'.אס.אי פלאס 1982, יד ראשו' נה + טסט, מצויינת. 053-85335 (#12954)
■ ג'י.אס.אי. סימוטיק 1982, מצו' יינת + תוספות, ראשונה + טסט. (#14311) 052-20863
■ ג'י.אס.אי. פלס 1982, שמורה, מיטאלי + טסט. 03-904033 (#14568) 03-9323217
■ ג'י.אס.אי. פאלאס, 1982, מטלי, טסט, מהודרת. 217758, 490836 (#16475)
■ ג'י.אס.אי. 1982, יד שניה, רדיו, מטלה. 052-452165 (#18620)
■ ג'י.אס.אי. פאלס 1984, ראשונה + אזעקה, 29,000 ק"מ, 16,500. (#19684) 03-802933
■ ג'י.אס.אי. 83, מצויינת, 56,000 ק"מ, יד ראשונה. 052-28289 (#66)
■ ג'י.אס.אי. פאלס סימוטיק 82, ביטלי, אזעקה מחירון. (#445) 03-490518
■ ג'י.אי.אס. סימוטיק, 1982 + רדיו, יד ראשונה. 03-450035 (#6647)
■ ג'י.אס. אי.פאלאס, 1982 סימו' טיק, ראשונה פרטית. 49,000 + מערכת + היטל, שמורה ומטופלת 03-319993 (#18303)
■ ג'י.אס.אי. 1982 יד שניה, 56,000 ק"מ, במצב טוב. 069-72141 (#16090) 053-34789
■ ג'י.אס.אי. פלאס, 83, ראשונה, 43,000 ק"מ + תוספות. (#6651) 055-95425, 055-93007
■ ג'י.אס.אי. 82, 80,000 ק"מ, רא' שונה, 13,000 ש"ח. 497151 (#10206)
■ ויזה, 83, ראשונה, 59,000, רדיו' טייפ, 1124, חייבת להמכר, שבתון בחו"ל. 057-75894 (#18918)
■ ויזה סופר, 1124, סוף 1982, אדומה, ראשונה. 03-447680 (#10299)
■ ויזה סופר אי, 1124, 1984, רא' שונה + טסט + מזגן. 052-25447 (#9849)
■ ויזה, אר.אי. 11, 1984, מיטאלי, כחדשה. 08-437430 (#10758)
■ ויזה, 2 סופר, 1983, ראשונה, 03-917578 לא בשבת. (#12412)
■ ויזה 1184, 1984, מצב מצויין, מטאלי. 03-411312 (#15913)
■ ויזה 1124, 1984, 14,000 ק"מ, כחדשה, 03-316796, 03-773441 (#17142)
■ ויזה 1124, 1983, שניה, 47,000 ק"מ, מצויינת, היטל + רדיוטייפ. (#17419) 349178
■ ויזה 1124 סופר אי 1984, ראשו' נה, מחירון, 22,000 ק"מ, 052-36142, 08-476519, באצלו 30/11 אל, כפר-סבא. (#20288)
■ ויזה 1124 1983, 28,000 ק"מ, מצויינת. 051-28511 (#19149)
■ ויזה קלאב, 1981, 57,000, שניה, מטופלת. 03-346657 (#19221) 03-733379
■ ויזה 83, ראשונה, 47,000 ק"מ, 03-717245, משעה 15:00 (#17340)
■ ויזה 1982, 66,000 ק"מ, מצויי' נת + טסט + היטל, מחירון. (#12911) 418007
■ ויזה 1124, 82, מצב טוב + טסט. 03-843718, 03-9714459 (#17263)
■ ויזה, 1983, 42,000 ק"מ, מצב מצויין. 9649410 (#9133)
■ ויזה, 82, מצויינת + טסט, 12,000 ש"ח. 03-263284, לנדר, ובבית: 03-489906 (#13824)
■ ויזה סופר, 83, 31,000 ק"מ, טל' פון: 233576, 260894 (#11485)
■ ויזה 83, 1124, ראשונה, שמורה + טסט. 42,000, 437844 (#15894)
■ ויזה סופר 83 1124, 5 דלתות, 37,000 ק"מ, ראשונה, טסט, 13,000 ש"ח. 03-248261 (#14235)
■ ויזה סופר אי, 83, מצב מעולה, 22,000. 053-41440 (#13660)
■ ויזה סופר, 1983, ראשונה הור' טית, 61,000. 9325041 בערב. (#14507)
■ ויזה סופר, 1983, יד ראשונה, בבית: 254868, בעבודה: 219191 (#13184)
■ ויזה סופר אי, 1983, מצויינת + רדיו + טסט. 03-391136 מ-17:00. (#6197)
■ ויזה סופר, 1983, יד ראשונה, מטופלת, 13,000. 03-650104 (#6463)
■ ויזה 1983, יד שנייה, שמורה, רדיוטייפ. 03-348125 (#11651)
■ ויזה סופר 1983, ראשונה, במצב מצויין, מיטאלי. 03-282293 (#12892)
■ ויזה סופר 83, יד ראשונה מצויי' נת, 18,000 ק"מ. 03-992524 (#14133)
■ חייבת להמכר!!! ויזה 11, ראשו' נה, 1984, מצויינת, אפשרי "דרכך לדרכך". (#18090) 03-225781
■ לגול נוסעים ג'י.אס. פאלאס, או' טומטית. 1978. 052-425167 (#19474)
■ מבצע!!! לבעלי סיטרואן, חל' קים חדשים ומשומשים לכל הס' גים + מגן + מתנות + צבע. 03-372483, 03-375898 (#7029)

מיוחד!! ויזה סופר, 1983, ראשו' נה, 38,000, רדיו. 03-411758 (#18831)

■ סיטרואן די.אס, 1970, 90,000 ק"מ, 2,000 דולר. 052-78044 (#8975)
■ סיטרואן, ג'י.אס.אי. פאלאס, סוף 84, 40,000 ק"מ. 06-476057, 08-410249 (#20266)
■ סיטרואן, ג'י.אס.אי. פאלאס, טובר. 03-611387 1983. 03-283673 אילת. (#6583)
■ סיטרואן ג'י אס פאלאס, 1979, 80,000 ק"מ, שמורה. 055-54126 (#18679)
■ סיטרואן, ויזה סופר, מודל 1983, מצויינת, ראשונה. (#16271) 08-475767
■ סיטרואן פאלאס, 1983, במצב מצויין, בערב: 052-490604 (#10400)
■ סיטרואן ג'י.אס.אי. פאלאס 1983 אוטוסטי + מזגן, 40,000 ק"מ. 03-291317 מראשון. (#13323)
■ סיטרואן ג'י.אס. 1973, מצב מצויין, טלפון: 03-904231 (#13653)
■ סיטרואן, ג'י.אס.אי, 1983, יד שניה, 46,000, מחירון. 225325 (#19353)
■ סימוטיק, 1979, מכני חיצוני מעולה!! 94,000, מחירון!! (#10251) 052-554921
■ סיטרואן ויזה, 82, יד ראשונה. (#1168) 063-62898, 03-991253
■ סיטרואן ג'י.אס. קלאב, 74, טסט ל-9 חודשים. 03-707581 (#17387)
■ סיטרואן ג'י.אס.אי. פאלאס 1983, ראשונה, 30,000 ק"מ. (#10004) 052-24560
■ סיטרואן ויזה סופר אי 83, מצ' יינת, מחירון. 9234884 (#20075)

קומפיוטסט, יש רק מחשב רכב אחד, הבודק את מכוניתך לפני הקניה, ומשווה לנתוני היצרן ה-V.C.T. של קומפיוטסט, היכל הספורט. (#952)

סימקה-קרייזלר

■ 1100, דרטיסוטיק, 1976, במ' צב מצויין + צבע. 052-553792 (#13600)
■ 1100, 78, במצב טוב, 3750 ש"ח. 03-284520 (#20036)
■ 1301, 1975, במצב טוב, 12,500 03-911214, 03-919615 (בערב). (#11805)
■ 1100/3, 78 מנוע משופץ במצב טוב. 03-9612828 (#12723)
■ בהזדמנות, 1300 + סייפ + שנה טסט, צבע מטאלי. 03-707348 (#1831)
■ סימקה 1301, אוטומאטית 1974 + רדיו. 052-32310 בערב וב' שישי. (#19031)
■ קרייזלר 1508 אס, 1978 + טסט. 02-931670, 03-324907 בזול. (#748)
■ קרייזלר 1307, 1979, מחבה + מזגן + רדיו. 052-448112 (#7951)

פולקסוגן

■ 411, מודל 70, טובה מאד, טל' פון: 055-74429 (#10590)
■ 1600/5, 78, במצב מצויין. 08-473074 לא בערב. (#12781)
■ ב-פולקסוגן-ענטר" מבצע מכו' ניות + גולף חדשים ומשומשים באחריות – שירות ותיקונים. המסגר 33, תל' אביב. 03-375898 (#18159)
■ בהזדמנות, גולף 1100, 82/5, (מהשכרה). 22,000 ק"מ, 08-222215 (#13754) 08-249112
■ בהזדמנות, פולקסוגן סנטנה, 1600, 1983, במצב מצויין. (#14053) 067-95693
■ ג'טה 1300, 1982, שניה כחד' שה 45,000 ק"מ. 063-51429 (#5738)
■ ג'טה ס'.אל. 1300, 1982, ראשו' נה, מצויינת + תוספות. (#10607) 055-51159
■ ג'טה 1300, 1981, במצב מצויין, טסט ל-8 חודשים. 03-729649 (#11768)
■ ג'טה 1300, 1982, ראשונה, באחריות, -בחכונות בליקס" (#13555) 03-335754
■ ג'טה, 1300, 1984, ראשונה, 35,000 ק"מ + תוספות. (#17868) 03-335754
■ ג'טה 1300, 83, 25,000, כחד' שה, אפשרות החלפה. 700521 (#14596)
■ ג'טה 1300, 81, 80,000 ק"מ, שניה, מצויינת. 03-267570 (#14930)
■ ג'טה 1500, 81, אוטוסט 59,000 ק"מ, מצויינת. 08-491523 (#17754)
■ גולף 1100, 1981, 5 דלתות. 063-24527, 03-490683 (#4615)
■ גולף 1100, 1977, מצב מכני מצ' ויין. טלפון: 03-842025 (#7135)
■ גולף 1100, 1981, יד שלישית, 90,000 ק"מ, אחרי טסט. (#8760) 052-70637 בערב.
■ גולף 1100 1981 שניה, 66,000, שמורה. 052-38797, 052-38573 (#11231)
■ גולף 1100, 1981, ראשונה, מצב מצויין + תוספות. 03-424302 (#13202)
■ גולף 1500, אוטוסטית, 1981, שנייה, 65,000 ק"מ. 03-854540 (#13742)
■ גולף, אל.אקס. 1100, 1983, אדומה, 03-447244, בערב (#14406) 052-29654
■ גולף 1100, 1982, 5 דלתות, במ' צב גדיר. 951711 (#17513)
■ גולף 1600, אוטוסט, 1977, 5 דלתות. 03-611782, 03-615313 (#18085)
■ גולף 1500, 1975, אוטוסטית, (טסט מבראת). 03-9224090 בע' רב. (#18474)

גולף 1600, כחולה, מיבוא אישי, 1981, 70,000 ק"מ, 3 דלתות, סטנדרט ארופאי + רדיו, 17,000 ש"ח, משרד. 03-913075, 03-916541, בית: (#16217) 03-9221884

■ גולף 81, מכבה, טסט, אזעקה. 08-482143, בעבודה: 057-76583 (#17043)
■ גולף 1980, אוטוסטית 1600, 67,000 + טסט, מצויינת. (#19667) 03-210637
■ גולף 1500/5 + 1980 + מזגן, לגול נסיעה. 03-745213 (#13812)
■ גולף 82, 1500, מזגן אוטומטי, במצב מצויין. 03-249446 (#13750)
■ גולף 1980, מעולה, 1500, 63,000 ק"מ. 252441, 490320 (#13282)
■ גולף 1979, 1500, אוטומאטי + טסט + אזעקה אלקטרונית. (#16570) 03-850680
■ גולף אוטומאטי, 1982, 24,000 ק"מ, כחדשה, ראשונה. 459643 (#19508)
■ גולף 82, 1300, מיטלי, במצב מכני טוב. 052-541331 (#20235)
■ גולף 1100, 82, במצב מצויין + טסט. 614012, 863893 (#2531)

גולף 1100, 82, מצויינת, 5 דל' תות, יד ראשונה. 722059 (#16491)

■ גולף 1100/5, 1983, קל'מפיון לשעבר, יפהפיה. 03-9234110 (#5406)
■ גולף 1100/3, 1977, מראשונה, מנוע 1981, 8,200. 052-35897 (#5605)
■ גולף 1979, 1100 + 5 + רדיוטי' יפ, 94,000 ק"מ. 08-220371 (#7470)
■ גולף 1100/3, 1983, מצויינת + טסט, בהזדמנות. 052-441423 (#12074)
■ גולף 1981 1100/5, ראשונה, 83,000 מיטאלי. 03-371711, 03-951501 לא בשבת. (#17562)
■ גולף 1100/5 1982, 46,000, מצויינת + תוספות. 03-236703 (#17706)
■ גולף, 1100/3, 1982, 51,000, שנייה, מצויינת. 03-764418 (#19376)
■ גולף 1982, 50,000 ק"מ, במצב מצויין + מערכת. 055-23729 (#6993)
■ גולף 1981, 1100/5, ראשונה, רדיוטייפ + טסט היטל, מחירון. (#15410) 03-411352
■ גולף 1100, 5 דלתות, 1976, מהודרת, טלפון: 052-20311 (#19224)
■ גולף 82, 1300/5, 90,000 ק"מ, 15,000 ש"ח. 052-22226 (#19613)
■ גולף 1300, 5, 82, מיטאל ראשו' נה, 23,000 ק"מ. 03-455119 (#19975) 03-490788
■ גולף 3/1100, 1982, ראשונה, מצב טוב. 052-445054 (#16183)
■ גולף 79, אוטוסטית, ראשונה, בבית: 08-469315, בעבודה: (#14854) 055-30732
■ גולף 83, אדומה, יפהפיה, יד ראשונה, כחדשה. 03-349710 (#6835)
■ גולף, 1984, ג.טי.אי. מיוחדת + כל התוספות האפשריות. (#20209) 063-37543
■ דבל קבינה, 71, מנוע 83, מחי' רון. 055-83833 (#4748)
■ דבל 81, שניה, טסט, רדיו, מנוע מחירון. 803788 (#5151)
■ דבל קבינה, 70, שמורה, מצב מצויין. 03-315366, 03-318169 (#7801)
■ דבל קבינה 85, ראשונה, חדשה, מחיר מחירון. 08-224019 (#8676)
■ דרבי מודל, 1981, במצב טוב. (#17976) 03-316796
■ חיפושית 1300, 1972, שמורה, אחריות למצבר + רדיו. (#6126) 052-454158
■ חיפושית 1300, 1971, מצב מכני טוב. 4,500 03-315821 (#1836)
■ חיפושית 1200, 1973, שלישית, מיוחדת + טסט + תוספת. (#6095) 063-72151
■ חיפושית 1300, 1973, מחירון, מצויינת. 055-59090, לא בשבת. (#7126)
■ חיפושית 1300, 1973, ראשונה, מצב מיכני מעולה. 03-230587 (#9043)
■ חיפושית 1200, 1976, ראשונה + רדיו. 03-359186 לא בשבת. (#10433)
■ חיפושית 1300, 1966, שמורה היטב, אחרי צבע. 052-542135 (#11336)
■ חיפושית 1300, מקורית, 1973, שלישית. 052-86889 (#11400)
■ חיפושית, 1300, 1973, שמורה, מצבר חדש. 03-895612 (#13727) 053-52605
■ חיפושית 1300, 1969, מכני חיצ' וני טוב, מחירון. 03-734928 (#16330)
■ חיפושית, 1300, 1971, מקו' רית!! מצויינת!! יד שלישית. (#16412) 052-540212
■ חיפושית 1200, 1976, יד שלי' שית, מחיר מחירון. 04-934226 (#17004)
■ חיפושית 1300, 1970, במצב מצויין!! מחירון 052-533719 (#19472) 03-373961
■ חיפושית 1300, 1966 + טסט יפהפיה. 03-797267 (#19980)
■ חיפושית 1302, 1972, 5,000 ש"ח. 052-88267 מ-16:00. (#20092)
■ חיפושית, 1973, דגם אמריקאי 1303, מכני טוב. 03-862280 (#17303)
■ חיפושית 1973, דגם אמריקאי, 1300, אוטוסטית, מחירון. (#17657) 03-720616
■ חיפושית 81, ראשונה, 52,000, טסט 9 חודשים. 03-991256 (#10149)
■ חיפושית 1200, במצב טוב, מטלי, 2,600 דולר. 03-761822 (#9904)
■ חיפושית, 1968, צבע, מחודשת, במצב גדיר. 03-9371862 לא בש' בת. (#9584)
■ חיפושית 1973, במצב מצויין, שמורה. 03-865653 (#13960)
■ חיפושית 1969, במצב מצויין, מחירון, אחרי טיפול. 03-795655 (#14257)
■ חיפושית 1973, מנוע חדש, מעולה, טסט לשנה. 063-99825 (#14845)
■ טרנספורטר חלונות מטפלים וכו', 1983. 067-96791, 067-97060 (#9470)
■ טרנספורטר 84, יד ראשונה, כחדשה. 055-92325, 03-780716 (#4824)
■ טרנספורטר 1983, יד ראשונה, מצב מצויין. (#15954)
■ טרנספורטר 83, לאחר אוברול, חלונות ומושבים. 052-36068 (#8659) 052-33419
■ למכירה גולף 1300, 3 דלתות, 84, חדשה. 04-720137, 04-723300, 04-381577 בערב (#6280)
■ לגול נסיעה, לטה, 1300, 1983, 43,000, מזגן. 051-91319 (#19002)
■ לרכוש/למכור מכונית -הללי שרותי רכב" לשרותך. (#18381) 052-442473
■ מבצע -כדורגינג"!!! מומחה 650, אונדזור 1986, האמנמע הא' דאלי 10,968 ש"ח, קליבה 250, קמטום 1986 6,250 ש"ח, למנו' טה 200 1986 3,990 ש"ח, תכ כל סוגי הקטנועים החל מ-1,200 ש"ח. כל האופנועים חדשים ויד שניה בעולם, ו-12 תשלומים ב-דינמיקו" פינסקר 11, ת"א, 280429, פתוח במוצש"ק. (#14853)
■ מדרכן לדרכן פולקסוואגן פו' לו, מודל 1985, כחדשה. (#12411) 03-457077
■ מסחרית 2000, 76 אחרי אוברול וחיפושית 1300, 1973. (#9855) 03-441874
■ פאסאט 1600, 1976 + מזגן, מצב מכני מצויין. 052-442825 (#15156)
■ פאסאט סטיישן, 1600, אוטומ' טי, 1977, שנייה, בעבודה: (#20183) 053-27017
■ פאסאט סטיישן, 77, 1600, שניה, טסט לשנה. 063-37220 (#14458)
■ פאסאט, 1300/5, 1982, ראשו' נה 52,000, מעולה!! 052-85090 (#5800)
■ פאסאט, 1300/3, שניה, מצב מצויין, לגולים. 03-9322307 (#12639) 03-9320843
■ פאסאט סטיישן 78, אוטומ' טית, בגרטים: 03-998149 (#16160)
■ פאסאט 1600, אוטוסטית + מז' גן, שמורה, סוף 1983. (#19946) 052-342469
■ פאסט 1300, 1980, שמור, דר' טימטשי, בערב 03-9325997 (#41119)
■ פאסט 1981, במצב מעולה, טל' פון: 03-705346 (#17884)
■ פאסט 1300, 80, מצב מכני מצ' ויין. 052-38447, 069-74470 (#8026)
■ פאסט אוטומטי 1980, במצב מצויין. 053-36292 (#8914)
■ פאסט סטיישן 1600, מכבה, רא' שונה, שמורה!! 783915, 787636 לא בשבת. (#9723)
■ פולו 80, 79,000 ק"מ, מצויינת, יד שנייה. 392312 (#6422)
■ פולו, 1981, מראשונה, טלפון: (#16500) 052-551017
■ פולו 1979, 4,400 דולר, טסט, (#5996) 03-9326376 לא בשבת.
■ פולו 81, טסט ורדיו, ראשונה, במצב גדיר. 03-7517859, 03-7514123 בערב. (#15128)
■ פולו 79 במצב מצויין, 81,000 ק"מ. 052-445643, 03-382912 (#17454)
■ פולו 1976 מהשכרה, 5,000, כשי' רה 03-458510, במשך השבוע: (#12936) 052-557762
■ פולו, 1982, במצב מצויין + רד' יוטייפ וטסט. 03-622485 (#6353) 03-428803
■ פולו 1981, במצב מצויין, טסט שנה. 945903, 959217 (#9373)
■ פולו, 1982, יד שלישית, טסט לשנה, מצויינת. 03-9221313 (#11751)
■ פולו 82, שמורה שיפוץ, מנוע לבנה. 03-349446 (#13007)
■ פולקסוואגן 411, 1972, אוטומ' טית במצב טוב. 3,500 778913 (#11613)
■ פולקסוואגן חיפושית 1963, 750 דולר. טלפון: 03-314806 (#10852)
■ פולקסוואגן דרבי 1100, 78, 76,000 ק"מ, מחירון. 03-261684 (#346)
■ פסאט 1982, סטיישן יד ראשו' נה, מהדרת. 03-737743 (#19978) 08-472640
■ פסט 1300, 1983, 200,000 ק"מ, מחכה "ג.ק.ל." 051-38886 לא בשבת. (#13492)
■ קבריולט גולף 1800, שמורה 1985, כמו חדשה. 03-419459 (#6306)

קומפיוטסט, יש רק מחשב רכב אחד, הבודק את מכוניתך לפני הקניה, ומשווה לנתוני היצרן ה-V.C.T. של קומפיוטסט, היכל הספורט. (#12339)

■ קומל מפואר 1984, ראשונה, מצויינת + תוספות + טסט. (#20321) 055-53275
■ שירוקו 78, פירוה ביתית 8000 ק"מ + תוספות. 03-593461 (#936)

פורד

■ 1300/4, 1974, טסט לשנה, ½ אוברול + קבלנה + תוספות, סט' רה. 341932 (#14085)
■ אסקורט 75 + טסט, 4 דלתות, במצב מצויין. 03-9643871 (#19095)
■ אסקורט 1972/2 + טסט לשנה, במצב טוב. 03-953912 (#7106)
■ אסקורט 1300, 1977 אוטומ' טית. 052-441537 בערב 052-447469 לא בשבת. (#10274)
■ אסקורט 1300 + טסט, 1973, בהיצה שמורה!! 052-545340 (#11671) 052-555504
■ אסקורט 1300, 1975, במצב גדיר מכני + צבע. 03-806431 (#20025)
■ אסקורט, 75, יפה, 1300, A, אח' רי אוברול. 762120 (#9444)
■ אסקורט 1971 + טסט יד שלי' שית, 2200 ש"ח. 052-550640 (#9660)
■ אסקורט 1100/4, 72, סוכה, 1,600 ש"ח. 03-589158 (#7196)
■ אסקורט 1100 1971, 4 דלתות. 03-476200, 03-476404 (#13055)
■ אסקורט, 1100/4, 1973 + טסט, מצויינת. 053-22263 (#19389) 063-38948
■ אסקורט 1977, טסט לשנה, 60,000 ק"מ. 03-801811 (#13149)
■ אסקורט, 1300, 1975/4 + אוב' רול + אזעקה + צבע. 053-98330 (#19398)
■ אסקורט 1971, 1100/4, מכני חיצוני טוב. 03-703680 (#19760)
■ אריקה, 1100, 1982, 45,000 ק"מ, מצב מצויין. 03-352605 (#14361)
■ אריקה 1300, 1982, טסט לש' נה, רדיוטייפ, שניה. 052-453621 (#7009)
■ אריקה 1600, 1983, יד ראשונה, מצויינת!!! 03-295394 (#12019) 052-87038
■ אריקה, 1300, ממוניה, 83, רא' שונה. 03-492579, 052-454203 (#1382) 063-36175
■ אריקה 1982, 1300, מקורית, במצב גדיר. 052-24914 בערב. (#19693)
■ אריקה 1982, משרד הביטחון לשעבר. טלפון: 03-860456 (#101)
■ אריקה, 1985, מהשכרה + מזגן, היטל, מצויינת, בהזדמנות. (#6327) 03-580601
■ אריקה, 1982, משופצת + אחריות, -פורד" שרות פורד. (#7496) 03-254641
■ אריקה ג'י.אל. 1982, מיבוא אי' שי, שניה, 70,000. 03-476198 (#12989)
■ בהזדמנות!! קורטינה 1300, 1982, ג'י.אל. 40,000 + טסט. (#215) 03-833418
■ בהזדמנות, אסקורט 1100/4, במצב מצויין, 5561436, משעה 13:00 (#11602)
■ בהזדמנות, ברזה 1981, יפהפיה + היטל + טסט, 8200. (#14868) 03-589119
■ ברזה 1300, 1978, 88,000 ק"מ, שניה, 7,700. 03-850406 (#17283)
■ ברזה 1300, טסט לשנה, 78, מכני מעולה. 886021 (#11109)
■ ברזה, אי.אל. שנת 80 + טסט לשנה. 03-774077 מ-14:00 (#14462)
■ ברזה סטיישן, 1979, מנוע 86 + טסט והיטל. 03-790630 (#17852)
■ ברזה 80, 1300, אוטומאטית, משרד הבטחון. 947082, בעבודה (#1763) 375978
■ ברזה 76, 1300 במצב מצויין, טסט + היטל. 769893 (#14095)
■ ברזה 1977, 1300, שלישית + טסט, במצב מצויין. 310242 (#20338)
■ ברזה אוטומטית 1977, שניה, פרטית + טסט. 03-581384 בערב. (#16047)
■ ברזה 77, מצויינת, טסט והי' טל לשנה. 052-63743 (#1674) 052-63736
■ ברזה 1977 (במשלוחות לשוק' בין) רכב שני במשפחה. 5519192 (#1830)
■ ברזה 80 + היטל, טסט, בהז' דמנות, יפהפיה, מטופלת. (#9359) 374989
■ ברזה, 1976, ראשונה, אוטומ' טית, במצב בינוני, צ'צ'יק. (#10090) 03-642988, 03-642985
■ ברזה 81 אס.אל. (משה"ב) מצוי' ינת, מחירון 20%. 03-498261 (#13922) 03-380040
■ טאונוס 17, אם 1971 + רדיו 1000 דולר. 03-342750 (#19211)
■ יוהנקה!! פיאסטה 957, 1985, ראשונה, מחירון. 063-32736 (#9128) 063-31257

ליידה 85, מיטלי, מזגן + מסיט, מנוונים + סודילבים. (#15624) 03-789831

■ למכירה סיירה אוטומטית 83, 1600, 73,000 ק"מ. 053-57054 (#17878)
■ למסירה סיירה!!! אסקורט 1986 + 1111987 + אחריות!!! 03-236824, 03-225217 (#18350)
■ סיירה 2000, אוטומטית, 1984, ראשונה, שמורה!! 052-84825 (#8015) 052-54333
■ סיירה, 1300, 1983 + מזגן, טסט לשנה, ראשונה. 03-5514752 (#13238)
■ סיירה 1600, 1983, אוטומטית, ראשונה. 055-21448, לא בשבת. (#16432)
■ סיירה 1600, אוטומטי.,גיזה, 1983 + כל התוספות. 053-88838 (#19070)
■ סיירה ליזה 1600 יבוא אישי 1983, 5 הילוכים + כל התוספות!!! (#5675) 052-449917
■ סיירה 1986, אוטומטי, 1800 ג'י.אל. מטאלי + מזגן + תוספות. (#19217) 846250
■ סיירה, 86, אל 1600, הוצה, אזי' רית ותוספות. 03-876468 (#14639)
■ סיירה 1600, אוטומטית 83, מעולה. בעבודה: 057-74846 בבית: 057-416385 (#19283)
■ סיירה 1983, 1300, יפהפיה, מערכת + טסט. 03-9233428 (#1369) 03-483369
■ סיירה 1984, 2000 אל, 17,000, 27,000 ש"ח. 052-72424 (#16704)
■ פאסטה אל 1979 יפהפיה, במצב מצויין. 03-5565133, 03-857236 (#3591)
■ פורד טאונוס אוטומאטי, 1600, 1982, מעולה. 03-807142 (#12890) 03-895701
■ פורד אסקורט, 1300, 1974, 4 דלתות. 03-322032, 03-498302 (#19628)
■ פורד פיאסטה 1985, 1100, במ' צב מעולה. "סובבל" 03-242008 (#13317)
■ פורד ברזה, מודל 79, 4 דלתות. (#18854) 052-447351
■ פורד קורטינה 82, מנוע 2000, טסט לשנה. 08-232840 (#612)
■ פורד אריקה, 1982, מחירון. בע' בודה: 053-37859 (#7613)
■ פורד, פייסטה 78, מחיר מחירון. טלפון: 5592480 (#13843)
■ פורד סיירה 83 אקסאל אוטומ' טי + מזגן + רדיוטייפ, במצב מצוי' ין, אחרי אוברול. טלפון: (#18374) 03-915605
■ פיאסטה בי 83, ראשונה + טסט, 051-307534, 03-992163 (#15946)
■ פיאסטה 1100 1983 יד שניה + טסט כחדשה. 03-589055 (#12589)
■ פיאסטה, יד ראשונה!!! 1100, 1984, תוספות. 03-354856 (#16908) 03-346184
■ פיאסטה 1100, 1985, 12,000 ק"מ, כחדשה. 03-9264337 (#20346) 03-202487
■ פיאסטה אל 1982, ראשונה, 77,000, בעבודה: 828347, הבית: (#3778) 284876
■ פיאסטה 1979, 957 אל, מכני מצויין + סייב. 052-88630 (#6405)
■ פיאסטה 1983, 957 סמ"ק שניה מהשכרה + תוספות. 03-9611532 (#13241)
■ פיאסטה 82 מהשכרה, 957, רדיו, טסט + היטל. 03-486473 (#10762)
■ פיאסטה 83 אל, 65,000, ראשו' נה + טסט + סייב + אזעקה. (#10169) 858270
■ פיאסטה 1100, 84, ראשונה, 21,000 ק"מ, מטלי + תוספות. (#4781) 493794
■ פיאסטה, 1100, 84, 28,000, רא' שונה, 16,200. 053-55519 (#8409) 053-33593
■ פיאסטה אל. 1979, ראשונה, 62,000 ק"מ, מטאלי. 03-353460 (#19084)
■ פיאסטה, 1981, מהשכרה + תוספות. 053-96119 (#14445)
■ פיאסטה, 1982, 1100, טסט לשנה, במצב מעולה. 03-470053 (#9086)
■ פיאסטה 78, מהשכרה, 90,000, טסט לשנה, שמורה. 739360 (#18680)
■ פיאסטה 83, מהשכרה, גדיית, 859259 + טסט + היטל. 60,000 (#17270)
■ פיאסטה בי 1983, מהשכרה + רדיו, 53,000 ק"מ. 052-552865 (#5340)
■ פיאסטה בי. 82, מהשכרה, יד שניה, 42,000. 052-32586 (#11348)
■ פיאסטה 1983, מהודרת + היטל + טסט, 36,000. 854557, 861942 (#18310)
■ פיאסטה 1980, שניה, במצב מצויין, פרטי. 03-480425 (#15839)
■ פיאסטה 1979 אל, מצויינת, מי' טאלית + טסט. בעבודה: (#5706) 03-282664
■ פיאסטה 84, ראשונה + טסט + אזעקה + רדיו. 955640 בערב. (#7260)
■ פיאסטה, 84, שמורה, מכני מעו' לה, מערכת + אזעקה. 053-99975 (#8441)
■ פיאסטה 83, ראשונה, מהשכרה, מכני מצויין + מערכת. 363165 (#11719)
■ פיאסטה בי. 1983, מהשכרה + טסט, במצב מעולה. 03-854492 (#14341)
■ פיאסטה, 1978, במצב מצויין, לאחר אוברול. 03-443987 בערב. (#19004)
■ פיאסטה 1100, שנת 82, מצב טוב. טלפון: 052-23169 (#18978)
■ פייסטה 81, 87,000, מהשכרה, מיוחדת + מערכת + אזעקה. (#12116) 595482
■ פיסטה 84 כחדשה, יד ראשונה, 13,500 ק"מ. 053-43298 (#14471)
■ פיסטה, 1983-6, קורטינה, 1982, אסקורט 1979, (בחשורה). (#1166) 03-383128
■ קורטינה 1600 G.L., 1979, אוטומטי, חדשה להלוסין! (#6792) 03-595767
■ קורטינה 1600, 1979 + מזגן + אוטוסט + תוספות, שמורה כחד' שה. 03-743895 (#15058)
■ קורטינה 1600 אל, אוטומאטית, 1982, עם מזגן. 052-72094 לא בשבת. (#19061)
■ קורטינה 1982, 37,000, אוטומ' טית + מזגן. 03-229257, בערב. (#11392) 052-77539
■ קורטינה 1600/82, רגיל + מזגן, עבודה: 03-792998, 053-98873 (#13634)
■ קורטינה סטיישן 1981, 1600, אוטומאטי, 83,500 ק"מ, יד שלי' שית, טסט והיטל מבדואי. (#19045) 052-21113
■ קורטינה 1600, 75 רגיל, 052-556772, 052-555113, מ-17:00-20:00 (#10115)
■ קורטינה, 1982, 1300 ג'י.אל, שמורה ומטופלת. 08-225801 (#6701) 08-231150
■ קורטינה 1300, ג'י.אל 82, מצו' יינת + טסט. 889008, 827285 (#17427)
■ קורטינה ג'י.אל. 1982, במצב מצויין, 70,000 ק"מ, מיטאלי + אזעקה + רדיו סייב, טסט לשנה. (#18317) 03-5510685

רק בדיקת קניה במחשב קומפ' יוטסט, מקנה לך תעודת אחרי' ות ל-6 חודשים, שלט קומפי' יוטסט בחזית היכל הספורט. (#12286)

■ התחדשה בא לרוחץ את מכונ' תך בתחנת הדלק -פרפלתסוך" הרצל 116, תל-אביב, פתוח עד 19:00 (#9514)

פיאט

■ 131 ס'.אל. 1982, אוטומאטי, מהשכרה. טלפון: 03-5560734 (#18529) 03-856940
■ 131, 1981, 1600 + מזגן + טסט, 52,000. למכירה בתאריך: 10/8/86. להצעות: 08-227724 (#20079)
■ 131, 1600, אוטומטית, 1979, במצב טוב. 08-471511 (#6894)

131 סופר מרפיורי 1600, 81, מיוחדת, יד ראשונה, 77,000 ק"מ, מזגן, חלונות כהים, צמי' גים מיזליג, כסאות מיוחדים, אזעקה, סטריאו. 03-250122 בשבת 03-403706 (#7063)

■ 131, 1600, אוטוסט, 1980, מה' שכרה, שניה. 052-25277 (#8089) 052-24260
■ 131, 1600, אוטומטית, 1980, טסט לשנה, מצויין. 03-229158 (#13426)
■ 131, 1600, סטיישן אוטומאט, 1979, במצב מצויין. 052-77303 (#19772)
■ 131, סופר מרפיורי, 81/82, שניה + מזגן. 03-492420 בערב. (#11512)
■ 127/2 + 60,000, 1983, + היטל, טסט, מהשכרה. 03-9221431 (#1630)
■ 127/2, 1980, מהשכרה, ראשו' נה, 90,000 ק"מ + טסט. (#3963) 052-448924
■ 127/2 1981 שמורה + טסט + תוספת, מחירון. 053-36977 (#5782)
■ 127/2, 1983, משנייה, 65,000 ק"מ. 052-455050, 052-542821 (#7840)
■ 127/2, 1981, שניה, 54,000, מחירון, רדיו. 053-57782 (#20217)
■ 132, אוטומטית 1978, פרטית + טסט + מערכת, 5,800 ש"ח. (#19503) 03-908967
■ 132, 1600, אוטומטית, 1974, צבע חדש + טסט. 052-84898 (#19615)
■ 127/3 1983 מיידי, 39,000, מצויינת, ראשונה. (#16200) 03-390115 (#16200)
■ 133, 1979, במצב מעולה, 40,000 ק"מ + רדיו. 03-5593358 (#20149)
■ 133 850, 1979, שלישית, 106,000 ק"מ. 053-36292 (#11983)
■ 127/4, 79, ס'.אל, 55,000, שלי' שית, מצויינת. 03-353457 (#19605)
■ 124, רגילה, 1979, מצויינת, דצמבר + רדיו. 053-24340 (#15266) 063-23616
■ 124, 1971, מצב מכני מעולה. (#19881) 053-99565
■ 124, 1400 ספיישל 1973, במצב טוב. 03-858209 (#4001)
■ 1200,124, 1969, במצב מעולה + טסט. 03-911070 (#9154)
■ 127/5, 1982, ראשונה + טסט, 59,000, מחירון. 03-9327478 (#4007)
■ 127/5, 1981, 72,000 + רדיו, כחדשה!! מחירון!!! 052-552692 (#14875)
■ 127/5 + 1983 + טסט, מצויינת. 052-25517 לא בשבת. (#16595)
■ 127/5, 1982, ראשונה, 48,000, מנוע יחיד. 03-499714 (#18904)
■ 127/5, 1984, 1050 סמ"ק, מצב מצויין. 052-442671, 052-33383 (#19914)
■ 127/5 1981, שלישית, 75,000, במצב טוב. 792686, 9714782 (#20122)
■ 126, במצב מעולה 74 + טסט לשנה, 1500 ש"ח. 052-444842 (#12862)

הטלפון החדש של לוח מעריב
03/251333

לך על בטוח לוח מעריב

■ 127, 1982, יד־שניה, 60,000 ק"מ, מטולה. 052־455259 (#279)
■ 127, 1980 + רדיוטייפ + מגבר, במצב מצוין. 08־473223 (#3528)
■ 127, 1981, 49,000 ק"מ, שניה, במצב מעולה. 03־9323480 (#4464)
■ 127, 1979, טסט + הילוך לשנה. 03־904660, 03־913120 (#4944)
■ 127, יחצפית, 1978, בטיפול ובידור היומיים 03־882959, 08־240072 (#5698)
■ 127, 1979, סטיישן, שניה, במצב מצוין + טסט. 08־223777 (#6151)
■ 127, 1981, 50,000 ק"מ, מעולה, 7600 ש"ח. 055־53162 (#10699)
■ 127, 1983, שניה, יחצפית + טסט (מחירון) 052־440395, 052־457639 (#12068)
■ 127, 1979 + טסט לשנה + רדיו, 83,000, מצויינת. 03־806887 (#13051)
■ 127, 1985, 1050, ראשונה, 15,000 ק"מ, יחצפית. 03־396724 (#14893)
■ 127, ספורט, 1982, 43,000, מד"ב. 052־78279, 03־215369 (#14894)
■ 127, 1981 + טסט + היטל + רדיו, 76,000 ק"מ. 08־220793 (#15153)
■ 127, 1982 + טסט + היטל, מצב מצוין. 03־625752, 03־738150 (#16718)
■ 127, 1983, 5 דלתות, מנוף + טסט, 35,000, במצב מצוין. 08־220315 (#17045)
■ 127, 1978, 94,00, מהסוכנות + טסט מצוין. 08־468258, בערב. (#17047)
■ 127 ספורט, 1981 + תוספות, 57,000 ק"מ, בערב. 03־5321080 (#18263)
■ 127, 1979, מכני מעולה, 75,000 ק"מ, בהזדמנות. 057־39218 (#18301)
■ 127, 1983, ראשונה, טסט לשנה, מצב מצוין. 03־238789 (#19146)
■ 127, 1983, ראשונה, 68,000 ק"מ, מצב מצוין. 03־410040 (#19679)
■ 127, חדש, 1984, 15,000 ק"מ. 03־891750, 03־833246 (#19741)
■ 127, 1983, 300698, 301492, 397051, 304639, 395155 (#20263)
■ 127, 1975, על הכביש מ־1981, אוטומטית, לרציניים. 03־738982 (#6540)
■ 127 (מודל 85), ראשונה, 15,000 ק"מ. 293882 (#14570)
■ 127, 84, ראשונה, 23,500 ק"מ, במצב מצוין. 03־955812 (#11665)
■ 127, 84, ראשונה, 29,000 ק"מ + טסט + היטל כרמאל. 03־338092 (#18553)
■ 127, מודל 83, יד־שניה, במצב טוב. 905084 (#10733)
■ 127, 83, 5 דלתות, ראשונה, 41,000 ק"מ. 392184 (#16690)
■ 127, ספורט, 1300, ראשונה + רמקולים, שמורה, 8,300. 052־444903 (#6301)
■ 127, 82, 59,000 ק"מ, טסט, 3 דלתות. 053־92645 (#7930)
■ 127, 82, סטיישן, 36,000 ק"מ, יד־שניה. 03־5461969 (#8696)
■ 127, 82, במצב מצוין, טלפון: 03־481089 (#19675)
■ 127 ספורט, 81, 83,000, שליטה, מכני מצוין. 052־558752 (#10325)
■ 127, 81, 57,000, טסט שנה, שניה, שמורה. 9223139 (#13626)
■ 127, ספורט, 80, בירה, 64,000 ק"מ. 03־384587, 03־877999 (#9277)
■ 127, 5/1983, כחדשה, שניה + טסט + תוספות, 33,000. 03־771445 (#10752)
■ 127 1979/3, יד שלישית, אפשרות הזלפה. 03־9613892 (#15070)
■ 127 3/, 1984, 26,000 ק"מ, היטל + טסט + תוספות. 03־345759 (#17084)
■ 127 2/, 80, 75,000 ק"מ, שמורה, היטב, טסט לשנה. 053־59411 17:00־ (#20238)
■ 127, 1050, 1984, ראשונה, בעבודה: 03־821561, ובבית: 052־556245 (#16092)
■ 127, 1050, 1984 + מיטאלי + טסט לשנה. 886488, 5512877 (#19716)
■ 127, 1050, 1985, ראשונה, מחירה במחיר מציאה. 03־904135 (#602)
■ 128, סטיישן 1978, דו־שיבוסי. 03־495634 (#1991)
■ 128, כחדשה, 1982, יד ראשונה, מצב יחיד. 03־886113 (#5650)
■ 128 ספורט, 1300, 1976, מסודרת תשמורה + טסט. 03־952852 (#392)
■ בהזדמנות 131, 1600, אוטומטי, 1981, מצב מצוין. 9231376 (#10999)
■ החלף מכוניתך הישנה באחת מדגמי פיאט החדשים. אפשרות לתשלומים נוחים. סוכנות פיאט ת"א 03־446743 (#6323)
■ "הללי שרותי רכב" העברת טסט 30 רישיונות מרישוי 20. 052־442473 (#18385)
■ יחצפית!! 128, 1982, מעולה + טסט, אפשרות הזלפה. 03־445623 (#1355)
■ למכירה/החלפה, פיאט 127, 1050 שנת 85, הזלפה במשרד 81־80, אוטומטית. 03־363269, לא בשבת. (#10946)

> ✓ לספורטיבית, פיאט 127, ספורט, 1983, 1300, 5 הילוכים, בבית. 053־98072, 03־234505 (#11897)

> ✓ מבזק הרצליה – פיתוח, 7 דקות נסיעה מצומת ת"א, 052־557159, מ.ה.ב, ליד הקניון ר"ג. 03־780892 ● בדיקות רכב לקניה + אחריות לבדיקה!! ● רישוי שנתי!! הצוות המקצועי הוותיק ביותר בארץ. (#17479)

■ מבצע!! ריטמו 65, 1300, סי.אל, 1981 + טסט לשנה + אחריות אפשרות הזלפה כ־9,000 ש"ח. במשרד: 03־7515284 (#17521)
■ מהודר 131, מנור מרסדי 1600, אוטומט 80 + טסט. 7515960 (#19718)
■ פיאט 127, שנת 79, 90,000 ק"מ, טלפון: 03־359754 (#13176)
■ פיאט 127, 1983, ראשונה, 42,500. 03־210371 לא בשבת. (#5246)
■ פיאט 127, 1979, יחצפית + רדיו, במצב מצוין. 441788 (#5534)
■ פיאט 124, 1972, מצב טוב, מחירון. 03־992410 (#6341)
■ פיאט 127, מודל 1980, מצב מצוין מצוין. 347054 (#9181)
■ פיאט 127,5, 1983, ראשונה, 053־24522, לא בשבת. (#10919)
■ פיאט 127, 1983, יד ראשונה, 2 דלתות. 03־901336 (#12149)
■ פיאט ריטמו 1100, 1982, שניה, מטיל, מצויינת. 03־909739 (#12299)
■ פיאט 127, 1983, במצב חדש!!! אוטומטית + רדיו. 03־392399 (#17062)
■ פיאט 127, 1980, במצב מצוין + מסודרת, יד שניה, 64,000 ק"מ, בהזדמנות. 58807 (#19098)
■ פיאט 131, 78, טסט לשנה, מצב מצוין. 03־736668 (#16390)
■ פיאט 131, 1600, אוטומטי, 79, מחירון. 053־34258, 053־41197 (#17792)
■ פיאט 127, 74, במצב נדיר, בעבודה: 03־932507, 03־909334 (#9747)
■ פיאט 127, 82, שניה + רדיוטייפ, במצב מעולה. 03־9226213 (#4916)
■ פיאט 127, 82, במצב מצוין, יד־שניה. 03־218407 (#19759)
■ פיאט 5/127 1981, במצב מש־לה. 725014 (#1155)
■ פיאט 127/3, 1979, 79,000, שמורה, מחירון. 052־27627 (#15511)
■ פיאט פנדה 1982, 40,000, מצב־רה. 052־553803 (#6115)
■ פיאט 127/2, 1979, 90,000 ק"מ, מחירון. 053־96203 (#16431)
■ פיאט 127, 1050, 1985, מעולה, מחירון. 053־42782, 053־64926 (#16730)
■ פיאט 127, 1050, 85, 16,000 ק"מ מכונה. 055־92483 (#18195)
■ פירוס, 1982, מצב מצוין, יד ראשונה, מחיר מחירון: 03־656096, 03־658860 (#19148)
■ פנדה 1982, יד ראשונה, 36,000 ק"מ. 055־30775, 03־877763 (#19761)
■ פנדה, 1982, יד ראשונה, 45,500 ק"מ, מחירון. 03־396035 (#6110)
■ פנדה 1982, שמורה ומהודרת, 42,000 ק"מ + טסט + אפשרות הזלפה: 03־440678, 651435 בערב. (#18328)
■ פנדה, 1982, 60,000 ק"מ, במצב מצוין. טלפון: 052־454124 (#16662)
■ פנדה, 82, מצויינת, חייבת לעבור. 052־550352 (#16208)
■ פנדה 1982, מצויינת בהזדמנות. עבודה: 03־433259, בית: 03־347607 (#14019)
■ פנדה 82, יד ראשונה, במצב מצוין. 03־946736, בראשל"צ. (#16726)

> ✓ קונטיננטל, יש רק מושב רכב אחד, הבודק את מכוניתך לפני הקניה, השווה לתנאי היצרן ה־V.C.T. של קונטיננטל, היכל הספורט. (#951)

■ רנו 70, 1300, 1983, 40,000 ק"מ, מחירון. 057־38138, 057־941403 (#1005)
■ רנו 70, 1300, 1985 + מערכת, פרטית, ראשונה. 03־586985 (#17257)
■ רנו 85, 5 הילוכים, מגן שמשה לעבור במחיר מציאה. 02־228222, בית: 02־761146 (#5806)
■ ריטמו 65, 1981, ראשונה, טסט + היטל. 03־311503, 10,500 (#10001)
■ ריטמו 82, 49,000 ק"מ, במצב מצוין. טלפון: 03־9324582 (#10102)
■ ריטמו 1300 סי.אל 1982 + טסט!! 11,000 ש"ח!! 03־7515284 (#16001)
■ ריטמו 1100, 1982, מצב מכני, מצוין. 03־9643352 (#708)
■ ריטמו 1300, אוטומטי, 1983, יד ראשונה, טסט. 03־470788 (#3662)
■ ריטמו סופר, 1982/75, שמורה, גג בשבת. 063־52332 (#8521)
■ ריטמו 60, סי.אל, 1981, ידראשונה, מצויינת, רדיוטייפ + אזעקה. 03־340360 (#9360)
■ ריטמו 1300 1980, 84,000 ק"מ, מצויינת, מחירון. 08־436292 (#9578)
■ ריטמו 75 S 1982, מעולה, שניה, מחירון. 053־64898 (#13013)
■ ריטמו, 75, אוטומטית, 1981, מחירון. 053־99027, 03־333451, בערב. (#16011)
■ ריטמו 1300, 1981, מגן, מטלה, יד ראשונה. 03־915896 (#16417)
■ ריטמו 1300, סוף 1982, שמורה מרופא. 03־517079 אחה"צ. (#18492)
■ ריטמו 81, שניה, 58,000 ק"מ + טסט, מצויינת. 03־416678 (#6034)
■ ריטמו 81, דגם 75 דיזל, במצב טוב, חייב להמכר!!! 08־475492 (#11266)
■ ריטמו 81, שניה, 64,000 ק"מ, במצב מצוין. 03־9225363 (#11980)
■ ריטמו 1300, 83, מצב אוטומטית, ראשונה, 16,000 ש"ח. 832362 (#13558)
■ ריטמו סופר 70, 1300, 1984, 19,000 ק"מ, ראשונה. 585971 (#273)
■ ריטמו 83, 1300, אוטומטית, טסט לשנה. 03־410854, 03־262087 (#8344)

פיז'ו

■ 1500, אר. אס. 1981, 700 ק"מ, ראשונה, מחירון. 03־841784 (#19803)
■ 305/82 ג'י.אל. 77,000, טסט, היטל, 12,500 ש"ח. 03־853586 (#19506)
■ 104 ג'י.אל 1983, ראשונה, 29,000 + רדיו, מיידי. 052־546113 (#395)
■ 104, מראשונה 1983, 45,000 ק"מ + טסט לשנה. 03־862753, 03־5513645 (#5717)
■ 104 אס.אר. 1980, פרטית, במצב טוב. 267572 (#6084)
■ 104 ג'י.אר 1983, ראשונה, במצב טוב. 03־363190 (#10952)
■ 104, 1982, ג'י.אר. 1124, יד ראשונה, 75,000 ק"מ + רדיו וטסט לשנה, ללא תאונות. 03־448161 (#12157)
■ 104, 1979, מצויינת, מנוע, גלגלים, מכבר חדשים. 03־357015 (#13659)
■ 104, 1981, מכני מעולה, 90,000 ק"מ, מחירון. 9614531 (#13872)
■ 104, שנת 1983, מהסוכנות, מגררים. טלפונים: 03־648839, 052־453139 (#14066)
■ 104, 1984, ראשונה + טסט במצב מצוין. 055־82249, 055־87411 (#18420)
■ 104, 1979, 86,000 ק"מ + טסט, לחצי שנה. 706570 (#18663)
■ 104 ג'י.אל, 1982, שמורה, כחדשה, יד שניה. 03־823594, בערב: 03־802147 (#18813)
■ 104, ג'י.אל, 1982, 65,000, בבית: 053־25504, ובעבודה: 03־200408 (#19735)
■ 104, אס.אר. 1983, ראשונה, 42,000 + טסט. 03־866776 (#20116)
■ 104 אס.אר. 1983, במצב טוב. 03־820981, 03־585478 (#1851)
■ 104, 83, 1124, שניה, פרטית, מצויינת + היטל. 053־44679 (#14734)
■ 104 פ'נ, ג'י.אל, 83, ראשונה, מהסוכנות, מצויינת + טסט. 03־427313 (#669)
■ 104, ג'י.אר. 82, 1124, במצב מצוין, מחירון. 08־240484 (#16381)
■ 104, 82, 1219, שניה + תוספות, במצב מצוין. 764426 (#19913)
■ 104, אס.אר. 1219, 1983, ראשונה, 30,000, מצוין. 03־485813 (#5264)
■ 104/81, 1124, ראשונה, 76,000 ק"מ. 03־648766, 052־88307 (#16714)
■ 104, 81, אס.אר. שניה, 49,000, בעבודה 03־324807, 331743 (#17570)
■ 104, 1124, 1983, שמורה + טסט. 904168, 908045, 41,000 (#7442)
■ 104, 1100, 1984, מראשונה, 15,000 ק"מ, כחדשה. 052־86242 (#8020)
■ 104, אס.אר, מטאלי, במצב מצוין, 46,000, 03־788590, 03־356292 (#20299)
■ 104, 81, שמורה, מצויינת, 40,000 ק"מ. 08־437350 (#7685)
■ 104, 1975, מטופלת היטב, מרקעה. 03־341424 (#19672)
■ 204, 1975, מצב מעולה, רדיו, מגן. 03־458958 (#9986)
■ 204, 1972, במצב טוב + טסט לשנה (מקורי). 03־5560638 (#10810)
■ 204, 1969 + טסט בנוסח לחצי שנה. 03־5462614, בערב. (#13755)
■ 204, 1976, טסט + היטל, 95,000 ק"מ, שמורה. 03־720813 (#16849)
■ 204, סטיישן 73 + טסט, מכני מעולה. 792784 (#8850)
■ 204, סטיישן, 70, זקוקה לתיקון, 800 ש"ח. 873574 (#16744)
■ 304 סטיישן, 79, מכני מצוין. טלפון: 03־424126, 03־856603 (#19213)
■ 304, סטיישן, 1977, 103,000, דו־שניה + רדיו. 03־425406 (#10419)
■ 304, 73, סטיישן, מצויינת + טסט לשנה. 03־657773, בערב: 03־832120 (#19090)
■ 404, סגרה, 1978, בהזדמנות, בעבודה: 03־9640612, בבית: 055־92466 (#328)
■ 404, 1973 + ארגז סגור. 03־765308, 03־794791 (#8106)
■ 404, אוטומטית 1973 + אבזור, שמורה, 5850 ש"ח. 9328625 (#10196)
■ 404, 1985, 15,000 ק"מ, סגורה, ראשונה. 03־872589, 03־835252 (#6436)
■ 504 סוף 1982, אוטומטית, מגן, ראשונה, מגן קילמטרים. 03־352128 (#15866)
■ 504, 1983 + מגן, אוטומטית, במצב טוב. 03־841488 (#651)
■ 504, ראשונה, אוטומטית, 1983, 30,000, טסט לשנה. 03־593973 (#1793)
■ 504, ראשונה, 1983, אוטומטית, מגן ותוספות, כחדשה. 055־92857 (#5700)

> ✓ קונטיננטל, לנה את מעגיכם ותודה, אחריות השוקים לאורח, מחשבי רכב בקונטיננטל הם שהכללים בעולם, קונטיננטל, שוק יוצא מהשולים בארץ, קונטיננטל השלם בחזבת היכל הספורט. (#12337)

■ המחזיקים בא לראות את מכוניתך בחזקת הרלק "פרנקלי הנקי" הרצל 116, ת"א, פתוח עד 19:00. (#9027)

■ 504, אוטומטית, 1981 + מגן, מצויינת, "מבחירת צמרת". 03־373393 (#6462)
■ 504, ג'י.אר. 1983, אוטומטי, מרכז. 26,000 ק"מ. 08־453846 (#9255)
■ 504, 1983, אוטומטי, ראשונה, 45,000, כחדשה. 08־474102 (#15199)
■ 504, אוטומטית, 1982 + מגן, מערכת + אזעקה, מטהל בק. מעולה, בערב 057־412696 (#16194)
■ 504, אוטומטית, 1981 + מגן, יד שניה, 135,000 ק"מ, מחירון. 03־311684, 03־9243590 (#16712)
■ 504, אוטומטית, 1982, ראשונה, 90,000, טסט לשנה. 03־340969 (#16865)
■ 504, סטיישן 1982, מגן, טסט. 055־21861, ובעבודה 055־52842 (#16943)
■ 504 + מגן, במצב מצוין, 1982, 80,000 ק"מ. 03־5464753 (#18172)
■ 504, 1978, מגן, אוטומטי, טסט, אבזור. 067־22837, 067־94948 (#18403)
■ 504, 1981, אוטומטי + מגן, במצב מעולה, במשרד: 03־331560 (#19665)
■ 504, 1982, אוטומטית + מגן + טסט לשנה, יחצפית, בהזדמנות. 057־37856, 057־34018 (#19668)
■ 504 אס.אר. 83, מגבה, 45,000, 27,000 ק"מ. 03־942633 (#16113)
■ 504, אוטומטית 83 + טסט, מחירון. 052־444950 לא בשבת. (#13598)
■ 504, 82, אס.אר. אוטומטית + מגן + חלונות חשמל + היטל, 80,000 ק"מ (השכרה לשעבר). 03־284520 (#20038)
■ 404, 1979 + כל התוספות האפשריות, אפשרות הזלפה. 053־88338 (#19074)
■ 404, במצב מכני וגוש + חדש + כל התוספות, לרציניים. 03־861217 (#523)
■ 205, 1984, שמורה ומהודרת, 1124, מראשונה. 03־392439 (#16728)
■ 205 1985, ראשונה, 9500 ק"מ, כחדשה, באחריות. 03־9233135 (#1803)
■ 205, 1984 (954 סמ"ק) יד־שניה, כחדשה + תוספות, 24,000, 15,300 ש"ח. 052־29405 (#12590)
■ 205, ג'י.אר. 85, 12,000 ק"מ, סוזוקי, תוספות, שמורה. 03־345797 (#1244)
■ 205, 85, כחדשה, 15,000 ק"מ, ינואר. 03־375111־2־3, 03־5561565 (#9261)
■ 205, 84, שניה כחדשה, 20,000 ק"מ + טסט. 052־449184 (#934)
■ 305 ג'י.אל 79, שניה, צבע מקורי. 03־831152 (#13089)
■ 305, 1982, שניה, 80,000 ק"מ, מטופלת, ראשונה, מחירון. 330201 (#1069)
■ 305 אס.אר. 1981, ראשונה, 76,000 ק"מ, טסט לשנה. 03־481984 (#1235)
■ 305 1982, מחברה (השכרה לשעבר) צבע וצמיגים חדשים. 03־443804 (#1690)
■ 305, 1982, ראשונה, מטאלי, 57,000 ק"מ. 08־244968 (#4165)
■ 305, סטיישן, 1985, 26,000, מצב מצוין, מטאלי. 03־349460 (#4554)
■ 305, 1982, ראשונה, יחצפית + רדיו תוספות (60,000). 03־767597 (#5388)
■ 305, ג'י אר, מצויינת, 1980, בעבודה: 055־94272, בערב: 055־74061 (#7572)
■ 305, 1982, ראשונה, 60,000 ק"מ במצב טוב. 03־9368615 (#7828)
■ 305, 1982, שניה, שמורה + תוספות. 913961, גג בשבת. (#8096)
■ 305, 1984, יד ראשונה, 21,000 + טסט + היטל. 055־57602 (#16459)
■ 305, ראשונה, 1983, יחצפית, 50,000, מחירון. 03־723790, 03־732602 (#18133)
■ 305, ראשונה, 1984, 10,000 ק"מ, מחירון, בית: 363622, 340687 (#18688)
■ 305, ג'י.אל, 1979, במצב מצוין + רדיו + טסט לשנה. 03־333214, לבנשה 03־283885 לאחריו. (#19243)
■ 305, 1982, ראשונה, מצויינת, רדיו־טייפ + טסט. 03־393580 (#19251)
■ 305, 1982, ראשונה, מצויינת, 48,000 ק"מ. ביום: 03־261356, בערב בשבת: 03־846595 (#19390)
■ 305, 1300, סטיישן 1982, ראשונה מרופא, 90,000. 053־96728 (#6746)
■ 305, 1300, 1981, לבנה, כחדשה, מצויינת. 343291 (#11894)
■ 305, 1300, 1979, טובה, בבית: 03־215477, בעבודה: 052־85438 (#15256)
■ 305, 1300, יד שניה + מגן, 75,000 ק"מ. 03־730829, 03־738978 (#18511)
■ 305, 82, מצויינת, ראשונה, רדיו, טסט, היטל. 485377 (#9843)
■ 305, 82, 63,000 ק"מ, במצב טוב. 03־801601 (#11202)
■ 305, סטיישן, 82, טסט, שמורה. 063־70606, לא בשבת. (#16912)
■ 305, אס.אר. 81, יד־ראשונה, 73,000 ק"מ. טלפון: 03־348546 (#10431)
■ 305, ג'י.אל. 81 + טסט, מצב מצוין, לא בשבת. 728760 (#14940)
■ 305, דגמבר 80, יד ראשונה, במצב מצוין. 9227941 (#9346)
■ 505, 1982 יד ראשונה במצב מעולה. 063־24527, 03־490483 (#4468)
■ 505, אוטומטית, 1984, מגן + 2,000 + מגן + הנה כה. 063־24527, 03־403357 (#4549)
■ 505, אס.אר. 1983, 2000 + מגן אוטומטי + חלונות חשמליים, גגי-לה טרמית, הנה כה, מצב מצוין. 03־282324, 03־294282 (#14439)

קרוונים

■ בהזדמנות, קרוון דורד "א.ב.ג.ש." אמריקאי מתקפל במצויין. 490634 (#9667)
■ למכירה בזק קרוון לגנדים, 3 חדרים + מטבח ושירותים, 15,000 ש"ח. 067־37170/1/2 בין 08:00־12:00 (#4345)
■ ט.ה.ר. יבוא ושיווק קרוונים (גם מתקפלים) וליד נילמה כולל אוהלים + שרותים ביניים. 055־356767־8 (#12365)

■ 505, ג'י.אר. 1982 אוטומט ראשונה, 54,000 ק"מ, בבית: 052־24029, בעבודה 052־23420 (#20096)
■ 505, אוטומט, ראשונה 83, 30,000 ק"מ. 03־881397 (#15957)
■ 505 סטיישן, 83, 32,000 ק"מ, שמורים בבביש, כחדשה. 08־235334 (#4756)
■ 505, ספיליאל, 8 מקומות, 1983, ראשונה, מנוע 2000. 057־34987 (#3861)
■ 505, אס.אר 2000, 1983, מגן, אוטומטי, חלונות חשמל כהים, מרסמות, מיוחדה. 055־31602, 055־91494, הבית: 055־31612 (#16478)
■ 504/79 מגן, משניה, 90,000, 11,000 ש"ח. 03־430830 אוטון. (#13833)
■ בהזדמנות 505 סטיישן 1984, שניה, לא בשבת. 08־223043 (#11473)
■ בהזדמנות 304, 71, 3 דלתות, נקיה, 1900. 413894 (#6776)
■ הקודם זוכה!!! 104, 1981 + טסט, 20% פחות מהמחירון. 03־809085 (#10824)
■ טנדר 504, 1983 + אזעקה, מגררים. 03־5393498, 03־885251 (#4614)
■ יד ראשונה!!! פז'ו 504, 1978, שמורה כחדשה. 03־362322 (#10468)
■ למבינים, פיג'ו 305, אס.אר 1470, שמורה 82. 9640482 (#10841)
■ למכירה, פיג'ו 205, שנת 1984, במצב מצוין. 480892 (#538)
■ לרגל נסיעה 305, 1983, 30,000 + טסט + תוספות. 03־316144 (#13694)
■ לרציניים!!! 305, ג'י.אל, בחורה 1985 שנה!!! ראשונה!! 11 + תוספות. 03־9325551 (#14728)
■ פג'ו 305, 1983, יד־ראשונה, 03־645235, לא בשבת. (#9622)
■ פג'ו, 304, 1979, במצב מכני מצוין, סטיישן. 829056, 5592599 (#10162)
■ פג'ו 305, 1982, ראשונה, פרטית, 73,000, בבית: 03־218504 (#15433)
■ פג'ו 104, שמורה, 1982, שניה, ג'י.אל, טלפון: 08־476640 (#16098)
■ פג'ו 104, 1984, במצב מצוין + טסט לשנה. 053־91014 (#20009)
■ פג'ו, 304, 1300, 1976 + טסט, במצב טוב. 051־99298 (#17322)
■ פג'ו 504, 1979, 100,000 ק"מ + מגן, מחיר מחירון. 067־63282 (#6602)
■ פג'ו 404, 1979 + כל התוספות האפשריות. 052־454473 (#8895)
■ פג'ו 505, 1981, אוטומטי, עבודה: 03־356148, 03־355693 (#18674)
■ פג'ו 504, 78, אל שניה, מצב מצוין. 805635 (#1815)
■ פג'ו 305, ג'י.אל, שנת 85 + טייפ. 057־72726 (#10324)
■ פג'ו 404, 74, אוטומטי, דרוש צבע ותחזוקה. 03־827551 (#18682)
■ פג'ו 504, 1977, 1800 + מגן אוטומטית. 067־63014 (#20196)
■ פיג'ו 504, 1983, 49,000 ק"מ, יד־ראשונה. 03־253953 (#20034)
■ פיג'ו 404, אוטומט, 75, אבזור, מחירון. 053־39230, לא בשבת. (#6264)
■ פיג'ו 304, 75, מצב טוב, סטיישן, 03־902416, 03־919429 (#15040)
■ פיג'ו 305, 1300, 1981, במצב מצוין – מחיר מחירון, שישי שבת – 04־388132, לרב, א – ה: 04־962211, לרב, בשעות 16:00־08:00 (#15638)
■ פיג'ו 305, 1983, במצב מצוין, נוכית לשעבר. 03־874388 (#16093)
■ פיג'ו 205 ג'י.אר. 1986, מטוארת, 3,000 ק"מ, אפשרות הזלפה. 063־78402 (#3757)
■ פיג'ו 305, 1984, 29,000 ק"מ, כחדשה, שמורה. 03־870671 (#4014)
■ פיג'ו 204, 1973, טסט לשנה, 1500 דולר. 052־20850, 052־31685 (#9428)
■ פיג'ו 504, 1981, אוטומטית, שמורה היטב + טסט. 052־457976 (#12107)
■ פיג'ו 305, 1984, 18,500 ק"מ, ראשונה. 03־794081, 03־700248, 03־780861 לא בשבת. (#19922)
■ פיג'ו 305, 1600, 1979, ראשונה, 052־78347, לא בשבת. (#1660)
■ פיג'ו 404, 74, יד שניה, שמורה מאוד. 055־81917 (#19598)
■ פיג'ו 304, 1124, 1982, מראשונה, כחדשה (במשרד) 03־381002 (#5945)
■ פיג'ו סטיישן 504, אוטומטית + מגן, 1982, ניתן לראות את הרכב כל יום מ־09:00־16:00 במחלקה הטכנית. שופרסל בע"מ, רחוב הסיבים 39 קריית־מטלון פתח תקוה 03־9233345־7 (#1146)
■ פיג'ו 505 אס.אר 80, אוטומטי + מגן + תוספות, מחירון. בעבודה: 03־738944, בבית: 494435 (#7299)

> ✓ קונטיננטל, לנה את מעגיכם ותודה, אחריות האחרים לאורח מחשבי רכב בקונטיננטל הם שהכללים בעולם, קונטיננטל, שוק יוצא מהשולים בארץ, קונטיננטל השלם בחזבת היכל הספורט. (#12337)

■ המחזיקים בא לראות את מכוניתך בחזקת הרלק "פרנקלי הנקי" הרצל 116, ת"א, פתוח עד 19:00. (#9060)

■ קאורון מתקפל, עליון, אוהל, 1981, חדש, רישוי. 9233449 (#10332)
■ קרוון נסד, 2 + ג"א מסודרים!! לנסועים קבועים. 052־85340 (#16850)

רנו

■ 11, טי.אס.אי. 84, שניה + מגן, חשמלית, כל המכלולים, 30,000 ק"מ. 03־650411, 03־956938 (#6256)
■ 11, אוטומטי, 1400, 84, 45,000, לרגל נסיעה. 03־728786 (#5750)
■ 11, 1100, 1983, ראשונה, 36,000 ק"מ. 03־243816, 03־590626 (#10536)
■ 11 ג'י.טי.אל. 1100, 84, 24,000 ק"מ + טסט. 057־52893 (#18002)
■ 12 סטיישן, אוטומט 79 + טסט, לא בשבת. 780003 (#15970)
■ 12, דלתא 79, 82,000, 03־9362194 לא בשבת. (#19929)
■ 12 אוטומטית, 1977, אחרי אוברול + קבלות + טסט. 03־204389 (#18463)
■ 12, 1974, אוטומטית, 12, 1975, רגילה, 052־448169, 052־455890 (#19742)
■ 12, סטיישן, שניה, 78, עבודה: 08־261924, בית: 02־723212 (#18830)
■ 5/83, 5/1100, מצב מצוין, מחירון. 03־411789 (#18289)
■ 4, 79, טסט לשנה, במצב מצוין. 03־995441, 472335 (#19291)
■ 4, 1975 ר1980 מצויינת + טסט, אפשרות הזלפה. 03־445623 (#1331)
■ 4, 1974, 105,000 ק"מ, טסט לשנה, אחרי אוברול, מצויינת. 883673 (#5366)
■ 4, 1978, מצויינת, צבע חדש, פחות ממחירון. 08־414765 (#6758)
■ 4, 1978, דו־שימושית, 1100 + היטל. 03־9221767, 03־900878 (#11828)
■ 4, 1977, דו־שימושית, 1100, שילדה ארוכה. טלפון: 7514896, 7511587 (#12260)
■ 4, 1976, יד־שניה, 3500 ש"ח, שמורה. 239394 (#18149)
■ 4 מסחרית, שילדה ארוכה 1100, 1984, ראשונה פרטית + חלונות הדיו. 063־88693 (#14184)
■ 4, 1100, 1979, שמורה + טסט, בעבודה: 03־9369498, 03־5425867 (#19757)
■ 14, 1982, מצויינת, שניה + טסט, 58,000 ק"מ. 08־229392 (#6006)
■ 14, 1982, ראשונה, ינואר 1987, 62,000, אחה"צ. 052־441934 (#7016)
■ 14, 82, ראשונה, מצב מצוין, 65,000 ק"מ. 052־21015 (#6126)
■ 5 סי.אל. 1983, מהסוכנות, לשעבר, שניה, 41,000. 03־846689 (#19564)
■ 5, 1982, מכני מצוין, 70,000. 03־5562011, 03־5561236 ק"מ. (#4563)
■ 5, 1978, יפה, במצב נדיר, מדשנה לשעבר. 03־235023 (#6628)
■ 5, 1984, ראשונה 32,999 ק"מ, 14,000 שקל. 03־9234077 (#7403)
■ 5, 1984, לה קאר מיטאלי + מגן + טסט + היטל. 052־86750 (#13784)
■ 5, 1985, 13,000 ק"מ, ראשונה במצב מעולה. 08־22847511 (#18773)
■ 5, ג'י.טי.אל. 1983, מחירון. 03־421034 (#18965)
■ 5, 1979, אוטומטית, ראשונה, מצב מצוין, אחה"צ. 053־48316 (#19762)
■ 5 סי.אל. 1985, 5 דלתות, עבודה: 08־473605, בית: 03־218669 (#20057)
■ 5, 83, סי.אל, ראשונה, מצויינת + היטל. 03־996094 (#13450)
■ 5/5 סי.אל 1982, 1108, 50,000 ק"מ. 03־657545 (#11786)
■ 5/5, 1984, מהשכרה 1108, מגררה. 052־29093, 03־ אחה"צ (#15978)
■ 5/5, 1982, במצב מחזר + רדיו. 03־371757, 03־411011 (#1144)
■ 5/5, 1100, 1983, ראשונה, 38,000 ק"מ. 053־28040 (#1257)
■ 5/5, 1982, לשעבר מהסוכנות + טסט. 03־849234 (#14501)
■ 5/5, 1982, ראשונה, 55,000 ק"מ, במצב מצוין. 03־343558 (#16882)
■ 3/5, 1983, ג'י.טי.אל + מערכת, בטאלי, יחצפית. 053־39827 (#8876)
■ 16, 1974, טי.אס. 2000 ש"ח. 051־881893, בשבת 03־790998 (#18748)
■ 18, טי.אס. 79, ראשונה, 475110, 478786, 46,000 טסט. (#19391)
■ 18, 1983, אוטומטי מגבה, 21,000, ראשונה (בחול). 053־43431 (#9669)
■ 18 ג'י.טי.אל. 1985, מטאלי + השמלית, ראשונה. 03־483222, 052־545628 (#13605)
■ 18, טי.אס 1982, מטאלית, כמעט חדשה, שמורה כחדשה, 63,000. 052־29673 (#16130)
■ 18, סטיישן 1983, אוטומטית, 130,000 ק"מ, מגבה. 03־9228100 (#19753)
■ 18, סטיישן, 1981, פרטי + טסט, אפשרות הזלפה. 03־321837 (#4954)
■ 9, 1982, 44,000 ק"מ + טסט + היטל + אזעקה. 051־24515 (#5459)
■ 9 ספרינטר יזוקה, מכלל, 1986, 3000 ק"מ. 03־217887 (#5715)
■ 9 ג'י.טי.אס 1983, ראשונה, שמורה, מחירון. 03־5591785 (#7229)
■ 9, 1982, 1100, שמורה כחדשה. 738982 (#7237)
■ 9, 1983, בראשונה + טסט, מצב מצוין. 03־230337 (#7884)
■ 9, 1983, ג'י.טי.סי. טסט, 40,000, ראשונה. 03־499461, 13:00 (#10718)
■ 9, ג'י.טי.סי. 1982, ראשונה, רדיוטייפ, טסט + היטל, מעולה. 03־5560172 (#13519)
■ 9, סי.טי. 1983, 66,000, ראשונה, טסט, מצב מצוין. 03־485085 (#13604)
■ 9, ראשונה, 1983, שמורה, 34,000, טסט + היטל. 03־746250 (#16735)
■ 9, ג'י.טי.סי. 1983, ראשונה, שמורה, ותוספות. 03־259155, 03־5593310 (#18434)
■ 9 ג'י.טי.סי. 1982, טסט + היטל, 47,000 ק"מ. 03־410714 (#18775)
■ 9, 1983, יד ראשונה + טסט + מערכת, מחירון. 055־96474 (#19587)
■ 9, 1982, השנים 24, מהלכנה דה ב' – לוי. 03־9613694 (#10043)
■ 9, אוטומט, 1400, 1983, כחדשה, ש"ד בילטוף. 08־224113 (#4028)
■ 9, 1400, 1983, מכני מצוין + טייפ. 052־455290, 052־35044 (#14237)
■ 9, 1400, 1983, טי.אס.אי. 44,000 + היטל, בחירון. 052־25987 (#16669)
■ 9 ג'י.טי.אל. 1400, 60,000 ק"מ, 82, ראשונה. 065־56765 (#19058)
■ 9, 83, ראשונה, שמורה, רחוב הפעיין 9/8. 03־952151 (#16142)
■ 9, 83, 43,000, ראשונה, מצויינת, אפשרי החלפה בזלה. 03־910676 (#9611)
■ 9 סי.טי. 83, 40,000 ק"מ, ראשונה, טסט, 87/3 רדיוטייפ, בעבודה: 03־661429, בבית: 03־471414 (#20093)
■ 9, 82, ראשונה, 69,000 + טסט + תוספות. 03־265214, 03־894566 (#18422)
■ 9 ג'י.טי.סי. 82, טסט ורדיו, שמורה, 56,000 ק"מ. 03־9366537 (#16089)
■ 9, ספרינטר, 1250, 1985, 15,000 ק"מ, ראשונה. 052־26101 (#5885)
■ 9, 1100, 1983 + טסט + תוספות, במצב מעולה. 052־33835 (#7577)
■ 9, 1100, 1983, 45,000, ראשונה, שמורה. 053־97555, בערב. (#10984)
■ 9 טי.טי.סי 1982, מנוע 1100, 50,000 ק"מ. 051־885008, בערב 19:00 (#20130)
■ 9, 1100, 35,000 ק"מ, מגבה, חייבת לחבכר. 03־5518435 (#7)
■ בהזדמנות רנו 4, במצב נדיר 1978 + טסט. 885910 (#12034)
■ בהזדמנות 5, טי.אס, 1300, 1978, טסט לשנה. 057־34029 (#19817)
■ בהזדמנות!! רנו 18 טי.אס, אוטומטית, 1980, ראשונה. 03־343027 (#19581)
■ בהזדמנות לרגל נסיעה, מעולה, חדש, 9, אוטומטית 1400 + תוספות. 052־87479, 03־288071 (#20101)
■ ג'י.טי.סי. 83, 50,000, מצב טוב, ראשונה + תוספות. 03־739026, 052־88337 (#18827)
■ לאקר 1984, לבנה, כחדשה + מערכת, שניה, מחירון. 739993 (#17552)
■ לאקר 5, 1300, 1984, בהזדמנות, יחצפית ומטופלת להפליא. 855679 (#10879)
■ למכירה, רנו 18, מנוע טורבו, מודל 84, 46,000 ק"מ, יד ראשונה עם הרבה תוספות, כולל ביוזו אזורי, 20,000 דולר. 03־484878 (#11775)
■ מעוניין ברנו 18, 1980־1981, יד ראשונה!! 057־39702 (#13350)
■ פיאט 1400, 1982, 35,000 ק"מ, 5 מהלכים, רדיוטייפ, 17,000 ש"ח. 786648 (#8855)
■ פיאט, 1981, הטלית, שמורה, 1700 סמ"ק. 03־480193 (#9448)
■ פיאנו, 82, 1600 טס"ק, אוטומטית, 17,000 שקל. 052־24763 (#9810)

> ✓ קונטיננטל, לנה את מעגיכם ותודה אחריות השוקים לאורח מחשבי רכב בקונטיננטל הם שהכללים בעולם באויר, קונטיננטל השלם בחזבת היכל הספורט. (#12280)

■ רנו 4, 79, יחצפית!! שמורה!! + טסט היטל. 581544 (#5724)
■ רנו 4, 79, מנוע 82, יד שניה, מצבא, 4,500 ש"ח. 875757, 872369 (#14717)
■ רנו 4, 1975, 850 דו שימושי. 03־281527 (#760)
■ רנו 4 מבואר, 1978, במצב טוב, מחירון. 04־931239 (#7542)
■ רנו 4, 1979, מנוע 1984 + טסט. 052־26945 (#9995)
■ רנו 5, 1973, מכני היצגני ובנדי, מצוין. 063־22966 (#13048)
■ רנו 5 לה־קאר, 1985, מערכת + מגן, חדשה!!! 03־729637 (#15095)
■ רנו 14, 1982, יד־ראשונה + טסט, מחירון. 03־410697 (#16359)
■ רנו 4, 1974, מצב טוב + טסט, בערב. 052־82389 (#16681)
■ רנו 4, 1979, יד ראשונה, 737440 לא בשבת. (#18763)
■ רנו 12, אוטומטית 1974, טסט לשנה, טלפון מ־17:00. 9615794 (#19864)
■ רנו 12 סטיישן, 1978, 03־9714783, בבית: 08־475362, 08־233628 (#7199)
■ רנו 18, 1982, 84,000. 052־27248 (#9165)
■ רנו 4 1981, פרטי, מכני מצוין + היטל. 03־785231 (#18334)
■ רנו 18 1650, 1982 + אוטומטי + טסט, במחיר סופי 15,000 ש"ח, כדי לחבכר, לכתובת בשעות העבודה: 057־83329, בערב בבית: 057־83417 (#17448)
■ רנו 9, 83, מצויינת, בהזדמנות 52,000 ק"מ. 03־474357 (#13591)
■ רנו 9, טי.טי 83, במצב מצוין + טסט. 03־844458 (#18126)
■ רנו דו־שימושית, 80, שניה, 53,000, שמורה. 03־496487 (#19712)
■ רנו 5 אוטומטי 82, 40,000 ק"מ. 052־451734, 03־786522 (#13364)

אופנועים וקטנועים

■ אופנוע, מודון, 500, 63 מעולה. 03־9234404 (#7383)
■ אופנוע ביטלי, 1986, 6 כ"ס חדש. 052־454473 (#18104)
■ בהזדמנות וספה 50, במצב חדש + הוספה 1984. 03־761651 (#20337)
■ בהזדמנות יאמה חדשה, 86־82, 4,300 ק"מ. 055־52858 (#18405)
■ בהזדמנות אופנוע 50 סמ"ק, פרטוק 82. 03־390743 (#13258)
■ בהזדמנות בלי, 1984, כחדשה + בלי 1983 מבקר. 03־483456 (#13704)
■ בוקסר סלבטי 1985, שכור, 750 דולר. בבוקר: 03־330312, אחה"צ: 03־858560 (#19360)
■ בוקסר פיאג'ו, 1980, שכור + סילון 1972. 03־800367 קובי. (#1059)
■ בוקסר פיאג'ו 79, יד־ראשונה, מצב מצוין. 03־919874 (#545)
■ בוקסר, בלסטי 85 + טסט לשנה, בצב מעולה. 052־557878 (#18342)
■ בי.אם.אוו. הונדה־אוד נבל, 1955, במצב טוב. 03־721174 (#5308)
■ בי.אם.אוו 350, 1965, אוברול + במצב + צבע חדש. 03־314435 (#14329)
■ בי.אם.אוו. 650 סוזוקי, מלון פלש 1956, בישלם. 052־555815 (#18304)
■ בי.אם.אוו. 600, 1958, מצב מצוין. 052־61539 (#19043)
■ בי.אס.אוו. 350, בודל 1970, במצב טוב! 055־23142, לא בשבת. (#16320)
■ בי.אס.אוו. 1965, מכני טוב. 052־83724, 052־547473 (#19614)
■ ביטוח בקיון לאופנועים ושל הנקיון, עבור מכירה נמוכה, הודשי לגבים. 03־248936, 03־350954 (#9821)
■ ב.ב.ה. אר־ 80, 82, במצב מצוין, 9000 דולר. 03־881677 (#18257)
■ ב.ב.ה. 1000, 81־82, יחודי, במצב מעולה. 03־417681 (#16091)
■ ב.ב.ה. 900, אר 90 אס, 1975, ארגזים טובים. 055־81098 (#20154)
■ בגאלי, 125, קרוס, 1981, לא בשבת. 399192 (#14484)
■ בגאלי קרוס 50, 1982, יד שניה, שמור. 03־946143 (#16957)
■ בגאלי, 454, 86, שניה, 3500 ק"מ, שמור + תוספות. 03־318085 (#15985)
■ בגלי קרוס 50, 1983, ראשונה, 6000 ק"מ כחדש. 03־153971 (#14343)
■ בגלי קרוס 50, 83, מצב מכני מצוין. 340701 (#11286)
■ בגלי 654 "מוגל" מצוין + הדבה תוספות. 03־320231 (#10058)
■ בגלי 125 ספורט וקאסטום בצבעים יפהפיים במחיר מבצע. ג.א.ל. 03־339364 (#13023)
■ ב.ב.א. 500 + ב.ב.א 1960, 600, 1942, מצויינים. 063־23275 (#16770)
■ דוקאטי 350, 9־79 + תוספות טסט לשנה. 03־68539 (#11728)
■ "בגאלי" אוטומטי, 50, סוף 85, מצוין. 052־86755, 03־732357 (#15108)
■ גלי קרוס 50 סמ"ק, 84, כחדש מעולה. 08־451760 (#20074)
■ דגאתה 83, 81, שנה + ארגז + טסט לשנה. 03־882362 (#4598)
■ דגאתה 82 + 80, אוברול, קרוב בעבודה: 03־694959, בבית: 03־716898 (#6200)
■ דגאתה 83 – 80, שמור, אפשרות הזלפה בזה. 052־450266 (#19542)
■ דוקאטי יאמה 500 כביש, כחדשה, 79, מצויינת. 04־926243 (#13069)
■ דרבי 50, קרוס, 1986, כחדש + קיבוציה 19. 03־809593 (#10961)
■ דרבי 50, אס די 1985, במצב מעולה בהזדמנות!! 08־225082 (#13537)
■ דרבי 125, קרוס 83, מעולה, טסט לשנה. 03־470316 (#13636)
■ דרבי ספור, 65, 50, שנת 1984 + שיגדים. 053־44844 (#14487)
■ דרבי, אוזומה אט.די, 1985, במצב מצוין, בהזדמנות 377124 (#1926)
■ דרבי ספור, 1983, אחרי אוברול, טסט לשנה. 03־800592 (#7621)
■ דרבי אוזומה 50 1985 במצוין!!! 340335, 656682 (#8255)
■ הונדה 400, ספר – דרים, סוף 79, 052־72067, אחרי 20:00 בבוקר. (#15972)
■ הונדה סי.בי. 250, סוף 79, לבטיה + תוספות. 053־851352 (#12893)
■ הונדה אקס.אל 500, 1979 על הכביש 1981. 03־947389 (#11112)
■ הונדה 350, 1971, מעולה לכמה. 225015, בבית: 289722 (#12852)
■ הונדה 350, 1969, מרסדס 450, 1963. 02־524873, 02־524084 (#17496)
■ הונדה אקס.אל. 185, אס. 1979, חדשה. 03־797267 (#19968)
■ הונדה אקס.אל. 500, אס. 81, שמורה היטב. 03־253925 (#1615)
■ הונדה 150, במצב מצוין + כולל קרוס 50 סי.סי. 347076 (#11226)
■ הונדה 150, 1976, אחרי אוברול, 1650 ש"ח. 03־378506 (#5482)
■ הונדה 150, 1968, אחרי אוברול כללי. טלפון: 831150 (#12810)

■ וספה פי.איקס 200, 1985 בהזדמנות, מגויינת + אביזרים. 03־881826 (#12996)
■ וספה ספרינט 71, אחרי אוברול. 052־556534, לא בשבת. (#12763)
■ וספה 65, מנוע חדש!!! + צבע + טסט לשנה. 03־984504 (#7555)
■ חייב להימכר!! טוסטוס מוליק 1986, במצב מצוין. 03־416862 (#13378)
■ טוסטוס "בוק" 1982, יד ראשונה, במצב מצוין. 052־85044 (#14873)
■ טוסטוס מארלי, 84, טסט לשנה, כחדש. בוקר 03־613598, אחה"צ 03־745811 (#17238)
■ טוסטוס מארלי, 1985, אוטומטי במצב מצוין. 353608 (#19538)
■ טרי אם פיאג'ו, 1983, במצב טוב. טלפון: 052־84612 (#20228)
■ טריומף 500, 67, נדיר ביותר, מכני מעולה. 08־468040 (#13498)
■ טריומף טייגר 6, סי.סי. בעולה רגמי. 03־9326343 (#14099)
■ יאמה 350, 1985, חדש לגמרי באריזת המפעל. 03־5510177 (#8939)
■ יאמה אקס.סי. 350, 1983, 16,000 מייל, אייל. 08־470856 (#12554)
■ יאמה, 850, ספיישל, 1980 + אביזרים + חלקי חילוף. 03־448430 (#13997)
■ יאמה ג'ינג 750 + תוספות, טלפון: 03־442453 (#15262)
■ למביניה 200, 1985, 6,000 ק"מ, 2,700 ש"ח. 03־5461073 (#11233)
■ למבינים בלבד, קרוס סקטופי, 125, 250, 1986, טלפון: 051־30444, 051־29826 (#20207)
■ למכירה הונדה סי.בי 900, 1980, אפשרות להחלפה במבונית. 282397 (#20306)
■ למכירה, יאמאה 650 אקס.אס, 1975, במצב מצוין. 03־455949 (#11541)
■ למכירה ג'ילרה 50 סוף 75, מצב מצוין. 03־782326 (#895)
■ לרגל נסיעה סוזוקי די.אר 400, 1985, מחירון. 02־716664 (#13022)
■ לרציניים, הונדה C.X 500, 79, שמורה יפה. 03־495752 (#16910)
■ לרוצים תכניות, יאמה אר.די, יחצפית, 1983, 03־313044, לאבי. (#9002)
■ מוטוגוצי 350, סי.טי. אזורות, 85, כחדשה. 03־320836 (#13778)
■ מוטוקרוס מקצועי, סוזוקי אר.אם 250, 79־84, בהזדמנות!!! 065־91864 (#15804)
■ מוטוקרוס 50, 1983, מכני מצוין, יחצפית!!! 03־9226540 (#14326)
■ מוטוגוצי ל' 50, 40,000, 1981, 4600 ש"ח. 052־446390 (#19400)
■ מוטוגוצי 35V אינטלה 1980, במצב מצוין. 02־524554 בערב. (#8922)
■ מוטוגוצי 500 מונזה, 81, 58,000, מעולה, הרבה תוספות. 08־453035 (#16971)
■ מוטוגצי 50 קרוס 1983 + 19, חדר. 03־472178, במכל. (#18402)
■ מלגטי, 85, חדשה, 1,100 ש"ח. 08־226132, 03־834689 (#15934)
■ מלגטי 50/4, 84, קרוס מים + תוספות, מחירון. 03־238946 (#11503)
■ מעוניין באופנוע!!! ב"מבאלי" תוכה לטורת בשיטה החדשה. ב"יהודה 210. 03־447924 (#13063)
■ מצ'לס (אג'.ג'י.אס) שנת 1946 במצוין, נסיעה טסט לשנה. 057־424558 (#18265)
■ סוזוקי, אי.אר. 21, 1984, במצב מצוין (בבוקר). 03־224169, 03־743906 (#16172)
■ סוזוקי 50 E.R, 1984, 15,000 ק"מ, 1300. 08־222765 (#14549)
■ סוזוקי ג'י.אס.איקס. 1100, 1980 + חלקים + תוספות. 03־238591, 03־246737 (#16556)
■ סוזוקי 550, 1986, קאנסקי, 1,000. 02־814850, 1979 (#16596)
■ סוזוקי איקס 50 1985 במצב טוב, לרגל נסיעה. 03־971216 (#16242)
■ סוזוקי ג'י אס.איקס 400 אס. 1984 מיוחד + הרבה תוספות. 052־82466 (#20204)
■ סוזוקי אר.וי. 50, 85, מצב מצוין. 03־441806 (#9078)
■ סוזוקי G.R 650 84 טסט לשנה, מחירון. 04־711397 (#3939)
■ סוזוקי נ.ו, 1981, בהזדמנות, מצב מכני מצוין. 03־614114 (#6116)
■ ספרינט, 69, מצב טוב, מכני מצוין. טלפון: 03־5519932 (#19638)
■ ע.ב.ב. השכרה ומכירות קטנועים, מבצע פיאג'ו־סי, ובוסקי אירקס, כדויין עם שני מושבים. 03־834105 (#9044)
■ "פאנטיק קבלרו" 1982 + גילדה 80 סמ"ק, 1983. 916442 (#14213)
■ פנטיק אדוורה, 84, במצב טוב, במושב דישון. 069־41803 (#12410)
■ פנטיקבלרה, 83, מצב מצוין, אחרי אוברול, לבן. 03־415085 (#715)
■ פרס נבה למנוע – סוזוקי 750 קטאנה, 54־50950, כחדש, לא תשואלה שואלה. 08־451897 (#16617)
■ קוואסקי, 250, אק.אס. אזורות, 1983, 14,500, מצויינת. 03־350353 (#14307)
■ קוואסקי, 250 כביש, 1986, 3,800 דולר, בעבודה: 03־9261436, 03־9229407, ערב (#14688)
■ קוואסקי, אזורות, שנת 85 350, 03־721862 (#12308)
■ קוואסקי 400, סוף 79 כל הכביש. 03־713430, 02־412788 (#7213)
■ קוואסקי, 450, קיבה, 1979, מצוין, נבות. 052־28361 (#10321)
■ קטנוע בגאלי, 50 סמ"ק, 83, מצב מצוין. 057־35028 (#6460)
■ רנו 5, 1100, בצויינת, 1984, 37,000 ק"מ. 03־220645 (#8565)
■ רנו 9, 1108 סי, 1984, + טסט + היטל + מטבח כהדשות!!! 13,000 ק"מ. 494־84־03 (#17089)
■ רנו 9, 1108 ג'י.טי 1982, שניה, 62,000 ק"מ, לא בשבת. 03־9228691 (#18809)
■ רנו 5, 5 דלתות, 1983, כחדשה. 053־88661, 053־92981 (#3634)
■ רנו 73 אוטומטית, מצב מכני מצוין + טסט. 784741 (#14693)

אופניים

■ אופני קרוס (מיטליה) + 3 גלגלים בנוסף. לא בשבת. 03־439374 (#16030)

איתור רכב גנוב

> ✓ "גלגלים" – איתור רכב גנוב. 20 ש"ח, פרס להגרא. 03־625160 (#12938)

ביקוש רכב

■ דרושה אמריקאית, 4 צילינדר, 1980־1981, הנה כוח + מגן. עד ראל עבודה: 03־808061, בערב: 03־314742 (#6546)
■ מעוניין בסובארו או טויוטה, קר, להגבלת מטעים. אפשרי להחלפה בסובארו 1300, 1983 או פיג'ו 104, 1983. 03־314202 (#7038)
■ מעוניין ברנו 5, 1982, 3 ביטוח. 052־31471, 16:00 (#8171)
■ מעוניין לרכוש במזגלטרית הודסייג, עד 1000 ש"ח להודש, בכר, נית פרטית או זו שימושית, במצב טוב. 03־787725 (#9362)
■ מעוניין בפיאסטה, רנו 5, 79 – 81, יעקב. 256939, 495958 (#9749)
■ דרוש טנדר פיג'ו 504 + ארגז, 1981־83, במצב ביצולה. 053־22597 (#16415)
■ מעוניין לקנות פיאסטה – פיאט 127, 79, בצויינת. 03־954149 (#17348)
■ מעוניין באמריקאית במצב טוב, שנים 1979־1981. בעבודה: 03־5516112, בבית: 03־839263 (#18122)
■ מעוניין בלנצ'ה בטה קופה עד 1979, פיאט 128 ספורט 1300. 03־738314 (#19856)
■ מעוניין בסיטרואן דיאן 6 שנת 79־78 במצב טוב. 03־770073 (#19906)
■ מעוניין לרכוש אמבל רקורד שנת 1982, 83. 03־948022 (#17673)

בתי־ספר לנהיגה

■ 2 מכוניות סובארו, 1300, 1983, 03־311272, 03־452425, 03־705547 (#10720)
■ מכוניספר, אמבע לאוה, כולל 1980, במצב מצוין. 03־9224570 (#18107)

חלפי רכב

■ סוכואה, מנועים וגיים ומכללים שונים למשאיות ורכבים, "סוכריקהלקים". 03־806962 המלאכה 51 את. חולון. (#13191)
■ "אילון חלפים בע"מ" – 2 מוליך חלפים בשוקים חדשים לרכב יפני ואירופאי, מנועים לכל סוגי הרכב. 03־370280 (#4828)

> ✓ חלקי חילוף לכל סוגי הרכב ליגים 6, רנו 4, הקיית כל סוגי הרכב לפירוק, זוד כדן. 802924 (#13496)

■ סוס מוכוויות כולל 2000 מבית לשוקיי האמורים בממנים הגדיים בפלט פלחה עם אחריות של חיים לכל סוגי הרכב האירופאי, אסמקה מיידית, טלפון איזורית. 7549111 קו 5150 תל. (#13564)
■ "קרוס" מנועים, גירים, פח וחשמל לטוסבים, אירואי חודש. 03־380134 (#19690)
■ גונס חלפים קונה רכב לפרוק, חלפים משומשים לכל סוגי הרכב. 03־372757, 03־177654 (#19791)
■ "היפריליף" והקבוצת מגרג, חלפים באומסים מאחורים בכל בים מפורקים לאחר האונה. 03־911921 (#17450)

מכירה ושרותים

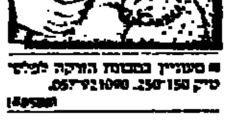

■ מעוניין במכונת הורקה לפלסטיק 150־250. 057־921090 (#6580)

מציעים למכירה

■ בינו השלומים והספקה מיידית, כל מוצרי קרמיקה, בקרים, מקררים, מכונות כביסה, כריות, מייבשים, המרייאויה, מיקרוגל, טלוויזיות ורדיואים, לעולים בלי כבוד "לבל אליהו" יתר ירושלים 29 ים ולבית־עוזלוסקי 53 ראשל"צ. (#6406)

> ✓ למכירה מכונת שיפשוף כלים "בלנס" 3 הורים, חד פסלולית במצב מצוין, למות לגן אחרים, בירוהמישיבות ה"א, טלפון: 03־422177 (#19936)

■ לרגל נסיעה, בקה, גוזית, מכשירי חשמל, כחדשים. 03־597729 (#19648)
■ סכום לשליש + 2 שואבים תעשייתיים, במצב מצוין. 03־950403 (#16057)
■ חיסול הבולת ביות ובגדים בגד פס הכלבשה, גשיפה. 789969 (#919)
■ סורגי תמבל, כלון לגן, ויגוט. תבולה בית. 03־277763 (#174)
■ קלורנס, חליל צה. מוזה כלים טמלה "ביזר" 886139 (#6538)
■ כלוגן אלמוני לטוזה גדול + לשוזה קטנה. 03־782304, לא בשבת. (#816)

هكذا من الاهل

هكذا من الاصل

לך על בטוח לוח מעריב

- לסבירה מקור "בזיוקאי" גול־אקסי חדש (אחריות) צבע קרם, ותנור "רוקר" קרם. 03-484246 (#1051) 052-32745
- מערכה תעשייתית אקסוס אקס (גרמניה), להשתלת תנור ויד בשילוב מים. 03-383013 (#1204) 03-379570
- משקל אלקטרוני וקופה רושמת חדשים. (#1280) 053-56822
- חיישים לחצבה, מנוף, מכונה בריזה, כמעט חדשים. 709942 (#1318)
- למכירה מכונה לשטיפת כלים תעשייתית, "גלבר" 3 תאים, מסלול, במצב טוב. למנות בוקסים בקריאות מי החשמה. ת"א (#1617)
- מכירה עסקית, 1. מכונת הורקה לפלסטיק עד 2 ק"ג כולל תבניות. 2. מכונה ליציקת עופרת למשקנים + תבניות. העסק 06.08.86 בשעה 14.00, לפרטים 057-51007 (#1974)
- סקה טלוויזית (חלקים) + סיגן, חלק + הפנים שחנים. 03-807928 (#4040)
- למכירה!! למכירה קייזייק בינוני, במצב מצוין. 059760, בעבודה. (#4893)
- מכונות כתיבה חשמליות אנגלית־עברית ומגהץ גלילי. (#5316) 224013
- אריזות קרטונים מגודות בחד־פעמי (ביסקוויטים), גם בכמויות. (#5659) 053-37842
- תמונות עתיקות + שולחן + מערכת סטריאו + וידאו + מבוכר. (#5670) 03-200658
- לרגל נסיעה מוכרים כל תכולת הבית. (#5839) 052-443074
- למכירה לרגל נסיעה, דברי בית. (#5981) 052-445359
- מגדיה קטן באריזה, שואב, ביד־ים תנור בחדשים. 03-412072 (#6419)
- סוגים מתפרה!! ציוד המכונת תפירה, במצב מצוין. 03-478912 (#6824)
- חדר שינה, ארון, מקררים, סטריאו הכשר. 459438, 447858 (#6879)
- מכונת אספרסו ל', גסטלית 111, חדשה באריזה. 055-55453 (#7024)
- לזמנת יוקות, דלפק מכירה + כרונים בדוונים. 03-491618 (#7475) 482931
- מבשירי קשר, רב תדר, לחימן 4, לרכב + כרכונה. 03-9220003 (#7755)
- בהזדמנות, כחדש מיטות ומס לקוסמטיקאית. 03-745870 (#7778)
- חברת "קונלנם קוסמול" מציעה למכירה: מתנורים אמנויל, ערא־ים בלוני גוזים, קבלים, גנרים, דירדות ועוד - 9231621ב לאחזון. (#8051)
- עד השקלים, 100 ואט, מדגנים באריזה + ספת עור משומשת. (#8136) 218937
- לסוחרים, תנורות למסעדות ולבליוזות: דגיע מהו"ל משלוח מדמלי עץ למסעדות להסתופת הסגר רות מכונות המדנות. 03-776058, 03-773638 (#9018) 03-725064
- מעטפת מגופי צבא, טלסקר... + אחריות... (#9429) 03-5464981
- אבנה 25, סטריאו "סביק", בכבסה בולה ועוד באריזה (#9492) 809597
- 2 ביטות חשמלי, דר"ב ספה, מגע סוק גלא. (#9834) 03-712120
- למכירה דוד קיטור תוצרת הסלחת, שנת ייצור 1957, שטח הסקה 40 ב"ר, לחץ עבודה, 7 אטמ' "בלכוי" מבר בבא. 052-26221/2 (#10108)
- ההיטים עתיקים מבית פרטי, בינת ישיבה, שולחן, ויטרינה. (#10175) 03-411708
- ויזשים רצדה, לך ילדים, במצב מצוין. טלפון: 9221057 (#10275)
- מכירה "מכוניק" + שלס מהדרות, כחדשה. 02-247488, 02-663254, בשקל. (#10391)
- לגמים שליסי קונסקט "חליית, חדש, רוהב מסד, אחרמט, בשוכלל. 04-700206 (#10497)
- מכונת סיקורית, 10 מ"ב, סיקה, 208X148, 128X142 25 יחידות, 32 יחידות. 055-25458 (#10748) 055-25529
- בהזדמנות, מכונת ושיחל 32 להמו"חש. להתקשר 03-283056 (#10775) לחקר.
- למכירה, מדבירה אלקטרונית, חדישה, פנסוניק + סלק. (#10856) 052-540577
- בהזדמנות שולחן לפינה החבלה של דירה. 5564808 (#11043)
- למינוקדים: מקרירים + מרגים + משקל אלקטרוני + קופה ועוד... (#11045) 052-551283
- ספה כשראוית מדורלית, בנזוני תוב + שולחן אוכל. 453725 (#11403)
- לרגל נסיעה למכירה תכולת בית. (#11499) 493794
- בה־ריח + בקרות, קנון 6, סופר חדשה, 500 דולר. 03-495725 (#11972)
- לרגל נסיעה, תכולת בית + סבשירי חשמל + בסג. 03-423203 (#12359)
- בגדי נשים אופנתיים, תוצרת פריז, במחירים סבירים. (#12631) 03-721421
- רדיוטיפים לרכב דייגלים "ביונר" חדשים. 7730, 9300 (#13002) 03-5461898
- מרפי מתבת + טסנדים לבנים + קופה רושמת, שטורים. (#13093) 03-316420
- וקבון היטאבי, רדיו קסט + ארטו חמים + אקליזר. 055-92059 (#13094)
- בהזדמנות!! למכירה שלוש תמונות אורגינליות, צבע שמן (1.20x1.00) להתקשר: (#13109) 03-238442
- חדש בארץ מגלש 2000 האמנה שמובש את אירופה נמלט צלה... (#13536)
- בהזדמנות מכונת תיוון ברכבות ש.ט.ל. חשמלית + משאבה טורבית. 03-7510505 (#13691)
- מוד אמריקאי כפול, יציבה, בור ריוה, בל + לבן. 03-7510505 (#13726)
- דודי קיטור למכירה/השכרה מהתקנה, בכל הגדלים "שלנב". (#13845) 03-9232674
- ציוד למספרה, שלם, לאחר חיסול עסק, בהזדמנות. 065-76738 (#13854)
- תכולת דירה לגול אלקטריק 16 קוב, שולחן סתיק ויטרינה, דברי חשמל ועוד. לבושיסקי ש 151 תל אביב. (#14002)
- בהזדמנות, מכונות גדולות תעשייתיות, מכל הסוגים. (#14211) 063-71569, 063-71568
- להשמלאי רכב: מכשירי בדיקה וניאום מנוע משומשים. (#14335) 03-216017
- למכירה, תכולת בית: ריהוט, מוצרי חשמל, פסנתר, מכונת תפירה, שישי ושבת, 10:00-18:00, ויגנבויים 123, הרצליה פיתוח. (#14358)
- תכולת בית תוצרת חוץ והוראות בהזדמנות!! 052-455513 20:30-21:30 (#14363)
- תכולת דירה, הכל מהו"ל!! טלוויזיות, כלי בית, סטריאו, הדבסים ועוד. 03-682056 (#14514) 03-941091
- מכונת שטאל "בטסטטר", דגם 1530 במצב מצוין, למנה אל מלמן: (#15122) 258492
- קופה רושמת "קסיו", שולחנות מכירה, מתאים להנה מכונה, במצב מצוין!!! 03-402336 (#15141)

> למכירה מכונת הזרקה 300 טון ותבניות במצב לעבודה. (#15353) 063-67817

- מכונות הדפסה "המנגה", 700 ו-500, מכונת צילום, "אליפקה". 03-906413 (#15387) 03-9010076
- קונים ומוכרים חומים וחבלי השמל ומדודות מחנות + אשראי בכל הארץ. 03-851971 (#15439) 04-756795
- הגיעו מכונות לצבר סוכר 220 וולט, רוותים גדוליבן!! (#15442) 03-7421
- תכולת בית, ריהוט + סימנה, הרב קוק 37 הרצליה. (#15595) 052-541448
- הגיעו: סיס קבני "קאוזאלה" לריצוף. 03-379459 סלנק 23, תל־אביב. (#15773)
- למכירה מיטת נער כולל, ארון למנעים, כחדשה. 03-7517112 (#15778)

> מרכזייה תדיראן 3x9 עם מבער. מצב מעולה, מכונת צילום דור לוס 66.1 כחדשה. 04-9207 10 (#16131)

> מכונים אופטיק לבריכה שחיה פרוטית ונוביות, הגנוסקי. (#16854) 03-625936

- תנור טאוסה, ארון 5 דלתות, קרבוחים. 03-210607, אחה"צ. (#16913)
- חדר קרר 5x3.20, מכונת הורקה לבסל, גליליסיה, קופות רשומות, מודפים, ציוד ומהורה. למנות לאהוד לרוסקי, קפלן 26 אור יהודה. (#17286)
- תכולת בית ומוצרי חשמל ועוד. (#17352) 03-590254
- מכונת אר.בי.אס. אגללית כחדשה. סלקס מיכוי, שואב אבק. (#17426) 03-425858
- מערכת רכבת חשמלית, למכירה לתובנים. 04-523923 (#17446)
- לנמשאה מיוחים בהזדמנות, ציוד חלקי + הוסרים + מבשיריים. (#17646) 03-878155
- וקטן F3 + עדשה 35105, מכורה סגור + שלס באריזה. 998558 (#17656)
- בהזדמנות!! מכונת ניקוי יבש "פרמק" 12 ק"ג. 03-790632 (#17662)
- לרגל נסיעה תכולת דירה בביאליק 136/2 בחולון. 884772 (#17761)
- שרות לקבלת מודעות בטלפון, ללוח מעריב במכשירי אשראי: ויזה, ויזה + 30, ישראכרט ודיינרס 03-227117, 03-227118, מתוח רצוף מ- 7:00 בבוקר "פרסום אידיאל". (#17969)
- בהזדמנות, סלון קטיפה חדש, לרגל נסיעה. טלפון: 03-596951 (#17994)
- ציוד לאטליז + מקפיאים + קרפה + משקל, ביום. 721119 (#18007) 727758
- בהזדמנות מיוחדת!! למכירה שולחן סנוקר בסורי בקמעי. (#18094) 03-739389

> ביקבס 2½ מטר, 60 טון. סלמנה חשמלית 1½ טון. הכל במצב מצוין. (#18207) 053-23213

- מוניטה "הזסר" 1.20 דיזסליה + סקינג, בהזדמנות. 03-357490 (#18266) 03-364017
- לרגל נסיעה להו"ל למכירה תכולת דירה קומפלט. 490983 (#18317)
- לרגל נסיעה!! תכולת דירה, להתקשר: 03-830819, 03-451467 (#18321) לאחר.
- אופני כושר - 500 ש"ח, מקרר אבקוד - 350 ש"ח. 053-53030 (#18325)
- מקרר משותף + 4 דלתות + מקרר משקאות + תנור אפיה + מקפיא + תלת אמפיים. 03-264518 (#18451)
- למכירה משטחי עץ, לשימוש לכל מטרה. 065-80022 לתעות. (#18455)
- מרכזיית תדיראן 3x9 ושתי מכונות כתיבה חשמליות אוליבטי לופיות, במצב מצוין. 266212 (#18486) 14:00-8:00
- למכירה תכולת תגת פתו ומודנות + מרמים מעץ. 5560553 (#18502)
- מכבירה אלקטרונית, גרל אלקטריק + תמעלה בבבצע - 550 ש"ח + ג.ע.ג. "פנטיירן" אנג'נהרול 163, 03-447706, 03-455683 (#18581)
- לרגל נסיעה מפסנתר מרגני מכולה, מקרר גרל אלקטריק 16, חדר שינה, אופניים לנער. 065-49259 (#18633)
- מבשירי קשר אלחוטי חדשים - בתנאות נוחים ושמר - מכת, ממסדרים לקשר כלל אירגי, "יפוד הקטורל". 03-254291/2 (#18586)
- מכנרות בשלל צבעים, תמונות יחיתמניות, בחנות "אתר" בדיזנגוף כסגר. (#18706)
- סיכל סולר, תוגות השקיה וחדלת דירה, שיש וחרסינה. (#18928) 055-56847
- מכבש אקצנטרי עם ציוד כליב, תוצרת ארה"ב, במצב חדש. (#19009) 04-729020
- דיזלמנט סוכר: מצלמת וידאו, מערכת סטריאו, ממנה, טלוויזיה, וידאו, ריהוט, מכשירי חשמל בדתיות. (#19131) 052-77130
- תנות חדשה לפיזנת מים. בן יהודה 170. 03-232194 (#19212)
- למכירה 1) מכונת מזי דבק וחב לסגרים. 2) דודי ספירוד הרחמב. 3) מכונת קישול שקל. 4) קומפרסר ליבוי. טלפון: 08-437119 (#19256)

> במבצע חסר תקדים!! הנחות עד 50%!! מכל תוצרת "בתבור" - לרגל העברת המפעל, מהדורת בשלל דגמים ועיצובי ייצור. 052-555703 משכית 3, אזור התעשיה הרצליה, על' בנין דיר דיר סל - עד גמר המלאי!!! (#19309)

- למכירה מסיבה מגרת ק ציוד משמעש במצב טוב. 03-416432 (#19323)
- שטיחים, מכונות כביסה לביזוח/עברית, שולחן בפורל. (#19351) 5464615
- סטריאו ג'י.וי.סי. 900, בשקלים. 03-744692 (#19366)
- ציוד מבני בוזים - ביסבומה, בקדרות, בכבשים, בנסוגיף. (#19375) 03-992364
- למכירה בהזדמנות ציוד לף ילדים, במצב מעולה. 03-476540 (#19388)
- להורים קשישים לחובבי קיבוץ "קלטעית" - רכב חשמלי לבנים, כחדש + אביגים ואחריות, 2,500 ש"ח. 03-9229426, 055-29269 (#19482)
- מיטסאבל, 8 כיסאות, כחדשה + מקרר אמפר חדש עם הקפאה עמוקה. 03-728639, בעבודה: (#19546) 03-656391
- מיטה אוכל אמפר 15, תנור גז אמפיה. 9640742, 5513140 (#19733)
- כדוי מתכת לשרות שבמי מהדגם החדש + מגלגלות לפריט הוד מה. (#19874) 03-814705
- טלוויזיה צבעונית + שלט מברגת תכולה מג'-6x6 35-1 ק"ב. (#19912) 615379
- מערכת סטריאו פיסר 9000 חדש, תוצרת ארה"ב. 425070 (#19915)
- בהזדמנות היטוים וכל מוצרי החשמל לבית. 03-423493 בערב. (#20058)

> לאלקטרונאים מגברים ורמקולים B.B.C במחיר מיוחד. 03-652878, 03-650522 (#20069)

- בהזדמנות!!! חרסינה וקרמיקה איטלקית, דוגמאות מרהיבות סלמן 23 תל־אביב. 03-379459 (#20190)
- תכולת בית: סלון + פ"א מטה, חדר־שינה, טלוויזיה, וידאו... (#20191) 052-547417
- בהזדמנות, למכירה, 3 מסודי אלומיניום, במצב חדש. (#20201) 053-37518
- מכשיר קשר מוטורולה רבגל, קומנצ 1984, מצוין. 02-912488 (#15456)
- מחיטה תדישה מתולמת, שלישה סוגר בין עקבים. 03-797087 (#20163)

> ויהוט מסרדי ומדפים מתכת, במהדות "הארגון", בזוגאי השלבו מזים. 03-827102 (#11620)

- תכולת בית לרגל נסיעה למכירה דחוף. טלפון: 052-82052 (#7771)
- למכירה מעדיל גוטי "איזוק" 1.40x0.50 מ', 150 כ"ס, במצב מצוין + מערגלים בגדלים שונים (לגיטיקה). 052-557343 בעבודה. (#13407)
- תמונות ומכליב, מאוסף פרטי, אגם, אבישר, בנם, תבורקין. (#17563) 836119, 826474
- "ציוד למסעדה" - מגוד חדש למכירה/קניה של אביזרים וכלים למסעדות ובתי אוכל, ראה בהבסף. בגודי הלוח מסודרים לפי סדר הא"ב. (#17977)
- מקרר אמנה אמ.בי.25, תנור הכיריים "טאוסר", מכונת כביסה פרלה, מצלמה קנון אי.1. באריזה. (#11681) 03-499225, 03-760216
- מסנטר חשמלי הוגר, דגמה 50, 1976, רגו 4, 1981 מגושרי, מנסף בוזל ומכסס באולם. 03-907745 (#12190) 03-377397

רוצים לקנות

- דרושה, מכונת ללאנות + מכונת תפירה תעשייתית, במצב טוב. (#876) 02-818457
- דרושה מערכה שולבן 102x70, במצב טוב, להתקשר בשעות הבוקר לסינה צ/03-483241, שלוחה (#5464) 247
- קונה מקררים, טלויזיות, והרסים וירוזוות. 03-834857, הערב (#6688) 03-585141

> קיבוץ ביזהגיע מעוניין לקנות במגע חשמלי 90 כ"ס, תמצבה רסלה דגם פי 250 אב. 067-55216 067-55331 (#7538) בוקר.

- נשים קונה רהיטים, שטיחים, ירודות. 321845, 836315 (#8692) 315485
- אוטו מעוניין לקנות תגונות הדניות ישנות של אוצר מפעלים. ת.ד. 22050 תל־אביב, מקוד (#9542) 61220
- 2 מכונות כתיבה עברית ואנגלית, לא אלקטרוניות. 065-92292 (#10134) 03-9229242
- דרוש מכשיר סלקס לזרוק כודצב טוב. טלפון: 03-7517470 (#13302)
- מסה קונה היטולים, חבולות, מוצרי חשמל ועוד!! 03-834856 (#11343)
- מעוניין במכונת מגרות סמורשות וציוד תעשייתי!! (#13454) 03-896147, 03-932774
- יוסי קונה, מקררים, ויזוסות, הסוליק, שטיחים ועוד. 03-825510 (#15217)
- אוזי, קונה יזוסות, היטולים, מוצרי חשמל ומיוד לבטמזות!! 03-823686, 03-832406 (#16144)
- אביטר קונה הכל במחירים ברהים ובמזומן. 03-384495 (#16472) 03-829187
- שלמה קונה: מקררים, יזוסות, עתיקות, שטיחים ועוד. (#16474) 03-377192
- דרושה עגלה מגרת לנשא של 750 ק"ג + ריסור מסעדה. (#17430) 03-442874
- ישראל קונה הכל ויזוסות. 03-826224, 03-828567, הסגור (#18408) 03-958678
- "סוכר" קונה במזומן: הפנים, צירו, רכוש בכמויות. 03-612806 (#18642)
- שוקי קונה הכל, מקררים, הגרלות, היטולים וירוזוסות!! (#18935) 03-830032
- קונה יוזוסות, מקררים במחיר גבוה!!! 03-620735, בערב (#18943) 03-5512172

אבידות

- תיק אירועי־טוניס כחול, ברגרלו, בטויות 13.7, בשעה 21:30 (#6748) 03-594733
- בבצ"ש, כלב פודל לבן הוקק לעופזה מחדחה. 03-291720 (#8043)

אמנות

- סוחר מוריהוף קונה תמונות איזראליות מהשנים 1940-1800. (#19860) 03-294422-1209
- הנגה נובא אף האומנות: סקולים ציורי שמן, הדפסים, ריסור סים הנלים מרבאים, למכירה המוכרת הבאה. 03-293132 (#692)
- "באריים - טותיקות", בו־יהודה 74. 03-231986, קונה מכלית, תמונות, יודאיקה וחייטים ועוד... (#16261)
- תמונות שמן. 03-7515911, בוי רב. (#10231)

אותיות דביקות

- הקנה עשה שלטים בעצמך!! באותיות דביקות צבעוניות + סטלים. (#6534) 03-903092

אסטרולוגיה

- מפות אסטרולוגיות רגמו נובמיקה, ייעוץ אישי ומקצועי. (#6086) 03-265307

אריזות

- ייצור שקיות ניילון מדפסות בצבעי מבצע מיוחד!!! כדאי להוסין עכשיו!!! 02-527251... 03-783333, 03-5565220 אחה"צ (#12425) 063-26593

בולים ומטבעות

- כדאי לך לכבד את אוסף הבולים המבוקשים העיזוריים בבכררות המוגבלות של חברת מזון. (#755) 03-292813

בריאות

- מוחם הפלא הופך להקלה מאבי ראליגם, גב הרופאים רעשות. "המרכז הבריאותי" דיזנגוף טבמד - (#13209) 03-290946
- הגבש + תוק מעוניין לשמור על חולים בלילה. 03-474743 (#13521)

בתי־אבות

- מעולאית אם הוך רוצה להבטיח לך חיים רגועים בתנורה טובה, בבית טוב, יחיד במינו בארץ, הוי חבות, פעילות, התעמלות, בריכת שחיה (צל הפרוייקט), שקרות אחיות, מסעדה מצויינת, כגם ברמת הפרטית בזמנך - כל זה תמצא ב"מגדל ממוס" בחודלים, כתוו ואל תאחר כי מגור דק מספר דירות מצוממת. פנה לטלפון: (#660) 02-442211
- בוילה בהרצליה, השגחה ומאורה באווירה ביתית חמה. 03-776784 (#15391)

גינון

- ביצוע כל עבודות הגן + אחזקה גינה. 291999 בערב. (#1734)
- חורים פוליטנות, צינור חבוזן מכונב!! ומבחר גוזיזנים!! (#9885) 02-343256

> תולעיות 067-85793, דשן ערושני מסובבה, מצוין ודי השעל. (#13908)

גנרטורים

- גנרטור 16.5 ק.ו.א. 3 פאזת, כמו דש. 08-242913, ובערב (#9626) 03-410007
- למכירה, גנרטור קמינס, 50 קי.וי.אי. אמריקאי, חדש, בהזדמנה. (#12585) 04-720390

הלוואות

- הלוואות כנגד שעבוד רכב, הלוואות לסוחרים בעקבות עבודה קבועים, ביזוזת סיקים ושטרות במתמיים ובאופן סיידי!!! (#591) 03-9245243, 03-9230467
- לקידום מכונותיקוח!! מהוגים מרמן למבירות בתשלומים, "סוגי". (#1775) 03-281026
- לבעלים מכון בעבודות סולו לעסקים, וכיון צ'קים לקוחות, ממון כנגד שעבוד רכב, הלוואה מחות לניכוש רכב עד 3 שנים!! 03-659139, 03-659540 (#7047) 04-673267/8/9
- הלוואות בתנאים מהיוט הוגים מיוחדים לעובדי מדינה, "מוסד" שירותי ביטוח. 03-653867, ב־ (#10073) 16:00-09:00
- הלוואה לשכירים, וביזות סקים ושטרות לעצמאים. טלפון: (#16993) 052-86089

> הלוואה מיידית לשכירים כנגד שיקים/שעבוד רכב. ב"ב־ (#17289) 03-561911

- הלוואות מיידיות לשכירים, מבון צ'קים ממחריים, "המיר" (#17908) 03-237121
- לנובין את ביבבר מגיקים הלוואות, כנגד ערבים מקבוצת עכרדה קבועים. להבוגה, וביזות צ'קים מסחריים. הסוים מוכנים. (#19083) 03-886769
- מבטיחים קשר הלוואות עיקלות בנזות הבודיות, ע.ג.ע. פיוגן השקעות בע"מ. 03-460302 (#10719) 03-5464012
- המרכז לשכירים ועובדי מדינה, הלוואות שיקליות, לא צבורות. (#9167) 03-5461666
- לבעלים חבורות וקצמאים, הלוואות שיקליות לא צבורות וניכיון צ'קים. 03-5461666 (#9172)
- הלוואות כנגד שעבוד רכב או ערבות בקאיות, "מור". (#17959) 03-335702/3/4

וידאו טייפ

- בהזדמנות וידאו טניק, קסטות קטנות בוחדש. 03-878107 (#15991) 03-869741
- וידאו מולטי־סיסטם, "מגשניק" + שלט חדש, 2500 ש"ח. (#358) 229246
- וידאו ציור + מצלמה ג'י.וי.סי. מהודשים המשוכללים + אחריות. (#424) 04-220324
- ג'י.וי.סי. ציר, מקסו + מצלמה נפטניק, חדשים 4,850 (#1635) 08-463696
- מצלמת וידאו ושיחול 3-אס (קסטה בפנים), 3000. 03-795840 (#5302) לא בשבת.
- בהזדמנות, לרגל נסיעה, וידאו + מסרטה ג.בי.סי. במצב מעולה. (#5970) 239786
- למקצוענים, מצלמת וידאו, מזו־M-3, סמוזה היטב + וידאוטייפ פנסוניק N.V 3000 5462024 (#5994)
- וידאו מצלמה, אם-3 ושיחול, פיסוניק, חדשה. 03-5510655 (#6761) 03-883130
- בהזדמנות, וידאו סוני משוכלל (קסטות קטנות), בערב: (#8472) 053-47612
- ב-13 תשלומים ובאספקה מיידית, וידאוטייפים במבחר עשיר. לכל אליה, שדי ירושלים 29 יפו. ראשל"צ, רבקוסקי 53. (#8722)
- מבצע שלב 100 ש"ח תמורה על וידאו או טלויזיה עד 13 תשלומים אפשרויות. מה שאתן 37 ... ת"א (#10616)
- סוני מצלמת וידאו + מבשיר, משוכללים + אביזרים, בהזדמנות. (#11803) 03-341322
- למכירה, מצלמת וידאו, אם.ג. 3 "סיגוז'" מהבאמד לנודן + הספוה. טלפון: 03-445846 (#12538) 03-5462019
- ראש לידאו, 150, 100 פריטים, 100 ש"ח, השכרת וידאו. 202899 (#12644)
- מצלמות ציוד אבורים, קניה, החלפה ומכירה, אלנבי 49. (#13947) 03-653199
- וידאו ושיחול ג'י.וי.סי., מצלמות ווידאו בזול. 03-236405 (#14668) 03-226224
- וייד קי.וי.סי., 2200 + סיגוז + ספק + אביזרים ממפרי. (#15945) 03-9221179
- לציירים מצלמת וידאו ושיחול אם-3 באריזה!!! 03-782590 לא בשבת. (#16582)
- וידאו סימט במצב טוב, כחדש. טלפון: 03-918701 (#16605)
- בהזדמנות!! מכשירי וידאו חדשים "א.ת.א." מה שאתן 37 תל־אביב. (#17760)
- למכירה בהזדמנות מצלמת וידאו משוכללת + סיים + מסוף בהוריה נייד. ("פאנאסוניק") (#20031) 052-22232
- וידאו ניור ג'י.וי.סי. 2200, קוסדלט כחדש. 03-332478 בעבודה. (#20084)
- וידאו 340 – N.V שלט חוסי, מצב חדש. 052-450997 (#19806)

זיפות גגות

- חברת אליטום: קבלנים לאיטום ובידוד וסיוד גגות בפיגבב. (#9258) 03-780069, 03-773158
- "ביטומה" קבלנים ויוצים לאיטום ובידוד זיפות וסיוד גגות, באחריות. 03-9229397 (#12961)

חיות־בית

- לרגל נסיעה, כלבת קוקר ספניל, בגבע דבש, חינם למשפחה טובה בלבד!!! 285772 (#4558)
- למכירה גורי דאב, יונתחיים, בני חודש, ניתן לראות האבא והאמא, תנור מהמלחלה קודמות. 052-24865 (#16209) בערב.
- למכירה הגולים פרסיים, יפיפיים, מתוקים. 03-737007 בשעות הערב. (#16250)
- למכירה, גורי דוסו הוילד סודיר, (בלק אנד וייט") + תעודות. (#18938) 03-476491
- גורי רועה גרמני, מפולים!! + תעודות. 03-449290 (לא בשבת). (#483)
- לרגל נסיעה, זוג סיאמי מוחמש בית חם. 5591249 (#1193)
- מסניין קוסים בקיבוץ אורים, מזויים גולים, טיפול מסור. יוב: 057-920383, 920111, בערב (#3691)
- למכירה, מודם גבוה זה מבודזה עם תעודות לקנה רציני. (#5510) 04-728760
- לרגל נסיעה, מוזית יפהפיות + כלבים + כל האביזרים. (#5663) 03-200658
- לסבירה גור רועה גרמני, להורים מיינבוא, בן 3 חודשים. (#6043) 03-9223745
- פסט בן 7 + ציוד, אופי־נח, מבר אס לילמוד רכיבה. 03-446856 (#7087)
- למכירה גורי שפונור קוקר אבא אלוף + תעודות 03-9366024 (#7364)
- למכירה גורי רוטוויילר מעיים. (#8198) 03-341015
- אבד תחול סיאמי ליד הענייה, צולקת גבב. 03-238056 (#8214)

> להתחנות מרשים במחיר ביד רוה!! דרושה כלבה רומה. 03-241078, 03-241836 (#8221) 03-414825

- גורי דוברמן מעיים, תעודות, יחיזנתחים, 6 שבועות. 052-35072 (#8225)
- גורת ספייד צעירה + תעודות, 3 חודשים, מקסימה. 03-9336773 (#8399)
- כלבית שו בתוכת דזאל שגביליל מבינה לבבירה גורי הסמוידבנוף, נזרת היפים בינוי, מזתו ודעים בלבית, גורי סיבצר טייד (גסר מתחי גורי פקיר, גורי זאב קולי זכריים (בהזדמנות), כלבי משמרת סאלפים, ביגל סיבבר סהגור הקל כלבי שמירה והגנה. מכירה בכל הארץ 03-715928, 04-778342 (#8558)
- גורי רועה גרמני (קכבות) בדולה ויסתרפיות. לבבירה. 063-32337 (#8943)
- לבבירה, 2 גוזמות רכובה יכות. (#9084) 063-99539
- לכל בעלי הבוסים. מחזה עסק חדש. אכבים להוסים - יבוא, ייצור ותיקון ציוד רכיבה. הנחות לרכל הגתוזות. קוף דיזנגוף, מנרשי הטוביזה הישנים, ליד מחקן הקרמיקה אמא. 03-447401, 848532 (#9194)
- למכירה, גורים פרסיים לבנים יופתניים. 419836 (#9206)
- מחפש לכלב ולחתול, שירות משלוחים הביתה חינם. (#9218) 03-229056
- סוס, 11 חודש, שרבי הקוסה, בהרדין 03-985801 (#9280)
- כלבים מסורבים וחינם מבל הסוגים לבית תם. 03-7517464 (#9361)
- גורי התלים פרסיים מעיים, אפורים ושחורים. 03-496927 (#9617) 03-796843
- כלבים גורים לבית הלחמר. 052-28920, 052-24504 (#10227) 052-23580, 052-21890
- גורי קסמודריכר בזלסודיר יסניסים להורים אלופים בקלארמים. (#10683) 886468
- שתי בנות כלבת זאב משורבת לבית חם. 03-294065 (#10845)
- גורי דוזנים אגלי ספריג, יפהפיים + תעודות. 052-558601 (#10917) 03-456341
- גורי טאב בלגי עוזיים, מושב ברעם חן, רעננה. 052-22879 (#10942)
- למכירה גורי רועים אנגלי + העדדות והיסוים. 03-412181 (#11063) 03-471045
- גורי רוטוויילר, 3 חודשים. 150 בו 11 אגלס 30 יוקים - כלבך סאגלף 200 ש"ח. 053-43787 (#11180)
- למכירה, סיוחה ערביה יפהפיה, בת שנתיים, מבית טוב, בהזדמנות. 052-21763 (#12001)
- למכירה, גורי הסקי סיביריג עם תעודות, טלפון: 03-493225, או בערב: 03-424507 (#12567)
- סוסים דוברמן, זאבים סיסוחים, גורים מהם לילדים. 03-941274 (#13773)
- למכירה, גורי חתול פרסיים, בוגעיים, יפים, ארובי שיער. (#13982) 052-82628
- למכירה, גורים פינטור גרמני גרעי, 5 שבועות. 03-485777 (#14323)
- גורי רועה גרמני, שחור, מעיים, ללא תעודות. 052-35016 (#14505)
- גורי קוקר ספניאל יפים ומיים + תעודות. 08-223716 (#14529)
- גורים אסקימוסים מקוריים!!! בצבוני צבר + תעודות, (קישוהאר גל). (#15971) 725412
- גורי רועה גרמני מיוחדים, מעדים + תעודות. 03-474574 (#16523)
- למכירה גורי קוקר ספניאל מצריס משוונים. 03-735769 (#17560)
- גורי רועה גרמני מיוחדים + תעודות, בני אלופים. 03-474574 (#17823)
- סוסה ערבית אצילה, 4 שנים, אפורה, שקטה וגבוהה לרכיבה. (#18110) 052-454473
- גורי רועה גרמני, ההורים מגוענים + תעודות וחיסונים. (#18309) 03-351385
- גורי חתול פרסי, מעיים, לבנים, אקוזריום, ציוד מלא, 1.30/30. (#18793) 584141
- למכירה, גורי דקל (תחש), צהל 26 אבוקריקבה. 063-90061 (#18956)
- למסירה חתולה מגזעת מסרעה, עקב נסיעה לחו"ל. (#20336) 03-726537
- למכירה כלב ביזואגור עוק, מרשים, מאולף + תעודות. (#7647) 02-243607
- התלולים למכירה חינם. סיאמיס ופרסיים במחירי הפתעה. (#9269) 03-229056
- למבירה גורי בוקסר + תעודות (הורים יבוא מהולנד). (#6913) 052-453671
- לבודה, ריטרבר + תעודות 5 חודשים, מאולפת ויפהפיה. (#12807) 03-743463
- גורי קישהונד מקסימים + תעודות. פרטים: 04-752910 (#1881)
- גורי דני עוק, יפהפיים, הורים אלופים. 03-454457, 03-458295 (#10853)
- גורי קוקר סאנייל מקסימים שחורים וחומים + תעודות. 03-439485, 03-231981 (#14617)

חיטוי והדברה

- העסק הבוחר!!! "אקסדא" הדברת מזיקים, רשיון משרד הבריאות מס' 505. 03-379615 (#13399) 03-376316
- "סלע" - הדברת מזיקים, רישוין משרד הבריאות 197, עם ריח ובלי ריח, ללקוחות ללא תוצאות כליל. 03-473271 (#16660)
- הדברת מזיקים, חיטוי מהולס של המקקים, מוסמך ע"י משרד הבריאות, מס' 74, שירות מיידי באחריות. 03-3497114 (#17727)

חופשי קורבים

- למכור חלקת קיוםה/בהאה, מבוקשת ליולת 25.6.30, שולמה בביל"ו רמב"ם בחיפה. לפנות לעו"ד הורין. 04-664382 (#15651)

חקירות

- "מקר" חקירות המוקבים איתה, כתומות ומכמים. 03-579059 (#16024) 055-58695
- חוקר פרטי, ביצוע עבודה של יעול הזמיר. 03-201362, לבקש 51 (#13870)
- חקירה, עיקוב, גילוים, ייעוץ המכוות הייעוני, הרצליה - מגוון (#20042) 052-78152

חקלאות

- תמצה חדים עם כל הציוד, תמה, מקה. 08-247533 (#16182)
- התמצה, אקה, בבצב מצוין. (#208) 063-70341, 063-77946
- שתילי אברמוזן בגבולי בלאוטיק לעשהילה. 052-61150 (#720)
- למכירה 10 דונם אדמה פרטית בגוש תל־מונד. 052-27579 (#1169)
- למכירה, דונם, תמצה "מקר" 057-941740, 057-941583 לא בשבת. (#1243)
- למכירה גופי הסקסט לשוחלה מיידית. 052-63342 (לא בשבת). (#3944)
- מסיימת לפרי "ינסר", כטולה, תמזוגת קרית מבנים. 063-89206 (#4928) 063-88713
- טרקטור מבסחת אם.טי.ריד 11 כה סום, במצב טוב. 051-881860 (#5496)
- שתילי עיור מקורים, 11 שברעות, לשתילה בספטמבר. (#5461) 051-27564, 051-27958
- קבלן לעבודות ריסוס ופיכים בפרדסים ומסעים. מגדל + משולב + נתה + רבסם. 055-74198 (#5691) 055-74147
- תגור היםנו, כולל מאורוים מ־ 10,000 קוב, מאבים הארס. (#6764) 053-99110
- דונמי תמצה, לפרוק למכירה, הוגות "מקר גלוחי". 052-446834 (#6798)
- דונם חהסקים + גבגה + שחולים בית, בפרצות דבמה. 067-67016 (#6943) בערב.
- למכירה שתילי עברק, דל קרצית: "להטניה" מלוגריה (#6731) 067-63524
- למכירה מקרר לגבוהים, 3.60 x 2.40 (#8404) 052-61516
- למכירה חד קיזור 2 x מגואחרדים ונושים. 052-886760 (#8579)
- קוזה מיבר, לניתור, תמצמות + רשת על + טרקטור לרשא. (#8823) 052-72056
- בהזדמנות, מסגר לשמאות הקלית המרכבת בוקים בחקלאות. (#8977) 08-463720, 08-474029
- משק בכל־ישד + כל ממקר + 40 דונם אדמה. 08-452451 (#9411)
- מגור להעוצת עבודה בקביעה כמונה במשך חדש. 065-95677 (#9699)
- מעוניין בשטחי הדרים, פיק או בוקדן לבריזנה. 03-292016 (#9708) 03-293998
- שתילי הדרים באיכות יוצאת סוכבים לשחולה מהבינים: סנספרו, לורגה, בביאלה. משתלות גבעת המורה. 065-22145 ובבית: (#9782) 067-93557, 065-31667
- לסושב מאבן ערבה, חדשים: 1. עובד למסע תמרים. 2. עובד לסורך. 3. עובד רציני ואחראי לזוות תמנות, תקונת העבודה הצי שנה לסוות. 057-81320/1 (#9840)
- בבית הלל 600 מסר ציור מלזה, 8 אינטש. 069-44895 (#10346)
- שרותי השקייה גולים מספרי טלפון חדשים משרד: 03-9328680, 03-9322132 מחסן: (#10510) 03-9326583
- מהינג: גולל פרוס מכמונות, בריינדים, גרוברים, במונורים, מושבות "רגוף" 051-28698 (#11034)
- למבירה, דונם בית־צבמוזה לגשתולות וקציצים. 053-99708 (#11057) 053-99146
- מעוניין בכבשים תגורת קורקסור קיים, 108 כ"ס המשאות לגלגד. 057-923551, 057-924720 (#11249)
- להשיג אנגלו דודי מגזינילה תוציויזה ופליסטול, להשגוות הברשויות. בן שוהר: 03-374674 (#11628)
- תמרה חקלאית, מעניינת לשמר תמנות באיזור עמק־חפר השרון, לתקופה של שנתיים (גדל 2 דונם) ריחיה. 02-241973 בעבודה. (#11882)
- למכירה, קומבקט דיול + טסה, 1971, אפשרות החלפה. (#12361) 053-54032
- מסלסית "סור" מצויבה תמצמות קטולות, לכל גדול. 052-63192 (#12601)
- למבירה מרסס גדה, 1000 ליטר, 1,000 דולר. 03-947494 (#12648)
- למכירה 20 טלויות מריה יגות + 10 דונם טמסוף "לבר" 067-66306 (#12912)
- דרוש עובד לאחזקת משק הקלאי, בהושב דמות, לשמבומליק, הבוראי ומהין במעורה החקלאית השיוון על מרקטה. 067-63330 עד 2:00 (#12937)
- למכירה 2 מבגות, 380 מ"ר, מגד־ מצויין. 08-246370 (#15059)
- למכירה בצלגלים, בית אלמא, 700 דולר לדונם. 02-941728 (#13395) 03-318057
- מקרר מריוים, דלת בוזגור הגוקח, 2½ 5x, 4 כ"מ. 053-34364 (#13509)
- למכירה, מכונת רחיצה לגבוה בבצב מצוין. טלפון: 03-915435 (#13739)
- למכירה, 1 דונם תמגוה מסכנת (מקר) + ציוד וסקוד 4 דלתות. (#13901) 051-26863
- עקב נסיעה למגוים, למכירה כלי (#14264) 03-795655
- בתי כמר המשקים. מגוד הוש למכירה / השכרה של משקים חקלאיים הגונים ביישובים כפריים, המבוא במזילה הלוה, במגגף לממדרים "וילות ובתים" "מבעותאים". (#14865)
- בעסק, משק + בית חגית, מסודרים + פסע פודיב. 065-31167 (#14993)
- מכונות חליבה, שתולים, שליחה: מגגו, פיכוזיה, אוגרסמני. (#15325) 051-28390
- הדיעה לפרדסי הגווה אקספררם: מאריך אתוזן לבעשת בקשות להלוואות המיועצה לשייתוף פרי הדה, לגילום ולשיפור מערכות המשקייה הוא 31/7/86, טפסים לגמצת הבקשות ניתן לקבל בביזון האריצה אולי מספר הבה, בה אקספורט. (#15980)
- למכירה, עוקן סוזיר ביטנים. (בצל, מרוגם מכוזר). 065-93195 (#16325)
- משק + קושי חדש ע"י גתניה, אפשרות להחלפה בדירה + הוסמה. 053-86082 (#16420)
- למכירה מוכליות חלב בסמוד 10,600 ליטר, 2 ומים במצב טוב. 053-33031 053-46590 בעבודות, בבית, לפגות לדוד. (#16440)
- לשוחית, כמפי, 60 ס"מ, ל־1000, מתקבלות הגומות לשותילה הסוחה, אגל דודי. 055-91257 (#16522)
- דרושים חקלאים, עם נסיון רב, לגידול בלוסים בחו"ל. 08-221701 (#17057)
- בהזדמנות, מכונות 300 כוונות, קומפלט, בגרבג. 03-909869, בערב. (#17226)
- בהזדמנות! מכלי הכושבות מסח מגלגן 5 תשלומים, מאבימים צ'רקום בכל איכל ושוניה, ש.ט. טלבוסים: 055-82804, 03-784220 (#17465)
- מתקן לביצוע הכג במסגה. הכבב גם עיו, אר גם מוחה, לבב גלעות. 45% הסוחן בפלסטיק כל סוגב שימור בסשמות האור. "ספרי קה סגל לאאוס" נוסעב יד מע־ (#17679) 051-48169
- בגסשב עולים, וילה + משק משכות החלפה. 053-88445 (#18158) 03-225763
- להחבבה, למשרה חקלאית, נביתרתקוחה, שמח 4 דונם. 739688 (#18178)
- ציור פליסיקל מגביל 40x50 + רוכבת ואבירים. 065-88081 (#18855)
- משק במושב ק.יהודה, וילה + לולים + 30 דונם. 055-23616 (#18896)
- יזוזי אדמישוק יזוק, זעקבה, מרגוגים, 055-81989, בשעות הערב. (#19013)
- מסער עגומאו, סנטני, בשכנגת בציוד השקיה לתורשים אחוססמבגזנאי, מוגבר בגזונים הגוק, 3. צול, 320 מ' + ציוד הסגרה, בבוקר: בערב: 02-961834 (#19096) 02-963331, 02-963117
- למכירה ביגנאל 3/3 חקלאות פרטית. 03-951864, 03-9718689 (#19842)
- משק רציני, מהמו בשותמות, בעל־ירוע בצבוזי בוזרנון. (#20006) 057-82448
- למבירה, מנורמו בוסמים, מבגוזח המיבוי אורמה, דרושות לעבוד' אורמה. 052-72611 (#20307)
- דרוש מושקריק + נסיון בוגדול פרחים, לניהול משק פרחים גדול, באזור רעננה. 052-34035 (#13688) 052-34142
- 550 מסמות בנין, אגוז, 2.70, למבירה מיידית. לפנות לקבוץ סער, טלפון: 04-929131 (#13900)

טיולים

- לשכרה, אוטו קרוואן באורזה (מגרשל). 03-266532 (#5471)
- שותפים לשבועיים בסגאור בקגיה. 052-34137 (#7836)
- טיול משגע מצוינים/ות לאילת, בטולן קיטר ב־4 תשלומים. 03-732151 17.8.86-14.8.86 (#14954)
- שותפה לטיול, 4 ימים, בצפון הארץ, בעוד שבוע. 03-5563507 (#15417)
- כל יום יציאה לנפגים באוטובוס. הרשמה "אופן בואשי", דלית אל כרמל. 04-223669 (#16188)

> המטגייניים. לבקר עצמאיות, בגוזו הכל המגורה הנוזק, (ברלל קבלת אמונות כגומה, סיוסה פרולות וייגוע המשוע), מנומים להגער בשוחה מחלקת טייל המרכב, לקשרי הרגמה, מרע הרירוזת, יפו - ישראל. טלפון: 03-243571, 03-440287 (#16382) 03-248293

- מפעת שותפה לטיול באירופה. יציאה בימים הקרובים. (#19596) 311842
- סיבבצע בספטמבר, טיול אירופה הקלאסית "בגגול", 23 ימים, בגחיר מפתיע. 03-877272 (#20182)
- פינמסי, 40/180, בציוימצות, 30, לאיתוסה, ת.ד. 37463 תל־אביב. (#12179)
- המסמנים להצטרף לאב הגוד לאויה"ב באוגוסט. טלפון (מצוק) 03-724484 (#17537)

טלוויזות

- טלוויזיה צבעוניות חדשות, סילוגה, מוכצור בשמחמות צבעונית ושהור לבן, באחריות. כדכריה 17, תל־אביב. 03-232179 (#9350)
- ב־13 תשלומים ובאספקה מיידית, צבעוניות, כל הגדלים. לכל אליה, שדי ירושלים 29 יפו. ראשל"צ, רבקוסקי 53. (#8779)

טלפונים

- טלפון אלחוטי "מוטורופר" טווח 8 ק"מ, כולל אספה חיצונית, 980 ש"ח. 03-466361-3 (#9629)

> מערכת טלפון רב קווית משוכשת. לאספקה מיידית!!! (#19062) 03-772762

> מערכת רב קווית, יד שניה, כחדשה, התקנה + אחריות. (#10989) 03-283623

טרקטורים

- מעוניין בטרקטור ג'ון דיר 20/40 מודל 83. 057-67624 (#15924)
- קטי 7 + מבורת, כל סוגי הטרקטור D חלקי חילוף. 063-31257 (#20)
- טרקטור בכור לוהץ יוהנן. בספרה: 02-855756, בבית: 02-352304, מסמורי פיון 3 יחידות לא תקינות, קומבורסורים אינטרנסל 85, 1979, גרוטור 100 קי.וי.אי סטנר, גרוטור 122.5 קי.וי.אי גנרה, טרקטור הזמר להלקים, 2 מכונות בטון + 2 גיב 4 ו־6-1 סילנדר 1974, 1976, מסבוע מטוריזמל 1971, מתנות 1.60 ממר 1-2 ממר. (#244)
- דרוש לקניה ג'י.סי.בי. 3, 82 מעולה + פטיש. 02-669935 (#627) 02-763216, 02-414494
- דרוש טרקטור פרגסון 50 + כף תעשייתי. 03-906622 (#639) 03-955907
- דרושים מפעילים בעלי נסיון של 5 שנים בעבודה, במחפרונים המשוכללים, לעבודה בכל חלקי הארץ. 08-231237 (#726)
- 2 קומפרסורים, ברומיה, 160, מודל 1979. טלפון: 04-965640 (#1118)
- פרגסון 168, סוף 1979, יד־דארשונה, במצב חדש. 055-91933 (#3892)
- דוזר־בראון, 1212 - 1977, 1390 - 1982, כולל מרס מתמקת. (#6046) 03-351711
- בוק־דיר 1030, 150 שעות + דרסק + פרסק, כחדש. 055-55870 (#6631)
- 1. פרגסון 135 צר 1973, הנה הדרואלי. 2. בריסולני 440, 1971 חלקים, מנוע תקין. קיבוץ חורדה: 04-967301, לשמור. (#7174)
- מחפרון פרגסון 50 בי. 1977, תעשייתי, אם.אף 50. 1979. (#10671) 04-892124, 04-892141
- מורד 6610, 82, במצב מצוין, 1700 שעות + ½ קבינה. (#10779) 03-9368435
- טרקטורים תלים חקלאיים, ומוך מבורה קמת. "קרשה־הסר" שק" מרעב יגב. 053-88561 (#11443) 053-85753
- אינטרנס, 1979, 784, כחדש + קבינה, לא בשבת. 067-91269 (#11976)
- תלקים מקוממת 622 לאחר מורוך + קמתה 613, במצב עבודה. (#12572) 04-936608
- למכירה חמבת 180, אמבר, מרמגלת ע"י טרקטור. 03-822879 (#13019) 03-831238
- מודעים למכירה/מבורה, טרקסר ריס לחוזר 4240, 4030, 4040 ושני עקוני כמחש, את הציוד אפשר לראות בבושב אליער כל יום בשעות הבוקר ואחה"צ. ברבר פרטים טלפון: 067-63037, את התצעות לבעש עד 31.7.86 (#13531)
- פרגסון 240, 1980, הנה הידראולי. 04-439254, קמה, כפר־הנגיד. (#13765)
- מחפרון ג'י.ס.בי. 3 סי. 1973, אובדל. 04-719394 (#13791)
- אינר 79, 75 כ"ס, במצב טוב. (#14024) 053-27233
- וולבו 846, 1974, בעבודה + גבבה 3 גלגלים. 03-839316 (#15105)
- טתור קטרפילר 225, 1975, במצב מצויין!!! 03-319821 (#15109) 03-9229354
- בהזדמנות, מגוב, דגם 25, 1981, מצב מעולה. 055-91674 (#16232)
- פיאט 670 קומפקטי 1983, 1000, שעות עבודה. 051-881471 (#16385)
- קטרפילר 950 אמריקאי, 1973. (#17520) 051-97895 לא בשבת.
- קטרפילר 930, שנת 1982, כף ומזגות. 04-725869 (#18705)
- לנד־דיר 36/30, סוף 1979 + מסגרת בטיחות. 02-912129 (#19107)
- בגר 3/4 בק־אוסר, זהל, פנוי לעבודה. 055-31455, 055-52840 (#20308)
- לבעלי מחפרים ג'.סי.בי. קייס, פרגסון ואחרים, מבצע ללהליפים, שירותים מקוריים ותחליפיים, 3 תשלומים לא צמודים בברטים: לי.בי.ב. 03-900735, 03-911958 (#13832) 03-909903

כלי־נגינה

- קלירנט בופה אר 13, פסנתר אלקטרוני ימהה פי-אף 10. (#9038) 03-471850
- פסנתר קימבל תוצרת גרמניה, כמו חדש. 04-702103 (#16029) 03-295192
- הקניה המובגה באורגנים "בגלדלית" אורגני "אלקדדארלה" "גגף" אורגנים מוהשבים "קטיו" מברחירים מפתיעים: כל הויפושים גמצאים ב"הלית" כבר השנים, יפו. (#10)
- בהזדמנות מערכת תופים "חלרלית" ואקורדיון גלמט 80 בס, חדש. 763327 (#249)
- סינטסייזרים: סדנאות הדרכה שבועיות בנושא סינסייזרים ומוסיקה אלקטרונית על ציוד מקצועי בחמות "קטיו" פרסים והרשמה: 03-284480 (#396)
- בהזדמנות אורגן מקצועי ימהה. לרוך בערב. 052-557906 (#623) 052-540685
- התפיגו!! ב"מ לכלי הקשה, לימודי תופים, קטילופון. (#738) 052-87947
- לרגל נסיעה, פסנתר רוסי בילרוש במצב טוב. 5591249 (#1195)
- פסנתר רוסי משומש, צליל יפה, 900 דולר. 052-78616 (#1360)
- פסנתרי! מבחר לסוחרים, מיחר כלי לפי קניה. 03-801004 (#1418)
- קימטסייזר רובנד ג'י־איקס 3 סוף חדש עם אחריות. 556656 (#4469)
- הגיע החוקיט אלקטרוניים לזוזמת עם חיבור מידי מחמורת "סוקווסקל" וצרי ה"פרוסט" חללית. כבר השלסו, יפו. (#6030)
- פסנתר גרמני במצב טוב. (#6112) 03-804042
- אמפליפייר והפקל, פנדר 02 + ביטרה פנדר פרסיסן. 08-470467 (#6247)
- פסנתר השמלי ימהה, פי-10-80 + ארגן, כמו חדש. 08-472702 (#6519)
- אורגן ימהה משוכלל בי 805 (1984) מצוין. 03-474995 (#7078)
- במחיר מבצע!!! אורגנים וסינסייזרים המגוז־ריגל ברזינטי.אל, פסנתרים חדשים ומשומשים עד 10 תשלומים!!! "בית הפסתר" אלנבי 99 דיזנגוף 79, ת"א. (#7201)
- אורגן אלקה, אר.ג'י. במצב מברץ, כחדש. 03-903248 (#7562)
- ½ במזומן והיתרה ב־8 תשלמים ללא ריבית, פסנתרים משומשים וחדשים. "מרכז הפסנתרים" אבן גבירול 48. 03-265842 (#9156)
- הודעה!!! אורגן ימהה מסוחשב ללימוד עצמי במבצע, 684, בלטילומוסיקה פלוס דיזנגוף סהר. (#8647) 03-284476
- לרגל נסיעה, אורגן, כחדש, ריסקאנט דהולקס. 790798, בערב. (#9202)
- לציירים, סינסייזר + מערכת הגברה משוכללת + אקו דינקול. (#9268) 051-97578
- כף ימהה, מיוחד, כמעט חדש, 1.65 מטר. 052-555833 (#9515)
- בהזדמנות, אורגן ויסקונט קורצרטל דהולקס, והיש קומחזיים. (#9683) 055-85165
- אקורן (אקורדיון חשמלי) פרסיסה/הוגר, הקודם זוכה. (#10915) 02-635671
- למכירה, אורגן קומחזיים, "יסימגר 33", חדש. 03-317605 (#11029)
- ½ במזומן, היתרה ב־6 תשלמים, פסנתרים חדשים המשומשים. "פלויג פסנתרים" דיזנגוף 125 ת"א. 03-220303 (#11143)
- סינטסייזר אם.קיי. 15 ימהה, חדש. לא בשבת. 052-443596 (#11175)
- בהזדמנות!!! פסנתר רוסי כחדש 2000 ש"ח. 03-455426 (#11639)
- גיסרה גיסגן השמלית, ויטרה מלך אקוסטית, כחדשות. (#12373) 03-456943
- כל ההגים בתגילות לג־תרגמה ב"תרגמה" כלי הנגינה המסולים ביותר: קלירנטים "נבונה", פיות ועלים "ונדורן", חללי צר "אגרסוף", מיתרים "דאדריו", פיקאפים "ביוכתריני". שאלו את הגגנים. בפולהנונת. פתוח 13:00-9:00, דיזנגוף 180 תל־אביב. (#12871) 03-231045
- למכירה פסנתר בלזוחם חדש, תגן 1,000 דולר. 052-441983 (#13158)
- בהזדמנות, פסנתר "סטיינוואי", עומד במצב מצוין + אחריות. (#13236) 03-424339
- גיטרה חשמלית ימהה, מגבר "סרוזל" חדש, פסנתר אנגלי, הכל במצב מצוין. 03-416110 (#13404)
- לרגל נסיעה פסנתר מיוחד במצב מצוין. 053-48923 אחריה. (#13607)
- "קון אלכטגר" כמולה, כחדש. (#14496) 065-35684 רגו.
- פסנתר, רוגה. במצב טוב מאד, 1600 ש"ח. 03-9224369 (#14816)
- פסנתר חשמלי, פנדר - רודס, במצב מצוין. 03-995540, דוד. (#14820)
- אורגן ימאהה, דוקמנגי אגסי. (#15955) 03-913274 .10
- בהזדמנות, גימבון סוקס, זה לוקס, עם ארגון, כחדשה. (#16163) 053-92275
- פסנתר כנף!!! אקורדיון!!! פסנתר־רגלי: בהזדמנות. 03-374878 (#16196) 03-597096
- פסנתר "ימהה", דגם M.2.E (לך). 03-419281/270 (#16308) 052-442239
- כף אמריקאי, במצב מצוין, לגרוד שיפוץ. 052-83601 (#17204)
- בליוביקים מקצועיים לכל הלהיטים, לזוגים חדשים ע"ש המרמין - הקלטות מקצועיות בגוחירים מוכרים, 25 ש"ח לשיר. כולל הקלטת "סבב גולד" דיזנגוף 155 ת"א. 03-227284 (#17335)
- לרגל נסיעה, אורגן ימהה, בי 35 אן, במצב מצויין 1200 ש"ח. (#17567) 03-496816
- אקורדיונים מכירה, קניה, הולפה, כיוון ותקונים. אבן גבירול 105. 03-247351 (#17900)
- מערכת ימאהה 9000 + אורגים, אפשרות ללא צלזונות. 5561948 (#18187)
- פסנתר רוסי במצב טוב, 1,500 ש"ח. 03-5321049 (#18617)
- אורגן קוזמר טי.ג. 2 קומות, מייד + מקצבים + אפקטים, מעולה, 600 דולר. 052-34737 (#18799)
- פסנתר כנף בכשטיין במצב מצויין. 408 חדר 03-580161 (#19844)
- פסנתר אנגלי חום + כסא, 1,500 דולר. 03-471865 (#19863)
- פסנתר אנגלי במצב מצוין, אר־ריוה, 2500 ש"ח. 04-720447 (#19902)
- בהזדמנות!!! פסנתר רוסי במצב מכני חיצוני מצוין. 03-769680 (#20141)

> ½ במזומן והיתרה ב־8 תשלמים, ללא ריבית, פסנתרים משומשים וחדשים. "מרכז הפסנתרים" אבן גבירול 48. 03-265842, 03-263544 (#20216)

- למכירה קוסדרזין מקצועי 80 בס, במצב טוב. 03-860247 (#20293)
- תגיעו מקוורמים אלמוסים לגורים ומגוים. "צליגי הצגוקה. (#16630) 052-85032
- פסנתר רוסי "ריגה", חדש לגדרי, צבע חום. 03-5510177 (#8972)
- לרגל נסיעה פסנתר "ימהה". (#13403) 03-284807

לך על בטוח לוח מעריב

כספות

■ למכירה כספת עם קומבינציה, 750 ק"ג. 03-268847, 03-908310 (#6918)

■ כספת 176, 70x80, כבמנן, 3 סוג מוגש, בהזדמנות. 03-859981 (#13764)

לימודים

■ למד אנגלית באנגליה, בבתי הספר הטובים ביותר: אלף הזמי. 057-79311, ושכרי המשיכות. (#16045)

לקראת החגים

■ חוג בעל נסיון למשפטים, מקצועין במקום ליטים מראות. 052-22496 (#16587)

■ חזן, קורא, תוקע, התנהה ליטים הנוראים. 02-819700 לבנים. (#19677)

מאזנים ומאזני גשר

■ מאזני גשר האמיים משמעים עד 100 טון בנהרים בנראטיים. ק.ר.ט. בע"מ 03-351648 (#17440)

מוצרי חשמל

■ תנור הקייים קלוריק חדש, מכר במכביניה לכמות. 03-742327 (#4000)

מזגני אויר

■ למכירה, 5 מזגנים, 1½ כ"ס + אחריות, במצב מצויין!: 380618 (#16269)

■ מזגן וסטינגהאוס, חדש, 9000 בי.טי.יו. ללא תיקון. 02-666170 (#609)

■ למכירה, מזגנים משומשים + התקנה + אחריות לשנה, ״מזגן - קור״. 03-454505 (#1177)

■ ב-10 תשלומים ובאספקה מיידית, מזגנים, כל הגדלים, לעולם בלי מכס. לכל אליהו, יהו שד' ירושלים 29. ראשון-לציון ל'טוטינסקי 53 (#5207)

■ קריה, קיזר + חימום מרכזי, בהזר דש, 4½ כוח. 03-717166 (#8682)

■ כל הסוגים, הנחות עד 10 .25% תשלומים, ליסינג. ״כל-קור״. 03-725075 (#12427)

> ״כור״ - מזגני חלון ומפוצלים במחירים המוצאים. ביחודים. 03-228080, 03-240637 (#17437)

■ וסטינגהאוס חדש, 2½ כוח, סוס, 773429, לא בשבת. (#17555)

■ בהזדמנות!! מזגנים חדשים, רגילים ומפוצלים. ״מילא״ (#18546) 03-321939, 03-314269

> א.א.קרות מזגני אויר. מכירה, אספקה, שיפוץ, התקנה. 03-825938, 03-835318 (#1890)

■ בעיר ת"א להשכרה, משק עבור בעקר שרות למזגנים ומערכות מיזוג. המקום בשכ"ח ללל ציוד, מתיחין, לקוחות, יתנו שרותי בשרות, טלפונים ומכונות. ת.ד. 13624 ת"א עבור א/40136 (#8987)

מחשבים

■ ייצ המחשבים מיד שניה, מבחן מבצעים, החלפות לחדש על מחשבי קומדור אטרי, ספקטרום ותואמי פי.סי. אוסישקין 5 רמת השרון. ארח 11:00-20:00, יום ו' 11:00-15:00 03-3322045 (#549)

■ מחשב למכירה פליפס 330 + בשנת, ת.ד. 30989 תל־אביב. (#946)

■ שפקטרום 48 קאי + כתן + מדפסת + הוספות. 03-760974 לא בשבת. (#4699)

■ קיוד המחשבים!! מחשבים חדשים ומשומשים!! הצעות מיוחדות. כמוים והרבצות לאסארי, תואמים!! אוסישקין 5, רמת השרון. 03-402489 (#5335)

■ קורס להכרת המחשב והבנת יסודות התיכנות באוירה ביתית למבוגרים ונוער בוגר. 03-314202 (#7032)

■ מחשבים, בנוחיים כדאיים. ״אבי את מחשבים״ הרבצ־ציון 15 (#9271)

■ מחשב P.C. , I.B.M. נייד 220/110 + גרפיקה הגבלת, בהזדמנות. 03-416415, 03-419070 (#10414)

> חיסול מלאי מחשבים אישיים. 175 ש"ח בלבד. מטלים בע"ם הגבל 19 חיפה. 04-671830 (#13396)

■ אי.בי.אם., פי.סי., אקס.טי., 10 מ"ב + מדפסת אפסון. (#13428) 03-9231564

■ מפעל/ה מתין קודם במחשב פי.סי. מבחירה מלאי וכו'. תואמים לתמאיים. משרה מלאה. (#13875) 03-900735, 03-911958

■ אי.בי.אם. פי.סי. ושא, שני כונ נים + מדפסת + תוכנה. (#15507) 03-266475

■ מבצע תואמי פי.סי. בכל הארץ, מיום בטלפון: 03-473569 (#16192)

■ ז. מחשב יב.מ. פי.סי. אחריות, וסי.טוס אחריות, 2600 ש"ח. 2 תואם יב.מ. פי.אקס. 1850 ש"ח. (#17468) 739196 לא בשבת.

■ מעוניין לקנות מיקרוקס או זכן במחשב דומה. 498046, 495337 (#18176)

■ סורבו אקס טי. תואם יב.מ.פי 256 קיי. בורד ל 640 קיי, שני כוננים ישאיים, 360 קיי, כר־טיס הקולם או כרטיס צבע, כולל כרטיס מדפסת, מוניטור וז עיכור שי, מונכרום/צבע, אחריות לשנה, מחיר 1895 ש"ח, כולל מע"מ. מוכר חברות הזדמנות. 03-723612, 03-729353 - 13:00-09:00 - ו- 19:00-16:00 (#18893)

■ תואם יב.מ פי.סי בנוחיים המרו הקניה. 297304, 290326 (#18573)

■ תואם אפל + כונן + מוניטור + מדפסת + תוכנות התוכנות. 03-482049 (#19121)

> עד 12 תשלומים:: תואמי I.B.M-P.C-X.T משלים. קר־מודה 64, קומודור 128. ״אריק״ (#19558) 344025

■ מבצע!! ביטוח ואחזקה לבתי־אישיים 25% הנחה, לשרותים מערכות שירות משוכללת ואמינה במחירים מחוץ. ״סיא מחשבים״ (#19734) 03-765654

■ תואם אי.בי.אם. חדש להלווינן שני כוננים + סוג כונן + מוניטור + דיסקטים. 052-22543 (#19970)

■ איש בניהות, רצוי בעל ידע מיסיון בסוג הסוקים. 03-201525/6, בין השעות 17:30-19:00. (#20006)

■ מבצע!! I.B.M. P.C.XT, AT תואמים, דיסקים, מדפסות, תוכנות, קיסקיות. ״אמבל מחשבים ותוכנה״ 04-663637 (#20065)

■ דיסקטים במחיר מיוחד, 1.91 ש"ח + מע"מ, אר.סי.אם. דרך הרצליה 18 תל־אביב. (#20221)

■ מחשבון היום לנקוב דיסקטים. S.K.C דרך הרצליה 18 תל־אביב. (#20222)

■ מחשב תואם, I.B.M, הכיטיסי התוכנה, דרך הרצליה 18 תל־אביב. (#20223)

■ מדפסות B.M.C ל I.B.M, Apple ואחרים. דרך הרצליה 18 תל־אביב. (#20224)

■ תואם י.ב.מ בשלם קומפק + בדבקת. 065-87426, בין 16:00-19:00, בערב. (#20342)

> תואמי I.B.M. Brain-88 PC-XT, שנה אחריות ושירות. ״עב מחשבים״ 777637 (#17589)

> אחרון!! בהזדמנות אל־פסק 500 ש. ״כפרית מחשבים״. (#11361) 911545, 924671

מכונות גילוח

■ ב'ב'קס שרות תיקון, מכירה, ביאליק 12, ר"ג. 736164 (#11136)

מכונות גלידה וברד

■ מכונת גלידה, במצב מצויין, בת־צי מחיר. 951645, 946630 (#14617)

■ מכונת ברד קרמלאני כחדשה בתוצי מחיר. 03-741275, 03-746024 (#15716)

■ ציוד לגלידה + ברד מיסוטר + הגלבתן + מכונות מוקצ. מחשבים (#17298) 03-720630

מכונות כביסה

■ מכונת כביסה גילקו, אוטומטית, במצב מצויין. 03-773006, מ-18:00 (#6162)

■ ב-10 תשלומים ובאספקה מיידית, כל סוגי מכונות הכביסה, מדיחים ומייבשים. לכל אליהו, שד' ירושלים 29 יפו. ל'טוטינסקי 53, ראשון לציון. (#8142)

■ מכונת כביסה משומשת ״באוק־כט״ גרמניה, במצב מצויין. (#9087) 840110

■ לגזל אלקטריק 8 ק"ג, חדשה, בקרטונים, בהזדמנות. טלפון: (#13836) 04-730869

■ בהזדמנות, מכונת כביסה אמריקאית, מייטאג, חדשה מאריזה. (#15053) 03-224824

■ ״מילה״ משוכללת, במצב מצויין. 03-419281/270 (לק) (#16317) 052-442239

■ בהזדמנות, מכונת כביסה קיסר של לורד, משנת 1980. (#18952) 03-764267

מכונות כתיבה

> למכירה מכונת כתיבה אלקטרונית, דרלשומית, ת"א, הנרות הארץ 12. 03-256461 (#7946)

■ השאלה הבנית, דיין, שד' הוד־שילד 10 תל־אביב. 659046 (#11731) 724480

> מבצע ב-4 תשלומים למכונות כתיבה אלקטרוניות דו לשוניות עם אפשרות לחיבור למחשב וחיבור יחידת זיכרון לעיבוד תמלילים, 290 ש"ח כל תשלום (ללא מע"מ). שרות ואחריות של חברת בלסם. תל־אביב - הרכבת הארץ 12. 03-256461 (#12833)

מכונות תפירה

■ מחיבאן לצרכן, עד 30% הנחה, ״ברנוך״ בן יהודה 10. 03-297660 (#12243)

■ מכונת תפירה ביתית תעשיית מיוחדת + זיג־זג, 180. 03-297660 (#6941)

■ מציאה מכונות תפירה תעשייתית מזורה־תרכות סוס. ״אלמא״ חו־שה. 03-622547 שלושות. (#20040)

מלגזות ושינוע

■ מלגזה 1.5 טון + מלגזה 4 טון, במצב מצויין. 08-242913, בערב: (#9648) 03-410007

■ מ א ו ג י ם אלקטרוניים, להנוג ללמנות, רבבה, גשר + קונה ודשונת. 03-413114 (#13693)

■ מלגזה הורגות קלקק 1982, 2½ טון סי - 500 אור־סיו 58 פי די. (#18865) 052-81598, 052-86833

מערכות אזעקה

■ אזעקה לומות ״פלמר״ כוזרשה, 400 ש"ח, רון 03-447924 (#13337)

■ מערכת אזעקה משוכללת, כולל התקנה ואחריות לשנה בהזדמנות. 03-884645, 03-625164, 03-248117, 052-450021 אחריות, (#20003) 1498 מכר.

מערכות קול

■ לבעלי דיסקות (ופולם, ומקולים מוליים, ביצוע שיפורים. (#1053) 03-808671

■ לבעינים מציאה!! מיודיוא אם-2 + מחה + סיונר, באחריות. (#2895) 04-736194

■ במבצע!! ״מערכת ״פיונר״ שבאה מיטים: מגבר + טיונר + אקוליזר + 2 טייפים עם הקלטה מהירה + פטיפון + רמקולים רק 1,875 ש"ח!!! 2 פטיפון דיסק מ־975 ש"ח!!! אלקטריק־ליין, גורדון 17 תל־אביב. 03-227034 (#5739)

■ סטריאו חלקים, משוכלל ביותר, לרצייניים בלבד, אקולייזר. (#6508) 03-441629

■ פטיפון ״לין סונדק״ רמקולים, הקליטים בהזדמנות. 03-889396 בשבת 03-430973 (#7678)

■ לרציניים רמקולים אלקטרוסטטה, במצב חדש. 03-267008 (#8815) 03-445813

■ טייפ סלילים דלכי־רוקס 77.א. + טיונר קוד־ג.כ.3. 04-708089 (#8955)

■ רמקול גדול־לאולם, 50 ואט. (#9378) 03-447516 גם בלילה.

■ ב- 1400 ש"ח, סטריאו טאבאג, אמפליפייאר + טיונר + טייפ באורך, קדחש. (#9393) 03-320582

■ דיסק, רדיו־טייפ (מיידים, סקריאו מעולה, והקטן ״סוני״. (#10190) 052-557744

■ בהזדמנות, למבינים, סטריאו 5 חלקים + רמקולים, ב"ג. 319746 (#10459)

■ מבצע שלם 100 ש"ח, וקח מערכת סטריאו, טלויזיות, עד 13 תשלומים, תשלום ראשון חודש אוגוסט, אספקה מיידית. א.ה.א. מה שיין 37, תל־אביב. (#10566)

■ מערכת סטריאו מקצועית, סייט דייק, רסיבר, לייזר דיסק־אמפר פיטיפון־דינו, רמקולים־קליפס, ואקו־אוטומטי, חדש עייין באר־צה. (#10727) 03-724921

■ בהזדמנות במחיר מציאה טניר 86 מקצועי בולקים 980 ש"ח, קודם נייד + טונק + 4 רמקולים 230 ש"ח, עד 40% הנחה + 13 תשלומים + הולמה משך לחודש ל'ע'ת״ם, יבנה לוייה, אוזה רמה, לא בכל מק"מ ״מכשיר״ דיזנגוף 148, תל־אביב 10:00-14:00, 16:30-20:30 (#10936)

■ בהזדמנות!! זוג רמקולים 150 וואט חדשים + אחריות (225) + רמקולים, 70 וואט (165). (#11215) 03-905666

■ ״מטאפ״ באוזן 5 חלקים, ״בר־רמקולים, מצויינים. 03-743463 (#12792)

■ רדיוטייפ לרכב ״מונה״ אושו הרים חדש. (#12968) 055-91504

■ ״הזדמנות״, סייט, קומפקט דיסק, בתוך חלונה. 052-551933 (#13420)

■ מערכת סטריאו ״מכניק״ חדשה לצפרי. 052-445461 (#15178)

■ מערכת מולמה בחלקים, ללא רמקולים. 02-523239 בערב. (#15575)

■ מערכת סטריאופונית טוטאלי 100 ואט, תדגה באיזה + ארון + רמקולים. 04-529696 (#15775)

■ בהזדמנות, 3 חלקים, גיקן נייד ניד טיונר + רמקולים. 053-33393 (#19432)

■ בהזדמנות כויר מערכת ניידת, שרף סייפ כפול, מושינה סטריאו נהר. (#19736) 03-494863

■ בהזדמנות מערכת משוכלת חדשה אקאי דגם מ-10-ם. 03-234758 (#20060)

■ ״סמטאי״ חדישה באריזה, 8 יחידות + שולן, 4,750 ״. (#6332) 03-255403

■ מיודיאו אר 2, אקטיבית + מרדאיג קומפקט + פטמן סורנס. (#9420) 04-330022

> קולקטיי לייזר, מבגר גדול, קלאסי, רג, פוס, רקל ״סוקי״ - אלקטרו 1 הטגרע (במסכל). (#11745) 731578

■ בהזדמנות, מגבר + טיונר לקוטג, אקולייזר רוטל. 310670, 312484 (#16065)

■ למבינים ״בר״ 1802 ״סאסק־אמי״ ושמקול, 4 עוזצים, מיקסר 8, הגברה ״מאגן קראמססון״!! ציוד מקף הדשת. 03-492673 (#16801)

■ מבקש אנ.אי.די, קת מישיק, בחבעה!! בוא ומג השוה לספי רום אחרים. ״אורוזי״ אחר הקו 19. 03-615507. ״טטריאו סלוס״ אזרילנין 7. 03-654027 (#8054)

מקררים

■ לגזל אלקטריק 24 + קיסקו במצב מצויין. 052-72610 בהזדמנות. (#20736)

■ כמחיר גילקו משומש, דלגות, לשולן 1200 ש"ח. 052-551473 (#912)

■ בהזדמנות, אמנה 18, ב"ז הדש, באריזה. 03-705706 לא בשבת. (#9992)

■ למכירה מקרר אמנה 13, לבן במצב מצויין. 9722781 (#6717)

■ הוסטינסאוס, 23, 3 דלתות באריזה, בהזדמנות, 03-9224438 (#7713) 03-912481

■ אמנה 22, 2 דלתות לשנוך, במצב מצויין. 052-553293 (#7794)

■ ב-8 תשלומים שקלים, מקררים ומקפיאים ״אמקור״ כל הגדלים, עבור מותגים, אמנקה מהירה לעולים, בלי מכס. לכל אליהו, שד' ירושלים 29 יפו. ראשל"צ, ל'טוטינסקי 53. (#8857)

■ אמקור 15 + אמקור 13, מצויינים, בחירי. 03-735696 (#9075) 03-354539

■ מקררים מהגים הזרי קירר סטורקס. 03-780073, לא בש־בת. (#9244)

■ אמנה 25, 3 דלתות, קוסק בארזיה, בערב. 053-27946 (#9642)

■ בטריה אמנה 25 + קיוסק 2,500 לא בשבת. 08-222943 (#11288)

■ למכירה הדר קור במצב מצויין, בטבריה: 03-482305 (#11303)

■ תדיראן 400, במצב טוב, אפשרי חידוש ביטוח. 03-479724 (#12417)

■ לגזל אלקטריק, בהזדמנות, בן 5, מנוין, 1,200 ש"ח. 03-473895 (#12435)

■ הדר קור להקפאה במצב חדש, מוצרק. 052-451188, 052-36621 (#12894)

■ מקרר תדיראן והגי + קיוסק, קוה, ⅔ שנים. 03-470141 (#12912)

■ מקרר וטריה מיוחד לקונדיטוריה לשמות, במצב חדש. (#13253) 03-741054

■ לגזל אלקטריק, 2 דלתות, 24 קוב + קיוסק. 03-414470 (#13283)

■ קונה מקררים בגמוזן הבשורר מלאו!!! 03-831883, ובערב (#15216) 03-391543

■ ״אמנה״ 25, 3 דלתות + קורה. 03-419281/270, (לק) (#16307) 052-442239

■ בהזדמנות מקרר מצויין הוטפויט אמריקאי 19 קוב. 748635 (#17587)

■ תדיראן והגי, 4 שנים, תדיראן מנופרוסט, שנתיים, כגחדשים. (#17664) 03-416925, 03-427770

■ קונה מקררים!!! + מכירה + הולמה + תיקונים + הובלות + השכרה. (#17895) 03-384535

■ אמקור 13, במצב טוב. (#18853) 03-351032

■ תדיראן הגי עם קיוסק, בן 3 שנים. (#19232) 052-21459

■ למכירה מקרר הסטינגהאוס, 17 קוב, מצב מצויין. 377719 (#19575)

■ למכירה מקרר, ויטריה לממר־ניה, חדש, 2 מטר, בהזדמנות. 052-544915 הערב, 052-78712 (#20043)

■ מקרר אמריקאי הוטפוינט 18 קוב, במצב מצויין. 03-410306 (#20051)

■ לגזל טריה, מקרר לגזל־אלקטריק, 21 קוב. 03-952984 (#20265)

■ מקררים קטנים למשרדים, באר־שבע מיוחדת, ״מרכז המקררים״ צ'לנוב 13. 03-382005 (#20282)

■ מקררים מחודשים עם הצודת אחריות. ״מרכז מקררים״ צ'לנוב 13. 03-382005 (#20285)

> מקררים חשמליים, להשכרה ולמכירה, אמקור, לגזל־אלקטריק, הוסטינגהאוס כחדשים, בנדירים מוזלים ובאחריות, מקררים קטנים חדשים, לבני אמות השירים. שכטר, ריינס 37, תל־אביב (#16606) 224627

■ מקרר תעשייתי 3 דלתות, בהזדמנות, קונדיטוריה, מטליס. (#9732) 03-283955

משלוחי מטען בינלאומיים

■ א.ב. שפפרים, מטענים באוירה בהובלת הבלות דירות לחו"ל, הבלנה לבשורות, ונותנות אחריות, סמלות מכס, ביטוח, גלשם, קסנון המבולה. 03-421381, מבצע!!! (#10239)

משקים למכירה

■ בוב קשר המשקים - מקור חדש למכירה / השכרה של משקים חקלאים במושב, בקיבוצים, מושבים בהנחה במשמעת חלק, בטסין למדורים ״ויללת ובתים״ ״לממושאים״. (#14860)

ניקיון ופוליש

> ״פוליש תל־אביב״ לם אין מחר רינה!! לפוליש וקיחון!! (#4777) 03-829883

■ בנ"ר ״חיש״ בטבעם!! וקיון פוליש והדנה, באחריות. (#8348) 03-798974

■ אחזקה וקיי רבי קומות, מחוליים, משרדים ומוסדות. (#9911) 03-492396

■ אחזקה תיקי רבי קומות ומשרדים, מון וטמנה. 296829-03 (#11358) 03-831150, 4613

■ המסק הבכור 1986 ״אקסטרא״ מליש לעוש ניקיון הזרסי. (#13569) 03-329615, 03-376316

■ ״הנוסף״ נקיון פוליש + הובנה, עבודה מעולה באחריות. (#18685) 03-310030

■ ״הנוטיק״ נקיון פוליש + הדבה, רשיון 2250 באחריות. (#16801) 03-313899

■ נקיון פוליש, לדירות/למוסדות, הרפפמי ומוחרי. 03-741752 (#18916)

■ ״שבר״ נקין פוליש + הובנה הזמנו!! אחריות לשנה. (#18992) 03-323823

> ״פולישמן״ נקיון דירות, לאחר צבע!! פוליש + הדבה!! (#20309) 03-839379

> ״טיפרת מהיר״ לפוליש ונקיון!! טיב מעולה + הולצות!! (#20310) 03-871495

נשק ותחמושת

■ נשק מכל הסוגים, תנה קיה, דר בים מקליבר. זהר האחרים. (#16290) 052-72613

■ לגנות עצמית, מוכנים ומתלים ״יוניק״ M, עליה 34. (#15979) 03-821477

סירות וגלשנים

■ גלשן זית סילבורד, מחל מדר + מפרש ומקף מרש. 03-347045 (#470)

■ בטריה אבל ארן חדי, כבנה קר רא ליאבטות עד 7 סנה, כולל טרחת מוזיק. (#135)

■ חייבת להימכר!! סירת טקי ״מסווקיורט״, 1978. 065-86349 (#158)

■ קרס יטאות יאבטת, רדיו, סלוק, מוטיה בהמולת אחסם. ״סריה עדוני יה הזדבנות״. (#614) 03-282972

■ במבצע לבני הוגונו לסקדיינה 86 ב-6 תשלומים: 298 ש"ח בלבד!! באמבקות ברסים אחריות ישדאבים. גלוש. עכשיו - שלם בחודש!! רייבנו מיוצר חדש בכל שה. הכמות מוגבלת. ״מטיר ציוד ימי״ נמל ת"א. 03-450366 (#1721) 03-450995

■ מכרשים לייזר וגלש רזה + ערלה, מצויינים, בהזדמנות. (#7070) 03-867472

■ זינוריה 13, 50 כ"ס, כל האבזרים, הגשר שים. 03-957833 (#7617)

■ גלשן רזה ראביט 3.17 83 + מאירת אוזנכל. 03-418059 (#7968)

■ למכירה סמיר־באוט + קרוון גרטה, 5 מקבות קומפלט + מנוע מרקורי 40, הכל במצב חדש. 069-41894 (לא בשבת) (#8052)

■ בוסטון 17, אבוריקאית, כחדשה, ההמנה מיוחדת לים. (#8865) 052-77841, 03-828839

■ חייבת למבור, סירת גרוק מרקורי 80, 04-621194-5-6 (#9389) 04-258535, 04-926252

■ סירת גרוק לדוג, מנוע מריס, 165 כ"ס. 052-77044 (#9509)

■ מנוע תלב, 5 כ"ס, במצב חדש. טלפון: 063-71467 (#10005)

■ גלשן צרפתי 3.90, היה במישמעו אמת. 052-554670 (#10049)

■ סטירבואם, גלסטרון, 162, בר קורי 115 + טריים + כושר שיק. (#10099) 08-471169

■ גלשן רזה, דגם 370, חדש, באריזה, בהזדמנות. 03-729553 (#12144)

■ סירת שיטגהנית לייינג, התקנה למנוע, בהזדמנות כחדשה. (#12902) 03-403217

■ גלסטרון 162 אברכת 140, 1984, מיסאליות, יפהפיה!! (#14302) 03-781459

■ גלשן רזה אלפא הדלר קאפ 1983, מצב מעולה. 03-474408 (#14785)

■ גלשן־רזה ״סייליבורד - רבן״ לבתחילים ומתקדמים כחדש!! (#15094) 03-747225

■ גלשן רזה למתקדמים ולמחרי לים, חדש לגמרי. 052-445461 (#15167)

■ מציאה!! סירת מנוע, 1985, מרקורי 50, מעולה. 04-440679 (#16969)

■ סילבר 15, יבנה קטנה ללא יקרה, 4 מיטות, מאובזרת. טלפון: (#17360) 03-791103

■ חסול מלאי ציוד מנועים תורות, חדש ומשומש. 04-724677 (#17734)

■ ״מוט״ סירת בגדל למוערים בר בר 45,000 + מל"מ. 04-722208 (#17786)

■ הפגנט נועיו ״סלוחר״, ב- 4 עד 25 כמתנת שנה, ״רוף לבטויטסקי 48 רמת־גן, טלפון: 03-727341 ״רוף״ סלוחה 91 תל־אביב, טלפון (#17952) 03-825018

■ אלנוע ובק גלשנים במבצע, הזולמת ישן בחדש. למכירה משומשים: 2.95, 3.30, 3.65 (#19220) 063-61373

■ גלשן גלים זאפרי 1.80 ב' 1985 + חליפה. 03-267638 (#18386)

■ דגם שוף מנוע 6, בת נדר, מולבן + רישוי. 491388 (#18419)

■ יאבטה, 21 רגל, מנוע בהקדמי 7500, 10 דולר. בערב 03-471128 (#18622)

■ והרכבת הי גרודה ובלות הוקמים, לרכב פרטי המסחרי, הסירה, ״ציקי״. 052-559928 (#18729)

■ גף גלשן רזה 295, במצב מצויין, חדש. 03-449639 (#18886)

■ סירת טורוק־מרקורי 50 + נגרר - כושר שייט מצויינת. (#19136) 053-93072, 03-237866

■ סירה + מנוע מרקורי 50, מצב מעולה. 053-22263 (#19677)

ספורט ומתנאות

■ שולחנה פינג־פונג אולימפיים במבצע. 057-74119, 03-658773 (#5772) 057-39149

■ אוהל וילה ל-5 אנשים, חדש, הגדנ תוך, חדש. 02-423384 (#9152)

ספרים

■ ספר תורה אשכנזי, 75 ס"מ. 03-777578, לא בשבת. (#6641)

עתיקות

■ למכירה אוסף שעונים עתיקים + פריטים אחרים גדירים. (#12461) 04-385232

■ חיסול הסלאון!! רהיטים עתיקים, לרגל סגירת החנות. ״סגל עתיקות״ יפו, ביתאשל 12, ליד השעון. (#16513)

■ ״הנגר האזורית״, רנ"אן, וגר. 065-22630, ריהוט אנגלי עתיק, פתוח גם בשבת. (#19483)

פרסומים

■ למשרדי פירסום ומפרסמים, הפירסום הזעיל בעריכת תולעת עם הדגם בפעיר 3.90 ש"ח, 057-39149, 03-658773 (#5781) 057-74119

ציוד בניין

■ להשכרה מנולית הזמנות ״אולי״ מע' 13 תחנות, 1000 ק"ג. (#9925) 03-769961, 03-761779

■ להשכרה 1) מנף קוזיל, ארנו 42 מטר, משקל בקטן - 3 טון, גובה 48 מ"ר. 2) גרופר 150 K.W.A., דיזל, עם שלט רחוק. (#19514) 052-82120, 052-81598

■ מעוניין לקנות חלי בדול לבניין. (#19572) 03-999126

ציוד למסעדות

■ שמגן קונה ציוד למסעדות ומקררים מסחריים!! 03-839891 (#6668) 03-5515439

■ למכירה בהזדמנות כל הציוד לפלאפל + מקרר גדול. 052-441942 (#13735)

■ יוסי, קונה ציוד למסעדות וכו'. 03-831494, הערב: 03-814584 (#18861)

■ מסור קומה, מגבר וכמלוק, ציוד לקונדיטוריה, מסעדות ובתי מוסדות מלונויים!! 03-834539 (#18863)

■ מקרר + ויטרינה + טלפיה + כיור לקערבים + ארונה, בערב: (#18924) 08-221242

■ למסעדנים!! חנויות, מכונות אבן פרמו, מכונה לגלידה, ויטרינות ושוז... 03-416671 (#7495)

■ למכירה, הגה לאפיית פיתות ציוד + מכונות גלידה ״גולוס״. (#16202) 03-837755

■ בהזדמנות, ציוד כללי למסעדה. טלפון: 08-436148, 08-438405 (#17942)

■ ״הברבר״, ציוד למסעדה + מזון בית, פרמים, סירה המשולש, מול בנק הפועלים. (#17405)

■ שי כלל בע"מ, מוצרי נירוסטה למטבחים גדולים. למכירה מיקסר 60 ליטר, כל הגודלים, מכונת פרסה כלים. תנור אפיה 3 קומות, קונוקטומטים, הנוצות וכו', בהז־דמנות. (#16725) 03-374771

■ ציוד קטרינג (שוהר אוזיו) לביות. 03-246372, 16:00-18:00 (#3632)

ציוד צלילה

■ ציוד צלילה אמריקאי, מושלם, חדש. (#17932) 063-23941

ציוד תעשייתי

■ בהזדמנות מפעל ליצור פלאר סילן או מכונות אקסטרוזרים (#8198) 052-547741

■ משאבת אוירלס פניאומטית, במצב חדש, באחריות. 03-9221805 מפשרות להשכרה. (#9502)

■ ציוד למספרה: קומפרסור, מקדחה, רתכת, מספרים. 03-379240, 03-9220003 (#13021)

■ בהזדמנות!! תנור אפייה חשמלי לפיתות, כחדש. 052-31542 רצוף. (#18744)

צילום

■ מצלמות קטן אף-1 נייד + שרשרת קטן 200-80. 08-229155 אילת. (#1640)

■ מצלמת קטן, סירס 80 לייזר + נייד קטן משוכלל. 052-558957 (#9912)

■ מצלמת ויקן אי.אם. עדשה 1,2 במצלמת ויקו. 726644 (#6483)

■ מצלמה מטקס או אקע, עדשות זום + מבזק + תיק. 052-35028 (#6961)

■ דווסס c.c.p.-50 אוטומטי לפיתוח המומות צבע. 03-286026 (#8690)

■ מצלמה ״מיוקלטר״ 7000 אי.אם. חדשה לגמרי טגימה. 03-37602 (#9249)

■ חדשה ״פוטרסקי״ מעבדה מסד כללם יחודית לתיקון מצלמות. שרות מהיר ומחירים מיוחדים!!! 03-315101 בגלמון 15 בעבעים. (#11397)

■ הזמנו עכשיו פיתוח פילם 35 מ"מ, תקבל הגדלה 18x13 צבעונית חו־בה, פתח ״רמת אביב״ בקדוצ' 13 רמת אביב. (#12323)

■ ״מצלמות הגיר״ בניבוי גמיר המבצע הגדול בארץ בעחרי מחרים. 296318 (#18315)

■ מיטולגה, 300, עדשות ואבזרים, מיטולגה 7000 + זום. (#18754) 774430

■ מקרנה 16 מילימטר בלאוודעל, בהזדמנות. ״פוטו בן אבל״ אבן גבירול 105. (#19670)

■ קורסים לצילום מקר ועבר, במבלן לבימודי צילום, בהנהלת יעקב ברונשטיין. הירדן 16 ת"א. (#20320) 03-658596

■ צלם לטנדוס וטווך לשעבדה שחור־לבן, ל-4 שעות. (#16280) 03-658404

ציפי אמבטיות

■ ״הטוני״ במבצע!! צביעת אמבטיות באביזל המקדח, בארך ריות. 03-373668, 160. (#12765) 03-377116

> ״אבי״ חידוש אמבטיות בטוק, בכל הארץ ובאחריות. 04-333454, 052-78862 (#17666)

קוסמטיקה

■ בבי"ס הבוגר לקוסמטיקה ברות ״בוהה״ כמסבת הוראשומ, לק ביזת ראשון להתקשר בראשון הן ביגי 17:00. 03-994525 20:00 (#1594)

■ מצון עסיק בסממך הבוקן שרד לעתות מיוחדים קומפלט מיסה אמריקאי ושירות. 245068 (#11518) 03-846230 אחה"צ.

■ למכירה לקוסמטיקאיות!! ציוד מלא כחדש, ב-50% הנחה!!! (#7014) 03-9611866

■ למכירה, ציוד קוסמטי, מכשור לאפילציה, וואפרון ומיטות. (#18730) 03-726066

קורסים

■ מחשבת ובריאות, קורס עם דר' ברמון, כגיסה ומביעת. (#6790) 03-223772, 02-432120

■ ליסוד התכנת הקבלה לבבוים גם תילגים. 03-786281 (#9184) 03-796633

■ כינגר יוכל ילדך להשתתף בבר הוקזקים מיסימ ת.ד. 7, עביק. (#14388)

■ מקבוע יועצות הבלבי למבן כל סוגי הסעמות הבירות פרסמים. 03-5573385, 09:00-21:00 (#17518)

■ מכון להנוגים, מתחדוקל, נוסר חבנילה הנצחה. 03-658184 (#18889)

■ המגן אלפי דולרים השמה בקורסים ליטורלים בשיטה ״קהה שרת בטסתך״. 03-382741 (#19512)

■ קורס לעיבוד תמלילים, בהרכה תיתוך טכנולוגי בחולון. (#20128) 03-842859

■ קורסים מקצועיים, בתנה נבוהה לספרות נשים, פריסה, מתקדה הספרות צימודים. מכון ״דיאנה״ דיזנגוף 190. 03-226066 (#17627)

■ הורגה!! למשדרים, לקבוצות ולפרטיים פי.סי. ״דוס״ ״מעבדי תמלילים״ ״לוטוס״. 03-479236 (#17642)

■ תולה הנרשמה לקורס ״שיטת סילבה״ לשיפור הזכרון והריכוז, הורדת מתח, הקורס מיועד למבוגרים ונוער, לילדים קורס נפרד. לפרטים נוספים, טלפון: (#1216) 03-299040

קייט ונופש

■ נופש צמוף בנוף כפרי, בגליל, תחשאל אמורים. 069-89746 (#171)

> מיני קוטלים לנופש ליד הים בנהריה מכבע. 053-35293 (#1242)

■ בנצת להשכרה, 2, יפייפיה, לקיץ/לתקופה ארוכה. 069-30722 עד 10:00 (#1631)

■ בית יפה ליד הים דירות קיט, שבועי. בערב: 053-96247 (#6702)

■ באולה, דירה 3, מוזהנות לחוד שות ומים, טלפון: 059-75913 (#7306)

■ בנהריה ״בית הדיר״ טלפון: 04-921444, 04-921872, חדרים + שרותים וסקלות + מטבחון. (#8431)

> מקסים לנזדוק כראי לבוא אליו, לבית הארוה כמל, באריה ישראלית. הגבנות בטלפון: (#10606) 00441-2091443

■ אשקלון, דירת נופש, קרקע, באפיזור מטורדת מהודנות למכירה מיידית, 29,000 דולר ״אגולד טכטר״ 051-25452 (#10804)

■ מכצעו!! באבון יעקב, ילד ראשון ויום במלון בית מימן עד 31.7.86 (#12115) 063-90212

■ נופש בפרי מיוחד, במושב אסירים, מכנע החודש. 067-89813 (#14266)

■ בירושלים, לקיץ ולגנים, ברוה מה, כשרה. 04-383396 (#14300) 04-672822-3 בגליל.

> תבילות נופש החל מ - 188 ש"ח, שהח, בירוהדה 228, הל־אביב. 03-442297, 452735 (#15320)

■ דירות נופש, בצפת, מהודנות וסדרות, הף יפה. 03-9367518 (#17367)

■ נופש בגליל המערבי ליד אכזיב, אווקה בפרית. 04-927310 (#18462)

■ נופש בגליל באבוריים, טטבונוק, מינון, בריכה, שדיר. 067-89233 (#18594)

■ בואו לנופש בעיר הקייט הנמפש הגיה, מבצע במלון ״רלבונה״ 80 ש"ח לזוג, חגי מזמין כלל בע"מ, לילדים עד גיל 12 בחדר הורים 50% הנחה, במלון תוד אר כל מסגר, המגייס אירוסא מעולה כשר. 04-925809, 04-920094 (#18851)

> ״מחורקו״ בתי נופש בפרים מרוהטים והסתמים מכל בקמת מוסר, במגון אירוגאס (ציבת). 067-22063, 067-21654 (#19950)

■ בתוף הנור בנות, קוזגים בנדרים עם מקמות להקמת אהלים. 067-20297, 067-90630 (#19955)

■ בהרצליה במלון 5 כוכבים, להשכיר באוגוסט, בהנחה. (#20296) 053-91870

■ מבצע נופש, בפולן בטבריה, מיוהב, חדרים ביוחודים, כשר. 057-73114, 067-20826 (#17504)

■ צריף בנוחם בגליל, לכל המשפרה, 40 ש"ח. בערב 04-986952 (#13125)

■ בגבעמות קרוב לים דירות נוח גם מערכים. 053-96106 (#17762)

■ ברטשו, דירת נופש נאה, להשכרה קרוב לים. 052-70433 (#4368)

קלית קפה

■ קלית קפה בונה אירופאית, ״קפה טוריז״, ביאליק 5 רמת־גן. (#15228) 03-734952

רהיטים

■ קונה רהיטים, שטיחים, יהודית וחיסולים. 03-830608, ובבית: (#16151) 03-5519605

■ בהזדמנות רהוע עתיק גדיר, חדר שינה + סלון. 08-410453 (#793)

■ בהזדמנות, למכירה רהוט של דירה, במצב מעולה. 03-410922 (#1357)

■ חדר ספר אמריקאי, פינה כפרה + שולחן + כסא. 03-426334 (#1358)

■ למכירה חדר ילדים: ארון, ספריה ומיטה במצב מעולה. (#3490) 03-9232089

■ בסבגון - סלון טטק, במצב מצויין, 350 ש"ח. 03-349956 (#4908)

■ סלון פיננון חזו + שולחן + שטח, 3x2. 052-28037 בערב. (#4920)

■ חדר שינה קומפלט + מיטות עו־ער + שולחן כתיבה. 052-540246 (#5233)

■ מכון עתיק, סמגן הבמוק, שרלעות מיוחדים קומפלט מיסה אמריקאיות ושירות. 245068 (#5738) 03-846230 אחה"צ.

■ לזגל שיטום נמוראות, חדר שינה חדש. 052-444903 (#6288)

■ בהזדמנות סס סלון הדש, דגם איטלקי, באריזה, 295 ש"ח. (#6640) 03-734007, 03-834528

■ בהזדמנות, באריזה ארון הדש, 6 דלתות, 250 ש"ח. 03-734007 (#6711) 03-834528

ריפוי ועיסוי

■ שירה מכל לבית הלקוה, ביטה גבוהה, מבעירות ויבות. (#16292) 03-238802

■ הרושו!! דוגמניות איררואיזוה!! כבאיו!! מסג' לבית הלון. (#7631) 03-297095

■ בואו להסג' מעגו, על־ידי מטליטסיות, במכון ״הדקל״ דיזנגוף 135. (#9153)

■ מאוראבי לעבולי מזאו!! מסאזי, היוה ואסטרולוגיה קליניה. (#11007) 03-374208

■ לעשים בלבד!! עיסוי מגש הנופש בביתך, זודויה מגבוהות. (#11079) 052-61626

■ נרגולה, מטליט הובונה הזה לאבני בן־דקה. 03-359382 (#11457)

■ מכון אתמה, מסג' כללי תמוז. אולפנה 168 תל־אביב. (#12465)

■ מרשה!! לאוהבי העוממת החיים, מסג' מסוף על־ידי בנות, ביוראלים. 03-244697 (#15815)

■ לעשים בלבד!! מסג' בביתך. פלון, הוצאות מדבקותות. (#16388) 052-82568

> בהזדמנות 2 מכות שנוקות ושטיחים כלליים. 03-448275, רק בבוקר. (#6789)

> רהוט רולנטסקי, שולחן אוכל, כסאות, שידות ועוד. (#7334) 052-70929

■ סיסה שינה עדיה + כפון הארון סוקים בהזדמנות 03-471880 (#7580)

■ א. זוננצקי, בעיכות סלון ומד מים במבנר גדול, הרצל 39 תל־אביב. (#7676)

■ חדר שינה הדש לקטס, הנצרת תדך עם ארון, 1290 ש"ח. (#7712) 03-847891

■ בהזדמנות מתמנה סלונים מסוד 4950, ״פרד״, מול הקניון, מטות בלבאי שבעה. (#8798)

■ סטה, 2 כורסאות, צבע כתול. (#9363) 03-447516 גם בלילה.

■ למכירה, ארון קיר 4 ד', מיטה יחיד + ארגז. 03-342114 (#10145)

■ אספקה מיידית בדיות ללא הקדיכה ארונות בכל הגדלים, מספר מונות 180, ספריות, שידות ומטת נוער. ״רהיטי שם״ בנמשב 26 (בכתוקף) ת"א 03-280423 (#10356)

■ מערכת סלונות, ארון קיר, ספה + ארנו, שולחן כתיבה. (#10991) 052-441734

■ שידה ומראה, אנגליה, מהמיה, כורסאות טלויזיה ושרפרף. (#11001) 053-64898

■ הדש, כמוון ומרינה + שולחן + 4, כסרי מוטפלניה. 03-260014 (#12431)

■ כמון + בר צרפתי בנקק אורוינל, מיוחד. 03-241414 (#12650)

■ אורמונ!! הבגלה הרכבה היבמון!! 4x4, 5x5, 300, 350. 03-863875, הרצל 60 רמת־גן. (#13440)

> סט סלוני מיוחד ובגולה הדש לגבוי, בהזדמנות. 03-740383 (#13474)

■ מוצרי בודרו העורכה סלונית ביחודית וחדשה מקסימה. (#13594) 03-748635

■ למכירה, רהיטים לסלון, כמו הדש. (#14333) 03-748664

■ מזנון אנגלי עתיק, במצב מצויין + מטת מעכל יפהפיה. 055-84996 (#14498)

■ 2 מזנונים גונזים מטודוזור + שדת נוער + שולחן (4). (#14523) 03-449414

■ סלון מכביך הדש, מקסים, סלון: (#14679) 03-847840

■ הדש בגריזה!! סלון, 290 ש"ח, מיטה זנית + מזרים, 250 + מכמר אורנה, אילת 8 ישרגל"א. (#14824) 03-820893

■ מחמיגן לגמר, רהיטי במבוק, אילנ 8 ישרנ'ל אביב. 03-820893 (#14913)

■ סט ספות אנגלי (ERCOL) בבא איסי רק לרציניים. בערב: 03-332926, בעבודה: 03-421175 (#16069)

■ מיסה סלונ מעולן, יוסנא, 1.70 x 2, בהזדמנות. 424393 (#16392) 218583, 257340

■ פלוקום לרהיטים שוויס, עזרים, ומטונגים, בבית המזנון. (#16618) 03-310006

■ הדש ג'א אנבלית, הדר שינה + שידות בכן. 052-88851 (#16652)

■ חדר שינה איסלקי, 7 חלקים בהדש!! 834525 בעבודה. (#17425)

■ למכירה רהיטים אנגלים עזרים - ספה ושתי כורסאות. (#19176) 225045

■ מערה רוסה (משומשת, כיו מטר, במבצע זוג. 03-871865 (#19843)

■ ארון 5 דלתות, הוד לנוער קר מולכ, מצויין, ביתה + שידה + 2 ספריות. 03-721427, 03-776744 (#20015)

■ 40 כמאות, 10 שולחנות, צבעוני. 12:00-10:00, מ-3447950 (#20274)

■ מיטה סלונית, 1 + 2 + 3, קסי מה יוקרה. 03-444476 (#20278)

■ ברמתגן, בעות הנמפל ״הה־ר ויהונים״ במון ״אמאיף״ הרצל 75, ומיתה לבוטיקקיות, בבבצע מבירות עוק ״מהנגריה לצרכן״, אורנת קבוצתיים: 4 דלתות - 300, 5 דלתות - 350, 6 דלתות - 400, מבכ"כם, סלונים: 1-2-3 - 450, מחדלי מקמי - 530, (+ בע"מ), מדונים: ״פרודיס״ (140x190) - 158 (+ מע"מ), חדרי שינה הוסי, מבוזים ופינות אוכל, סיקבונים: ״לקוחות מרוצים - החדים שוב ומביאים לקוחות מסיבים״ פתוח רצוף 9:00-20:00 ובר־בת"ש. (#18693) 03-724437

■ מערכת ישיבה סלונית, מוהד כחול + שטיח 3x3. 03-220817 (#10896)

■ בהזדמנות, אורנת קיר 774856 (#774)

■ מטג'יקס מתפלס לשוים בלבד, עישוי כללי והמאי. 03-9326878 (#16980)

■ מבצע מבצע כגנ"ים באוירה אינטימית ע"י מטג'יסטיות, בבבי 7. 03-284513 (#17663)

■ מכון אקסקלוסיבי + סאונה + מסג'יסטיות מקצועיות, בריהודה 26. 03-287740 (#17665)

■ מאוה ודיסקרטיות, שעות מסג' בבית הלקוח בלון. 03-226849 (#17763)

■ לטלונה מסג' מבנווזות, מהק־לאהה שבעיר (הדרסה סיוחדית) (#18547) 03-373349

■ עסוי כרען בבית הלקות, מבאו רות ואות. ״גוף 03-383937 (#18895)

■ באו לטסל בנוריף ומשחרר, ע"י צוות חדש, בדיזינגוף 94. (#19520) 03-54-2-ת

■ ורות לקבלת מהיזות בטלפון ללוח בגויב בבעסיסו אשראו: דר' 30, ויזה + ישוכרד הדיינרס 03-227117, 03-227118. פתוח רצוף מ-7:00 בבוקר (ביום א' עד ה').

■ ״גן ספוס״ שירות מסג' במבל בבית הלקוח בלון, מבעירות דיר קיהי. 03-722591 (#19797)

■ חדש וביוחוד, בסאו' ע"י מטג'יסטיות, באוירה אקסקלוסיבית. ״מכון אירודה״ אלנבי 42 תל־אביב. 03-611196 (#20261)

שטיחים

■ שטיח 3x2 מ"ר ״ראובני״ (#9357) 03-447516 גם בלילה.

■ שטיח פרסי בקסים 11x18 רגל. 03-846230, 03-245068 אחה"צ. (#11527)

■ בהזדמנות שטיח פרסי כחול בל, 3.10x2.50 1900 דולר. 340563 (#13199)

■ שטיח צמר נקי, חום שוקולד, מצב מצויין, 3.5x2.5, 750 ש"ח. (#18400) 03-482242

■ בהזדמנות שטיח אנטוזו, עבודת יד 3x2. 03-912151 (#593)

שלטים

■ שלטי עץ חרוטים, בשגון כפרי לכל מטרה, לקיבוצים, למושבים, לאשקים, לוילות, לשבטים ולמשרדים, ש.ע.ב. 03-376231 (#10306)

שיעורים

■ מורה מוסמכת ובמיה לאנגלית, והוראה על־דבר. 03-720676 (#4708)

■ מכון להכשרת נגרים ות. ההולכה, זכי בטכי, הכנה לבחינות גמר, מהה, להקלמת צבאית, לבופפים ומסטרנלים. 03-658184 (#9813)

■ מורה נוענה לבוגבניקה, לדוגיון, והדמאים וגבורת. 447927 (#12183)

■ בחינות מעבור!! מה ל-מרכז הלי מירה״, כל המקצועות הזרמות. (#13187) 447404

■ ציור, אקדמאי, יותן שיעורים ברישום, שמן אקוורל. 03-220345 (#15364)

■ שיעורי אורוך מורה הוזר ראשון בנאיקה, מונים מונים. 391347 (#18664)

■ אנגלית: זוג מבומנים לגילאי 8-5 בשיטה יעודית הכוללת סיפורים, שימוש אישי בקלטות, משחקים מקוריים ושירים ע"י מרה אקדמאית. 03-221595 (#19861)

שפוצים

> צבעי לירוזה - בעל הכרוזה אר־בו!! במחירים כבירים!! (#5191) 03-871495

■ ״המבצע״ אינסטלציה בים הדמד, שיפוצים כללים, באחריות כלשה. 03-783635, בערב. (#6556)

> ״אולאייל״ מבצע שפץ דירות, בוע גמוקים עם צוות מעלה. 052-86089 (#9287)

■ צבע השוריזי!! לבית ולהדרגוח!! חשכלי!! אינסטלציה!! הקונים כלליים!! 03-788225 (#9890) 03-644716

> שיפוצים כלליים, שפריץ ״טבר־בוסקר״, יותר כמרים במוח בסיון!! (#13795) 03-5321349

■ צנעקה רהיזה!! הדרי מרהבה!! הדירה!! מקרר בהרשה!! (#17872) 052-452765

■ ״אור לך״ בבצע עבודות חשמל ובקה להעשייה, לבתים פרטיים, מוסדות ומשרדים, שירות 24 שעות ביממה. 052-555758, איתורית: 03-736821 (#19523) 6244 קוד 03-7549111

■ הקבל עבודות שיפוצים, בחדרים וחמים, עבודה מיקצועית. (#19591) 03-994890

שרותי הודעות בטלפון

■ ״טלפוניזם״ - שירותי מוכירות לקבלת ומסירת הודעות - שירותי משרד ופרסום בבל העיתונים. (#17434) 03-332202

שרותי מוסיקה

■ מבצע להתועות ומסיבות, מוסיקה לריקודים ותמיזה. 03-5461871 (#12010) אורן.

תכשיטים וכלי כסף

■ קונים כסף, כלי כסף, תכשיטי עתוק ומחוזק, אספקה לכל הארץ, טלפון 24 שעות ביממה. (#12204) 03-784160

■ קונים זהב ויהלומים, בפטוק, הלוואות כנגד תכשיטים, ת"א, בתלונ. 03-845094, 03-220033 (#18017)

■ מעוניין לקנות זהבות, פרטי או מוסטל. 722582 בשבת. (#20538)

תנורי בישול ואפיה

■ בהזדמנות, ״קלוריק״ באריזה, בבצבע ״אלמונד״. טלפונים: (#5180) 053-92269, 03-732971

■ ב-10 תשלומים ובאספקה מיידית, כל סוגי תנורי האפיה והבישול ומיקרוגלים. לכל אליהו, שד' ירושלים 29 יפו. ל'טוטינסקי 53 ראשון־לציון. (#5813)

■ ״קלוריק״, טורבו, ביקרוגל משוכלל. 270-03-419281, (לק), (#16309) 052-442239

■ מוצרי ״טאיטו״ בגליה ביחודית בכטפי התנוה: תנורים, תנורי בילדיאן, בידוי כלים, מיקר גל, בהצגה. 9611008, 9613056. ״בית גורון״, אולם 234, איזור התעשייה הדש, ראשל"צ (#17593)

תריסים

> תריסים וחלונות, קנה ישירות במפעל ב-4 תשלומים!! 03-907092, 03-900661 (#1374)

■ מבצע ב-5 תשלומים, עבודות אלומיניום, חלונות, דלתות, מקלחונים. 052-448333 (#17612)

> דרוש בעל מקצוע, כישור ארנון וידע בקבוצי להלונות ותריסים מאלומיניום. 03-9226798 (#19781) 03-900207

שידוכים

■ ירושלמי ת לבה להיוץ להל־אביב: שפע הצעות לרציניים בני־בד בלידיראן״ 02-635834 (#13447) 10:00-19:00

■ בנ"ד שדוכים להיים, ממוקדים אקדמאים, בגליה ובמסוני הסודר בגם במבצע בתל־אביב. (#631) 03-810825

■ גם לבגים: ות קל המעונינים להנשאו!! לנצורות גבות 17-25 המאוות היזגם!! והקונה לבני - 03-720032, 03-719042 (#1029)

■ בנייקיבאתמוזרי ויימבות ההודרו!! בתנמנם (להכיר בכדי דוות ולהינשא!! 5 הכטבת היא ״יחד״ קיינוני 5 המדגן בהגולת מיר - 03-720032, 03-719042 (#1029)

■ לא להתקימים! אות ה 1 א לבני משמחה, מתרים להבתב בן־דצים מכלבלים, איזנאלים והביזת סובה... לדוימואיקן ונה י לא לי שלוש, שורמ כשטפוק אסן ובל קטרים. (לא משרתו), בנות + בעבה. 03-991949, 03-990507 (#1610)

■ זוג מגוים, ית, אקדמאים, 44, 60 מת"א המובבים. ת.ד. 7117 תל־אביב. (#1662)

■ ״מהר״, למסורות רגעיות בלבד, אקדמאית 49 יפהפיה, רוגא 34, מכר. 03-296001 (#6912)

> עלוני ״קשר״ - עלון הפגויש לבנויים ירות בישראל - להצגות. 04-446023, 03-733994 עד הבות, ו- שבת. (#11754)

> השדנ! חגן, יהדים יות בבביב לעולם, בתוחיים ות ביעראל לים יות לראשוין. 03-232507 (#11760) 03-249476

■ ״עזור״ אקדמאית, 24 בוגבמת מוקטים, 38, שבאו מוסיים, 26, גרשיאית, 25, שבאי בחיסים מאזה"ב, 43, להמהה ראשון ב־דגו!!! (#19562)

■ מיקה יחודים בבמנ"ל, ״רוקה אוף״ בוגויה עד 86 יום. (#15751)

■ ב-״עודו״ רק לשורה לשראים מוטוזזי נאה 28, איש בנודר 23, רואה, בהגבה מתוכים האיה"ב, בבחיים לבי, בני עוד הודי. (#18559) 03-296001

■ (פרטי) לאגים (50) מיורו בריא ומסוק הום ובימוזן, מהכלים ברצינות. ת.ד. 1800 חולון. (#19044)

■ שורות לקבלת מודעות בטלפון ללוח מעריב בבינויס אשראי ויזה + 30, ישוכרד הדיינרס 03-227117, 03-227118. פתוח רצוף מ-7:00 בבוקר (ביום א' עד ה'). (#19745)

> תקשורת ליחידים וזו יהודים בטרום, יחיה בירוזציה לאגודה יקיליב. ת.ד. 4190, ת"א. (#17006)

■ את/ה בודן ית ל-לייזר בה ייה - מהלות, לצעורים - וזה!!! - לאקדמאים יותן!! (#12783) 03-294679

■ שדכן צבות בתנגי אקדמאים. ״בנית חן״ הרצליה 19 חיפה. (#551) 04-526171, 04-731356

בן-זוג

■ בקיאת החיים... רק אגלתו!! צות דהי, אשן תמגחות!!! ״עבנרייהבף״ (#1762) 03-330367

■ פרסי 180x38 למבירה וזרגית. ת.ד. 6243, ת"א. (#16811)

■ אמריקאי רווק, שוק נשימנ, בן 31, יהוד עברית, שיצפה בקשר עם בארץ, מעוניין בהיכרות. ספר דיוק ישה עם וזוש והוממ למטרה רצינית. נא לגמף תמנה לזהובוה. לשלוח ל- KENBROOK, 902 DR. SILVER SPRING, MD 20902, U.S.A. (#18667)

■ מטגיל, צרוע, הבבשים, שדדנו־כי, גשלוק, סוקון, מחק וברון - בשחולה 25-36 ותבגבה, ישה זר כנויה, אלמניוח, ובכשובה. ת.ד. 4386 ת"א. (#139)

هكذا من الاصل

مكذا من الاهل

לך על בטוח לוח מעריב

■ בהרים 1.56/56 + דירה מרווחת + רכב, בתעודה, לא משנה, אפשרי מחו"ל לשידוך, רצוי דוברת אנגלית והשפה. ת.ד. 2740 קריית.

■ מורי 46 מסודרת עד 40. ת.ד. 946 ברקי. (#7271)

■ אלמנה 40, בבך זה מאה הרצלי. ת.ד. 404 רעננה. (#17264)

■ אלמנה, מבוססת, 64, בתאוים, ללא ילדים. ת.ד. 104 רמלה. (#18618)

■ אלמנה אינטליגנטית, מאה דנ סודות, 50/160, במשכל הרבנית המודה. ת.ד.ב 10 ב"ת. (#9987)

■ רווקה מעוניינת ברציני, 40-45. ת.ד. 171 ר"ג. (#13624)

■ אקדמאית, 33/172, בתאומים לשואין, ת.ד. 107 מעלה אדומים. (#14597)

■ משכילה ונאה ברציני ומבוסס עד 33. ת.ד. 1334 ד"00604 ת"א. (#18231)

הכרזות

■ משכילה 34 אוסטרלית, סטודנטית בתום מואים, לקשר יפה הב. ת.ד.ב. 22756 ת"א. (#49)

■ מאה (40) תל-אביבי, בסטודנטית יפה, לתמיכה ולבילוי. ת.ד. 8264 יפ. (#1182)

■ מדובר אלקטרוניקה, תואר שני, 32/175, ישראלי בבוזאב אירופאי, מבוסס היטב באה"ב. מה מאוד. חוש הומור צעיר, רציני, אוהב טבע, אמנות, פילוסופיה. מעוניין למסורת רצינית, להכיר צעירה ישראלית מתאימה, 22-30. בהדיוק אקדמאית. נא לצרף תמונה. מתכנן לבקר בארץ באוגוסט. הפונים ל-Dr. M.D 21044 P.O.B. Shmu 1156 Columbia (#18650)

■ מבצע!! לצעירות 17-25 הודשה החודש חינם!! בפרטים למעני – 03-720032, 03-719042 (#1031)

בת-זוג

■ „מבילהבב", אלמנה מקסימה, בחודרת המשכה, 54/164, מבטבאי + עסקים, לידידות, לנשואין. 03-9613105 (#699)

■ אקדמאית יפה ורווקה, 34, בתאוים. ת.ד.ב. 11094 ירושלים. (#1330)

■ רווק, בת 25, רצונו לקשר רציני. ת.ד.46174, חיפה. (#14204)

■ עד 36, לרציני ב"ה הידיעה. ת.ד. 7014 פ"ת. (#14291)

■ מרצה מהו"ל, 56, פרילנס, באהאבה לשואין. ת.ד. 2150 ל-556 ירושלים. (#8206)

עלמי „קשר" – עלון המנויים/ות בישראל, למנויים – להגדנה. 03-733994, 04-446023 עד הצות, (+ שבת).

השכיל חוץ יהדות, מסביב לעולם, משניינים בישראלים מסבילות לשואין, 03-232507, 03-249476 (#11776)

שרות מיוחד
למפרסמים במדורי
השידוכים והכרזות
„לוח מעריב" מספק ת.ד. למעוניינים
פרטים: טל' 03-251333

לוח ירושלים

דירות

בקטמון הישנה, בית פרטי, 10 חדרים, כניסה נפרדת, גינה, תיווך פרטית ומקלט. „בנייני ישקר" 02-222597 (#7658)

וילות ובתים

חוגים

נרשמו לנשואין

לשכת הרבנות
אופקים

■ חודש אליהו בן חיים, רווק, מרוקו, אופקים, ומלו חנה ראה בת קליפה, רווקה, ישראל, משוב קל חים. (#16300)

■ קינמו ברוק בן מרסים, רווק, אופקים, אשדוד. לוי סיגל בת שלום, רווקה, ישראל, אשדוד. (#16301)

■ אלום שאול בן חיים, רווק, ישראל, אופקים. בביסקי אוסמת בת מלי, רווקה, ישראל, אופקים. (#16303)

■ יחזקאל ראובן בן יעקב, רווק, אתיופיה, מרכז קליטה אופקים. (#16306)

■ בלס יצחק בן באגלי, רווק, ישראל, באר-שבע. (#16311)

■ שחריק דן בן גוני, רווק, ארה"ב, אופקים. (#16312)

פנטהאוזים ודירות גג

קבלנים מציעים

דירות נופש

■ בירושלים בבית הכרם, לקייט, גינה, חניה, חדר יפה. 02-524320 (#10600)

■ להשכרה לשלושה חודשים, בית מקסים בעין-כרם. 02-432530, 03-456415 (#15659)

דירות למכירה

■ שים לב אם ברשותך 40,644 דולר, כולל המשכנתא הגילה שאתה זכאי, תוכל לרכוש 3 חדרים יפים בהר נוף. ואם ברשותך 49,062 דולר כולל המשכנתא תוכל לרכוש דירת 4 חדרים. „דור-נוף" 02-228633, 243021 (#8821)

■ בתנאי דור המעלה, דירות 5,4,3,2 02-412062 (#15720)

■ חפר לך מקום המקשר ל„מרכז לאותנה" 03-9231636, 02-523537 (#16398)

4 חדרים ויותר

■ בטלביה, 4 + נוף לעיר העתיקה, חניה בבתי סכה. „בנייני ישקר" 02-227414 (#7698)

■ בקריית-שמואל, 5, מעלית, נוף ובניה מיידית. „סוכנות בית" 226231 (מל"ך) (#12070)

[illegible]

לך על בטוח לוח מעריב

דירות 2-2½ חדרים

דירות 1-1½ חדרים

דירות בשכר חודשי

דירות 3-3½ חדרים

דירות מרוהטות

דירות בדמ"פ

■ דירת 4½ חדרים ברחביה, בד־מי־מפתח. טלפון 634526.
(#14640)

■ בטלביה, 3 + מרפסות, נוף, אדר־מה, ק"א ,,מגוון" 249579.
(#11809)

משרדים

■ להשכרה, דרוש בית משרדים, 30 חדרים + קווי טלפון. 02־816491.
(#5828)

חדרים מרוהטים

■ לקייטנים דרוש להשכרה מעצמות הקיץ + אכל. 02־431843, אכל משפחה.
(#18191)

ביקוש דירות

מגרשים

עבודה

■ לטוסד ציבורי דרושים: מזכי־רים באחוזים. 02־663808, 02־663663.
(#19600)

■ מזכירה/מנהל, לאולפן עברית ירושלמי לשעות אחה"צ, נסיון הכרחי. ,,מכון מאיר" 02־536287־8.
(#5935)

■ למועדון התלמיד, בית הכרם, דרושות מדריכות הבוגרות לחוגים. 02־531252.
(#5949)

עסקים

מוסכים

תנויות

■ להשכרה בצלו בוער־מקום ולאזן ומקשיות: 02־223730

אחיות

■ דרושה אחות מוסמכת לתפקיד מדריכה בבית"ס לאחיות ,,ביקור חולים". שלוחה 64, 02־223141.
(#17551)

דפוס

■ עובדי דפוס בעלי נסיון בסב־רות, שכירה – רכש – חצי גליון. לעבודה מיידית, תנאים טובים. ,,תעשה" 02־240438.
(#16960)

הנהלת חשבונות

■ דרוש/ה מנהל/ת חשבונות סוג 3 עם נסיון למשרה מלאה. 02־244136.
(#13818)

■ מנהל/ת ספרים סוג ב' + ד', בעל נסיון לעבודה מיידית לפי שעות, תנאים טובים. ,,תעשה" 02־240438.
(#17058)

מורים וגננות

מוכירות

■ לחברה בע"מ דרושה מזכירה דוברת עברית ואנגלית, בעלת כו־שר ארגון ונסיון עם קהל, נסיון ב־עבודה, בעל ניסיון מנהל, קורות חיים, ת.ד. 51 ירושלים. סודיות מובטחת!
(#9811)

■ להלילטון, דרושה מזכירה טובה, אנגלית, עברית + הדפסה. 02־526151.
(#11915)

■ לעבודה מיידית, דרושה מזכי־רה, בעלת השכלה תיכונית וידיעת אנגלית. לפנות רק ביום א', ב' 10:00־14:00 בשעות. 02־639703.
(#19468)

מפיצים ומקדמי מכירות

■ דרוש מנהל/ת מכירות עצמאי/ת + רכב. רווחים גבוהים. 02־243474.
(#7740)

עוזרות ומטפלות

מכתב בכתב יד: هكذا من الاصل

صكذا من الاهل

לך על בטוח לוח מעריב

■ בירושלים, דרושה מטפלת, 5 פעמים בשבוע, 16:00-12:00. (#11131) 02-523549
■ מטפלת, שני ילדים, בתלפיות, במשכבר. להתקשר 02-719330 (#11171) בערב.
■ דרושה בשעה אחראית לטיפול בילדים, שעות משתנות, בגיל מעל 30. 02-640615 (#12011)
■ מטפלת מנוסה + המלצות לשמירה על תינוק, לשעה מלאה. (#12022) 02-711497
■ מטפלת מנוסה, עם נסיון + עבודה בית. להתקשר בשעות הערב (#14680) 02-865308
■ דרושה מטפלת + לינה, לתינוקת בת שנה + המלצות. (#14957) 02-471919
■ עזרה במטלה, 5, 6 פעמים בשבוע. 02-353946 בערב. (#17861)

פקידות וקלדנות

■ קלדנית "אלפאסטיט" + נסיון לעבודה מיידית לפי שעות. "תגבור" 02-240438 (#1861)
■ כתבניות/מזכירות אנגלית ואו עברית + קלדניות אלפאסטיט. קלדניות המעלות עלקם אנגלית, לעבודה מיידית, לפי שעות. "תגבור" 02-240438-9 (#9116)
■ לשמיר יבנא, דרושה פקידה מתווכה, בעלת ידיעות אנגלית והדבקה לעברית ואנגלית, משרה מלאה. 02-248023 (#14762)
■ לשטר זהב, דרושות כתבניות עברית/אנגלית ומשרות, למשרה מלאה. טלפון: 02-244486, 02-249537 בשעות העבודה. (#15975)
■ מעבדות המכללים מחפשות לעבודה מיידית לפי שעות. "תגבור" 02-240438-9 (#17009)
■ כתבניות עברית 1-או אנגלית לעבודה מיידית לפי שעות. "תגבור" 02-240438-9 (#17038)
■ לאיגוד ירושלים דרוש כתבנית אנגלית עברית + הפעלת [illegible] (#19717) 02-240438

שמירה ואבטחה

■ 1. מנהל יחידת אבטחה, סגן/קצין, רקע פיקודי. 2. קצינים לפרויקט ויחידות אבטחה "הסמיה". הרבים שמואל 4, יב' 02-242865 (#18572)

ביקש עבודה

■ טכנאי ייצור מוסמך, 7 שנות נסיון, שפת אם אנגלית, מחפש משרה הולמת. ת.ד. 24086 ירושלים. (#11153)
■ שיפוצי הנה"ח מושלות, דו"חות כל"ם, דו"חות מס הכנסה לחברות. מראשון אחרי 20:00 – (#14768) 02-813161
■ מעוניינת לקבל עבודות בהקלדה הבטבות 02-631745, לא בשבת. (#20117)

מכוניות

אאודי

■ 80, 1983, 1300, 42,000 ק"מ. טלפון: 02-713179, 02-284102 (#15345)
■ 80, 1300, 1983, שניה + טסט + רדיוטייפ, 02-855211 בתל. (#17817)
■ אאודי 80, 1982, יד ראשונה, 37,000 ק"מ 02-669726 (#15552)
■ אאודי 80, 82, 1300, 60,000 ק"מ, שניה 02-668970 (#16132)
■ אודי 80, 1982, טסט + היטל, יד ראשונה 02-527208 (#17111)
■ אודי 80, 1300, 1982, יד ראשונה, מצויינת, מחירון. עבודה: 02-525972 בית: 02-248898 (#8217)

אוטוביאנקי

■ אוטוביאנקי אלגנט 1979, יפהפיה ושמורה, רדיוטייפ, מחירון. (#12568) 02-863869

אוסטין

■ מטרו 1300, 1983, אחרי טסט, 59,000 ק"מ. 02-762138 (#5833)

אופל

■ אופל אסקונה, 1600 .83, אוטומטית, 40,000 ק"מ. (#9105) 02-911419, 02-914598
■ אופל קורסה ראשונה 1986 + תוספות 02-660952 לא בשבת. (#17866)
■ אסקונה 1300, 1981, 80,000, בוגן, 12,500 02-823603 (#10655)
■ אסקונה 1600, 1981, אוטומטית, מצויינת 02-914115, אבי, בשבת. (#16295)
■ אסקונה 84, 1300, 5 דלתות, אוטוסטי + בוגן, 80,000 ק"מ. טלבית: 02-633184 (#13380)
■ אסקונה S/1300, ראשונה, 1983, טסט, תוספות. 02-537515 (#17070)
■ קדט, 85, 1300S, אוטומטי, 13,000 ק"מ. 02-5314533, 02-235546 (#14672)

אלפא רומאו

■ אלפאסוד 1300, 1979, 85,000 ק"מ, מחירון. 02-634416, 02-636691 (#9125)
■ אלפא סוד, 1200, 1982, 60,000 ק"מ, מצויינת 02-423731 בערב. (#9616)
■ אלפא סוד, 1300, 1979, מצויינת + רדיוטייפ. 02-528428 (#14584)
■ אלפא סוד, 1983, מצויינת + תוספות. 47,000, 12,600 ש"ח. (#16117) 02-761686
■ סוד, 1983, שניה, 43,000 ק"מ, מצויינת, בתל - 02-665197 (#13774)

אמריקאיות

■ דודג' אספן, 1980, שניה, יפהפיה + כח + מזגן. 02-223052 (#1533)
■ דודג' אספן 1978, סטיישן, אוטומטית, ראשונה. 02-662350, 02-661296 (#10834)
■ שברולט סנטו 1980, מכני מצוין, טסט + היטל. 02-351175 (#11011)

ב.מ.וו.

■ ב.מ.וו. 315, 1983, יד ראשונה, 5 הילוכים. 02-433004 (#12872)

דייהטסו

■ שרייד 82, חברה לשעבר, מכני מצוין. 02-734222, 02-667416 (#10673)

וולוו

■ 240 ג'י.אל, 1983 + תוספות + מזגן, בהזדמנות 02-669156, 02-242160 (#8231)

טלבוט

■ במחיר הזדמנותי 83, 50,000 ק"מ, אוטומטי מלא. 02-718631 (#6925)
■ טלבוט הוריזון, 1100, 82, בבית: 02-630218 בעבודה: 02-244820 (#12474)

סנודרים

■ טלבו 1100, 83, ראשונה, 20,000 ק"מ, טסט לשנה, כחול, מחירון. 02-223636, 02-663125 (#9113)
■ סובארו מיני, 600, 81, ארגז, טוב, מחירון. 02-631178 (#15588)

לנצ'יה

■ דלתא 1300 1982, 68,000, במצב מצוין. 02-721850, 02-710770 (#16514)

מסחריות

■ ג'י.אמ.סי, 1980, ארגזל מלא, סידור פנימי מהודר. 02-665529 (בערבים). (#16934)
■ טנדר סובארו 1982, 89,000, ראשונה + טסט, רדיו, אזעקה. 02-867699, 02-764569 בערב.
■ טנדר פולק 404, 1975, ארגז סגור, מסודר. (#11022) 02-713643
■ סובארו 600, דו שימושי, לאחר אוברול, מצב מכני מצוין. (#7001) 02-221502
■ פורד טרנזיט, 1978, במצב טוב, 02-344769, 02-342286 בערב. (#18011)

מרצדס

■ 230 E, 83, מצב מעיד + כל הסבלים. (#16314) 02-766197

סובארו

■ 1300, 83, 58,000, לבנה טובה, בבוקר. 02-424997, 02-698376 (#4711)
■ 1981, 600, ראשונה, מכני מצוין, מחירון. 02-341837 (#6929)
■ 1600, 1979, סטיישן + אוברול, פחות ממחירון, 02-819013, לא בשבת. (#1148)
■ מודל 1984, טסט לשנה, במצב טוב מאוד. 02-850816 (#11619)
■ סובארו 1600, 1976, אוטומטי, 116,000 ק"מ. 02-824295 (#6856) בתל.
■ סובארו 1300, 1983, במצב מצויין. 02-711948 (#15504)
■ סובארו 1300, 1983, 15,500 ש"ח + טסט + היטל. 02-430423 (#16363)
■ סובארו סטיישן, 1600, 1981, ראשונה, במצב טוב. 02-762821 (#18034)
■ סובארו 1979 סטיישן די"אל, 1600, פחות מהמחירון. 02-341794 (#8134)
■ סובארו סטיישן 1979, 65,000 ק"מ, במצב טוב. 02-712273 (#12575)
■ סובארו סטיישן, 1600, 82, מזגן, 90,000, טסט. 02-763930 (#16927)
■ סובארו 1979, יד שניה, מכני מצוין. 02-635069, 02-662731 (#11758)
■ סטיישן 1600, 1981, שמורה, שניה. 02-524924, לא בשבת. (#13602)

סיטרואן

■ ג'י.אס.אה סטיישן, 82, ראשונה, 12,000. 02-961822 ובערב – (#14461) 02-961431
■ ג'י.אס. ספיישל, 1979, שניה, 100,000, מחירון. 02-664626, לא בשבת. (#19641)
■ ג'י.אס.אי. מאלאס 83, 34,000 ק"מ. (#9112) 02-815463
■ ויזה 2, סופר אי, 1983, ראשונה, 30,000 ק"מ. 02-912137 (#5685)
■ ויזה סופר, 1124, 1982, ראשונה, 69,000, טסט במבוראר. (#14748) 02-414972, 02-230415
■ ויזה סופר אי 1983, ראשונה, מצויינת, חייבת להימכר (מחירון). (#13367) 02-818044
■ סיטרואן, ג'י.אס.אי, 1983, ראשונה, מצב מצויין, 02-422172 (#8950) 02-525758
■ סיטרואן, ג'י.אס. אי, 1983, יפהפיה, מטאלי, ראשונה + תוספות. (#16535) 02-865426 בתל.
■ סיטרואן, ג'י.אס. קלאב, 1974, טסט לשנה, טלפון: 638113 (#20184)

פולקסווגן

■ גולף, 82, 5 דלתות, 1300, ראשונה, מצויינת. 02-663003 (#13467)
■ דרבי 79, שניה, שמורה, מטאלי, 86,000 ק"מ. 02-668948 (#6272)
■ דרבי, 1979, יד ראשונה, 106,000, שמור, טוב. 865376 (#14350)
■ חיפושית 1200, 1975, שמורה, יפה + טסט, מחירון. 02-765775 (#19574)
■ חיפושית, 1970, 1300, תגי אוטומטית, במצב מצויין. 02-639354 (#14744)
■ טרנספורטר 1982, ספסלים + חלונות במצב מצויין, מחירון. (#16611) 669922
■ מיניבוס פולקסווגן קוזל ג'י.אל, חיוית סלון, 1986. 02-825593 (#15559)
■ פאסט 1300, 1983, מיקאלי, 20 מצב, אוטובאלי. 02-631214 (#16718)
■ פאסט סטיישן, 1982, ראשונה, מטלי, רדיוטייפ. 02-241357 (#6198)
■ פאסט סטיישן 1974, ומוכנה לדרכל + טרנספורטר, 1/3 + תסלס. (#19872) 02-911497

פורד

■ אסקורט, 74, 1300, 4 דלתות, 122,000 ק"מ, מצב מכני מצוין. (#14130) 02-412511
■ אריקה, 83, יד ראשונה. (#15541) 052-84971, 02-416407
■ ברנדה 1977 1300/4, מצויינת, מחירון, 110,000 ק"מ. 02-850176 (#5977)

פיאט

■ 128, 79, מצויינת, סטיישן, מחירון. 02-234221, 02-227076 (#18276)
■ פיאט 124, סטיישן, 1975, 4,400 ש"ח. 02-414171 בתל. (#13906)
■ פיאט 127, שנת 1979, מצויינת, בערב. 02-343426 (#14674)
■ פיאט 127, 1980, 3 דלתות, 94,000 ק"מ. 02-864308 (#14962)
■ פיאט 127, 1983, הדסטנרו, מצב מצויין, בבית 02-913916 בעבודה: 02-912285 (#18364)
■ פיאט, 132, 1975, אוטומט + טסט לשנה, רדיו. 02-415266 (#19630)
■ פיאט 127/5, 83, ראשונה + טסט, 30,000. 02-419233 (#20333)
■ פיאט 127, 4 דלתות, 1979, צבע מצויין. 02-719915 (#5902)
■ פנדה, 1982, 40,000, ופיאט סטיישן 1600, 1979. 02-343043 (#6408)
■ ראטמה S 100, 1986 + אביזרים + מזגן + סייף + הגה כח. (#6905) 02-814656 בתל.
■ ריטמו 60, 1982, שניה, 74,000 ק"מ. 02-233877, 02-351389 (#12081)

פיז'ו

■ 403, 1961, מצב מצויין + צבע, 1200 דולר. 819464 (#10772)
■ 104, ג.אל 1980, 57,000, שניה + צבע, בחושה. 02-430388 (#10281)
■ 104, 82, מצויינת, 60,000, מכירה לשעבר. 523236, בעבודה. (#14760)
■ 204, סטיישן 1976, במצב מצוין, מחירון. 02-828989 (#15441)
■ 504 שנת 1977, אוטומטית, טלפון: 02-817163 לא בשבת. (#11631)
■ 305, 1982, יד ראשונה, 74,000 ק"מ, מחירון. 02-712271 (#17481)
■ 305 ג'י.אל 1979 אחרי אוברול, 8,500 שקל. 02-221551 (#11690)
■ 305 אס.אר 1500 1981, 49,000 ק"מ. (#12571) 02-712824
■ 305, 81, שמורה, 02-669442 בעבודה 02-287874 לא בשבת. (#14782)
■ 505, 1983, אוטומטית, מזגן, ראשונה, 02-663327 לשבת. (#4866)
■ בהזדמנות!! פיז'ו 305, 1982, 46,000 ק"מ!! 663768 בתל. (#12991)
■ בהזדמנות, 304, 71 (1900 ש"ח) (#11369) 02-434689, 02-413753
■ פז'ו 304, סטיישן, 1979 מצב מצויין, 91,000. 02-718728 (#7767)
■ פיג'ו 304, סטיישן, 80, מיטלי, ראשונה, בתל 02-713162 (#14745)
■ פיז'ו 504 אוטומטית + מזגן, 1982, יד ראשונה, טסט לשנה. פרטי הסברה במעונה להשכלה גבוהה, הנשיא 12, ירושלים. (#6410) 02-663131
■ פיז'ו 104, 1983, 1219 + טסט לשנה. 02-961288 בתל. (#6854)
■ פיז'ו 505, 1981, אוטומט, מזגן, טסט לשנה. 02-639651 (#16438)

רנו

■ 11, 1984, מחירון, 12,000, טסט לשנה. 02-664466, בערב. (#12569)
■ 12, סטיישן, 74, מחירון. יום ו' אחה"צ 02-523412 (#15486)
■ 4, דו שימושי, 1976, מכני מצויין. 02-817831 יעקב (בתל). (#7079)
■ 4, 1979, טובה + טסט, מחזות למחירון, משני. 02-850008 (#9784) לפנה"צ.
■ 4-1969 + 4-1974, מסחריות, מצויינות. 02-231113, 02-228656 (#17036)
■ 5 "לקאר" 1984 + מזגן + רדיו, מחירון. 635933, בתל. (#10632)
■ 5/S, 1982, ראשונה, 42,000 ק"מ + היטל, בעבודה: 02-867243, 02-229306 בבית (#17618)
■ 9, ט.ק.ס., 1983, ראשונה, מחירון. 02-699780, אחרי 14:00, לא בשבת. (#10245)
■ ט.ס.אי. 9 1983, ראשונה, 37,000 ק"מ, מטלה. 02-715574 בתל. (#15169)
■ מחזה למחירון, לוגל הגישה, רנו. 1982, 02-245871 (#13817) 02-711839
■ רנו 14, 1982, ראשונה, 32,000 ק"מ, כחושה. 02-632089 (#10901)
■ רנו 14, 1979, 130,000 ק"מ, כמצב לבחירון. 02-899619 (#5998)
■ רנו 18, אוטומט, 1983 + מזגן + חלונות חשמליים + נעילה מרכזית, מצב בבית. 813140, בערב. (#9003)
■ רנו 4, 1983, 46,000, ראשונה, מחירון. 02-242133, 02-665176 (#11030)
■ רנו 11, 1984, 1400, 33,000 ק"מ, מצויינת. 02-866341 (#11913)
■ רנו 14, 1981 + טסט + סטריאו, מצויינת. 02-815044 בתל. (#12261)
■ רנו 5, ג'י.אל, 1983, 5 דלתות. (#14831) 02-667826 בתל.
■ רנו 14, 1982, 58,000 ק"מ, מחירון. 02-277402, 02-637366 (#15516)
■ רנו 9, 1100, 1984, ראשונה, טסט לשנה. 02-533055 (#7444)
■ רנו 5.5, 82, שניה, 25,000, מצויינת. 02-762373, 02-219395 (#15562)
■ רנו 11, 5 הילוכים, 1986, מחירון. 715283 בתל. (#15689)

אופנועים וקטנועים

■ בהזדמנות, מיאלי ספורט 1982, קרונומר 19, מטלה. 02-765360 (#13621)
■ סוזוקי 50/אוקסן, 1986, הדגם החדש אבס ק"מ. 02-863978 (#11498)
■ סוזוקי אר.וי. 50, 1985, חדשה, באחריות, בהזדמנות 02-669158 (#13532) 02-242160
■ סוזוקי, אקס 50, 1985, מטלה, מחירון. 02-552930, 02-766465 (#18985)

ביקש רכב

■ קונים מכוניות משומשות בכל מצב. 02-246006 (#14307)

מכירה ושרותים

מציעים למכירה

■ למכירה, אורגן גדוזין, אס.די.50, כמעט חדש, מצויין. (#490) 02-761415
■ טלקס אלקטרוני + זכרון כאנגלית, במצב טוב. 19557 (#7423)
■ למכירה + חלקים + צמיגים לרכבניות + המנוף אינטבלציה + דוד"ש + בידיים + שונות. 539423 (#11660)
■ מקרר וכבות בסיסה ג'נאל אלקטריק, מיקסר גז, דלתות זוקה, שולחן מזכה, מיטה. 866341 (#11901)
■ מקרר גדול + צדור לאגלו כבי חירי פיניי!! 02-662151 (#14603) 02-234543
■ מכונת [illegible], מקרר אמריקאי, סטריאו, טוסט, ארונות מטבח, מכונת כביסה וייבוש "טוסאל", ספריה והדיטים. 02-662852 (#14814) בתל.
■ מקפיא סימנס, מייבש מילה, חדשים לחלוטין, בהזדמנות. (#15691) 02-528677

✔ קסטות ב"א.ס.פ – 90 במבצע ב-2.5 ש"ח. גן אלקטרוניקה (#18891) 02-242267

■ מפרי הורה, חדשים ושקומים, הוסי ביטה הכתב. 02-823696 (#12050)
■ מכונת דפוס 1/8 "אריבבר" אי.בי.די. 3200, במצב מצויין, לה תקשה. 02-636253/4, לבקש את בני או צור. (#16394)
■ סטנוג יבגם (סייכום), כיסאות מקל לפינת אוכל (מחליפים, מטה. (#11477) 02-531173

בריאות

■ מכון כללי רפואי ולספורטאים טיפולים בשיטות הרפלקסולוגיה, "צילה אוליר". 02-711584 (#15626)

חיות בית

■ גורות רועים גרמני, עם תעודות, לשמירה ולבית. 02-341718 (#6977)
■ 3 גורות רוטוילר + תעודות + סיבוק, מטרמות. 02-941591 (#15509)

טרקטורים

■ פורד 550, תעשייתי, מודל 1979, מנוע אחרי אוברול, גיר חדש. 02-713085, 02-710216 (#10971)

כלי נגינה

■ פסנתרים משומשים בכל המחירים, 10 שנים אחריות, כוון ותיקון ושיפוץ. "עובד סדמוני" (#10405) 02-242625
■ מעוניין לקנות פסנתר בוק "סטייה" – ת.ד. 2389, ירושלים. (#12233)
■ פסנתר גרמני אולגן, לקטום, במעט חדש. 02-240279 (#15479) 055-52010

מוצרי חשמל

■ למכירה מקפיא 500 ליטר, קלווינטור חדש 02-764547 (#13186)

מזגני אוויר

■ מזגנים לגל אלקטריק, מצויין, 1½ כ"ס, 750 ש"ח. 02-532276 (#14855)

מכונות כתיבה

■ מכונות כתיבה עברית-אנגלית, חשמליות, חדשות בהזדמנות. (#12595) 02-766578, 02-713072

✔ מבצע ב-4 תשלומים למכונות כתיבה אלקטרוניות דו לשוניות עם אפשרות לחיבור למחשב. מחיבור יחידת זכרון לעבוד המבליל, 290 ש"ח כל תשלום (ללא מע"מ) עומנת האופציות של הכבות בלגם. ירושלים - אגרון 24, (#12861) 02-244277

✔ להשכרה מכונות כתיבה אלקטרוניות, דו-לשוניות. ירושלים, אגרון 24, (#7978) 02-244277

מערכות קול

■ הגיעה אנ.אי.די. קוי, פיוניר במבצעו!! בואו והשוו המבחר לפורים אחרים "אודיוטון" הלל 8. (#8094) 02-231464

מקררים

■ מקרר אמקור, 1300, במצב מצויין, הפסירה אוטומטית. (#898) 02-419013
■ חדש! מקרר מסחרי, 8 דלתות, ויטרינה, אורך 245, ו-6 דלתות, במחיר הזדמנות. 02-419549 (#12193)
■ חדש! מקרר ויטרינה, 6 דלתות, 2 דלתות הקפאה, בטיב מעולה, במחיר הזדמנות, וגם מקפיאים. (#12197) 02-419549

קייט ונופש

■ בירוהתו (נטרכה, 4, מיולי – אוקטובר + הארכה. 02-415831, (#11305) 02-528162 בתל.
■ וילה בעין כרם, 3 + גן, אוגוסט-אוקטובר. 02-414937 (#13542) 02-721615
■ הגג עכשיו דירות נופש מהם תמות הול מ-52$ לבודד. בטבריה!! ירושלים!! (#13959) 02-233211-2-3-4
■ בגן הגבנה, לחדשים, 4 תינו + טלפון, מ- 25/8-5/8. 02-225408 (#17010)
■ בנתניה הוירושלים, דירה נופש, לתקופות קצרות. מאחה"צ (#14637) 02-813322

רהיטים

■ למכירה שולחן אוכל + 6 כסאות, מצב רגעה. 02-764547 (#13198)

שטיחים

■ שטיח פרסי מצויין, מהדר, 1.90x1.20 למחה. 02-282373 (#6821)
■ לגול נשיאה בהזדמנות שטיחים סינים חדשים, בגדלים שונים. (#13826) 02-634571

שידוכים

בן-זוג

■ רווקה, 28/172, ברוק דתי אקדמאי בעבר. 02-228204 (#8187)
■ בהוליכים, 55, באלמנה קודמה ומסודרת – 55, רצוי מסודרת. ת.ד. 7599, ירושלים. (#15414)

בת-זוג

■ אקדמאית דתיה, נאה, לבבית מאה, מכבלה נמנית – למטרת נישואין. (#15503) 02-532706
■ אלמנה 53, נאה, רגינחית, להיר, בתמאים מגיל 60 53, אינטליגנטי, מבוסס, חברות או אקדמאי בכיר, טוב החותם. ת.ד. 7806. (#10442)

לוח חיפה

דירות

וילות ובתים

■ במרכז דניה א' וילה חדשה בדו משפחתי מפוארת, 240,000 דולר. (#27) 03-992054, 04-243083
■ ברמתיאשכול, קוטלים דירות 5 + מרפסת מ-100,000. "בנט" (#307) 04-257038

✔ בטבעון, חייב להמכר!! מסירות משפחתיות בהזדמנות!! בית מפואר 4 + חצי דונם, 120,000 דולר, ראשון יזכה!! 04-521968, 04-934172 (#622)

■ וילה בהזדמנות בדניה, ברחוב טבריה, 250 מ"ר, במגרש 780 מ"ר, הקפה לשיפוץ. 04-666341 (#1408)
■ וילה מפוארת, בדניה א', בליבריה, 450 מ"ר, במגרש 900 מ"ר. (#1736) 04-666341
■ בטבעון, קוטג' בדו-משפחתי, 200 מ"ר, 140,000 דולר. (#5095) 04-935823
■ למכירה שלד באזור טבריה, בשטח 140 על מגרש בשטח 900 מ"ר. 069-36434, או לת.ד. 2452 עפולה. (#6637)
■ בטבעון, 4½, דונם וחצי, גן, אפשרות בהרצליה. 03-345812 (#7436)
■ למכירה קוטג' כ-180 מ"ר בקריתים, בנה בין 08:00-16:00 (#10033) 04-525785
■ בנצרת עלית, וילה יפהפיה, 7 חדרים, 170,000 דולר. (#10548) 065-74460
■ במבריה בית בודד על כדונם, עם לקויי התוספות. 067-52189 (#11008)
■ למכירה, בית ביוגוסלביה [illegible] (#12015) 063-61326
■ בצפון, לבניה/להשכרה, וילה המשקפת על הכוורת. 04-932082 (#12175)

✔ 2 קוטגים עמוד מפוארים, תכנון גדולה, ברחוב אושה קרית מוצקין. "מרוק-בעל"ם" 04-730242 (#12600) 04-732324

■ בנויה וילה חדישה, 7 + משרד דירה, גן משותף. 02-243607 (#12857)
■ בחוף הים, בדו-משפחתי, בק"ק, 5 + שירותים כפולים + משרד, חדר בת לויתר. 04-385917 (#13528)
■ כל הקודם זוכה בוגות אופטל על מגרש של 1400 מ"ר, 7 קוטגים (דו משפחתי + בודד), 125 מ"ר + חצר, כניסה נפרדת וגם פרטי, מודרנות + מעלית ועוף מרהיב, מחירים החל מ-85,000 דולר. 04-711880 (#15607)
■ בנצת (ליד המגורות) וילה 4 חדרים גדולים, 2 אמבטיות, מרפסת גוקסים, גן לתרגמן. "טובה בית". 02-226231 (#16539)
■ כראותה בנויה א' בליבריה וילה בודדת גדולה, 350,000 דולר. "לטינו" דד' דירוקאלי 4. (#17409) 04-252902
■ ברמן.קוטל, 5 + פ"א + טיווח + גרוספות + גן. 04-386945 (#19242)
■ בטבעון 4, בגלת משותפות, נוף מרהיב, אפשרות בנייה. (#19484) 04-936843
■ למכירה וילה ב"כרינג" בטר לת מגרש 614 מ"ר. 04-975618 (#20108)
■ בקריתהיים מתכוזת, בית בודד, 730 מ"ר, 105,000. 723946 (#20299)

✔ לרציניים בלבד, בית בנצרת עילית, 132 מ"ר + גינה בשטח כולל של חצי דונם + מיזוג אויר, ארונות קיר וחימום מרכזי. (#16720) 065-73453

■ בישראמת, מרכזית, דו-משפחתית, 180 מ"ר, שתי כניסות ויציאות לגינה וגן, מתאימה למגורים + קליניקה/משרד. 04-387512 (#18089)
■ להשכרה ברנתה בית, 6 + גן + בריכת שחיה. 04-256440 (#596)

קבלנים מציעים

■ כראות!! בא.ב. מיוגרת 9, המשך אחוזה, קוטגים חדשים, לבניה מיידית, דירה לזוגות, פתוחה בשבת בין השעות 16:00-18:00. "לטינו" דד' דירוקאלי 4. (#10422) 04-253273

דירות למכירה

■ רוצה למכור דירתך – "דומוק" טל. 645333 ואותה בעיתון שרות מודעות טלפוני של "דומוק" בחינם בכרטיסי אשראי. (#18638)

4 חדרים ויותר

■ בוטסון, 4 + חדר ארונות, פ"א, חניה, מחסן. 04-241032 (#16155)
■ במה-שאנן, 4 ק"ה, 107 מ"ר, מסודרת + תוספות 235369 (#391)
■ חייבת להמכר!! במה-שאנן, 4, מסודרת, ק"ב + ארונות. (#1723) 04-226394
■ 5 באיזור, מפוארת, מטבח מהודר, הסקה, שטחים 120 מ"ר תוספות, 115,000 דולר. לרציניים בלבד. (#1816) 246793
■ בגדרהיים, 4 + חדר ארונות + מחסן + תוספות. 04-381167 (#1892)
■ כרמיאל, שכונה מערבית, 4 ק"א, 90 מ"ר. 03-495634 (#5817)
■ 5, בפחיה, דירת גן + גן, ק"ב, ללא מדרגות. 04-252413 (#6812)
■ באחוז הכרמל, 4, ק"ב + טלפון + דוד"ש. 04-224382, 052-83179 (#7035)
■ 4 בויסנבאום 2, מסודרת, 68,000 דולר. טלפון: 444059 (#8419)
■ לרציניים בלבד!! בשכונה 120 מ"ר 4 דירות, ק"ב, עליונה + מחסן + חניה, 78,000 דולר. 13486 (#9065)
■ 5, בקריהמוצקין (קדיש לוז), מסודרת + פ"א + ארונות מטבח. (#9257) 04-710574
■ באחוז 130 מ"ר, מטבח מחודש, שרותים כפולים, ארונות, מחסן, חניה, גן, 110,000 דולר. 245067 (#10045)
■ בכרמל 4½ מסודרת, 4 דיירים + הסקה + חניה. 04-385570 (#10279)
■ במרכז הכרמל, 4, גן, שלושה כיווני אויר. 04-381286 (#10570)
■ 4, מפוארת + שפוצים, בשנה גן, "מגן שטרנברג" 04-382838-9 (#11384)
■ בנתנולית, בוגה, 4½, ק"ב, מסודרת, מידי. 04-255923 (#11405)
■ באחוזה, קוטל גדול, כניסה מהדרת + גינה. "סגנון סטודיו" (#11695) 04-335243-4-5
■ 4, ק"ב, צמודות, בשפרינצק, מסבח אמריקאי. 04-534715 (#12294) 04-711529
■ 4 בגן ברדי, בשער עליה, שיפורים, טלפון, 39,000 דולר. (#12454) 04-530366
■ ברב' קומות יוקרתי, 4½, 120 מ"ר, נוף מהודר. 04-383210 (#12502)
■ בכרמלים, בית בודד בפינת תהגב, קרוב לים, מסודרת קומפלט. 04-536702 (#12529)
■ 4 בניסוים, ק"ב, מסודרת + גן, 100 מ"ר. 04-382393 (#13352)
■ 4, ביציאתאחוזה 114, מהדרת, 45,000 דולר. 532643, 669827 (#13909)
■ באחוזטיק, 4½, ק"ב, מסודרת + גן + הסקה. 97,000, 247486 (#13971)
■ באחוזה בשוחם, מסודרת, ק"א + חימום, 110,000 דולר. 04-254519 בעבודה 04-338812 (#14159)
■ בהזדמנות, 4, בגדרהיים, ק"ב, מאוררת + גן + חניה + מחסן. (#14664) 04-389982
■ בטבעון, 4 חדרים + נוף + טלפון + דוד"ש. טלפון 04-936784 (#14709)
■ קרוות מטבל זה אמחנו!! קערות מיוחדות הרמות מרשיה בכל הצבעים, הצורות הגדלים בסחרים ללא תקורות, כמו גן קרטוקה מוסיקה, האמר ארית, דבורה 3, קרית מוצקין. 04-712984 (#15598)
■ 4, במרכז כרמיאל, מהדרת, 80,000 דולר 04-980844, לא בשבת. (#15627)
■ בהזדמנות, 34,000 דולר + קירוי, בדוק ידלבגים נ"ש. (#16079) 04-223860
■ בעכו, בטרכז, 5 חדרים, מסודרת, שרותים כפולים, קומה 10. (#17070) 04-918604
■ במרכז הכרמל 4 ק"ב מרוהטת, שרותים כפולים. 052-456337 (#17098)
■ בהזמנה/הדאל ק"ב, 90 מ"ר, מיוחדת אדריכלית ושקטה. (#17396) 04-255903
■ בהזדמנות בטבאת, 105 מ"ר + גן, ארונות, מסודרות מאוד. (#18512) 04-527293
■ באחוזה, דירת גן, 4, כלי מהודרת + גן, סגנון סטודיו. (#19406) 04-335243-4-5
■ בקריתיים, 4, ק"ב + פ"א, מזגן + סכבה גדול, 86 מ"ר. (#19592) 04-731738
■ 4, בהזדמנות, לבניה, ק"ב, מסודרת, בכרמיאל. 04-985129 (#20219) 30,000 דולר.
■ באטיהאל, אחוזה, דירת קוטל, 4 חדרים + גינה. 04-243808 (#20260) 03-410516
■ בהזדמנות איינשטיין גן, ק"א, 80,000 דולר, "מוניטין" 380505 (#2795)
■ 4 באחוזה גינה + גן, 97,000 דולר, קומה גבוהה, "מוניטין" (#3498) 380505
■ 5 באחוזה מרכזית, קוטל + גינה, 110,000 דולר "מוניטין" 380505 (#3583)
■ 5 בהזדמנות כרמליה גן, מרפסת, 115,000 דולר "מוניטין" 380505 (#3622)

3-3½ חדרים

■ בכרמל כבירים, 3 + פ"א + דוד"ש + הוספות. 04-389096 (#15656) 04-721380
■ דירת 3 חדרים, מסודרת + גן לבודה. 067-90860, בערב. (#16091)
■ במוצקין בקריתיים, 3 + פ"א + מחסן, ק"א. 04-708737 (#16242)
■ באחוזה, 3 מרכזית, שקטה + גינה מהדרת. "סגנון סטודיו" (#383) 04-335243-4
■ מיידי בכרמיאל, 3 מסודרת, ק"ב, 24,000 דולר. 04-988266 (#411)
■ 3 במוזי באחוזה, נאוה מחדשת, משותפת, "בנט". 04-257038 (#628)
■ 3, בשכונה, מסודרת, ק"ב + מחסן + חניה. 730037 (#690)
■ בכרמיאל דרומית, 3 חדרים, ק"ב, מסודרת + דוד"ש. (#709) 04-915978
■ 3½ חדרים בשכונה, מטבח מסודר, פינוי מיידי. 04-674908 (#5695)
■ בקרית שמואל, 3, ק"ב, אפשרות תשלומים. 04-759489, (לא בשבת). (#6766)
■ בקליסה, 3 + פ"א, 2 מרפסות, ק"ב, 26,000 דולר. 04-238859 (#6938)
■ בקריתמוצקין, 3½ חדרים, ארונות, ק"ב. 053-99333 (#7180)
■ 3, בטבאש משותפת, סלון גדול + מטבח אמריקאי, גן. (#7750) 04-522450
■ בנצרת עילית, 3, ק"ב, מסודרת + דוד"ש (שכנים). 055-35280 בתל. (#7866)
■ דירה מרוהטת 3½ חדרים, ק"ב ברחוב ביכורים. 03-388516 (#8369)
■ ברמתרמקס, 3, ק"ה, מטבח מסודר + דוד"ש + מחסן. 223733 (#9092)
■ לגול טייטה!! בנחרייקבה, דירת 3, מיומות!! פ"ע. 063-90340 (#9694)
■ בהזדמנות, בשכונה משקיפה לבורת. בעבודה: 067-90633, בבית: 067-96121 (#10601)
■ בדרך-עבר 207, במוצקין 3 + מחסן קיד. 04-713074 (#11963)
■ בטי עגון, 3½, ק"ב, מסודרת + גן. 04-514141 לא בשבת. (#12106)
■ 3 + פ"א, 90, באלבני, רב קומות, מסודרת. 525726 (#12605)
■ בקריתמוצקין, מרכזית, 3½ + טלפון + מחסן, מיידית. בערב: (#12950) 04-718225
■ 3½ בהזדמנות, אגדן, ק"ב + טלפון, פינתית, אדריכלית. 04-387269 (#13043)
■ בקריתחיים מערבית, 3 + מסרין מסודר ושיפוצים. 723621 (#13346)
■ מרכז הכרמל, 3 + מרפסת גן, מסודרת. "סגנון סטודיו" (#13559) 04-335243-4-5
■ 3 + גן מקסים, קומה 14 בוה שאנן. 04-243808, 03-415680 (#15379)
■ בתביבה ריוך, 3 חדרים, מסודרת, פנוי מיידי, בהזדמנות. (#15658) 386656
■ כדאי לראות!! 3, בנוה-שאנן, כתרפה + ארונות + דוד"ש. (#16204) 04-339595
■ מיידי!! דירת 3 חדרים, קרית ביאליק, 30,000 דולר. 04-952369 (#16900)
■ בטבעון, 3 חדרים, שמורה, 34,000 דולר. טלפון: 04-935147 (#17015)
■ בקריתחיים מערבית, 3.5 חדרים, עם אפשרות בניה על הגג + גינה. (#17078) 04-707669
■ בהזדמנות בדירה, 3, ק. אונג, בנוה-יוסף, (בכורים), ק"ד. (#18012) 04-718045
■ מרכז נשר, 3, מטבח ואמבטיה מסודרים + דוד"ש, 24,000. (#18312) 04-236262
■ ברוכב, שקט הכרמל, 3 חדרים + פ"א + מרפסת, ק"ק (דייר לא מוכן בשכ"ד עד נובמבר 87). (#18326) 04-254038
■ בהזדמנות 3, ק"ב, בקריתים. (#16477) 04-757168
■ 3 חדרים, ק"ב, על עמודים, בבר-יוחאי עד א'. 04-666262 (#19183)
■ 3 בארלוזורוב, מרוהטת, ק"ד 4 כיווני אויר. 04-661390 (#20097)
■ בטחזת הציונות, 3 + מרפסות גוף מקסים. 04-523390 (#11525) 04-241674
■ באוסטרוביצקול, 3 + פ"א, ק"ב, ארונות, מרפסת, גוף. 04-227197 (#17541)

2-2½ חדרים

■ בקרית-אליה, 2 חדרים, מטבח פ"א, סביבה לרמה. 04-534920 (#15636)
■ להשכרה בנאולה 2 + 3 מרפסות, ק"ד. (#15876) 721522, 667345
■ בסאאנה 2 בהדר + מרפסת סגורות + דוד"ש. 04-528085 (#155) 04-258015
■ 2½, מרוהטת, מנוה-שאנן, ק"ב, מרכזית, מיקום מצוין. 03-232058 (#5718)
■ בהזדמנות!! 2 + מרפסת, במרכז לת-ילבגים, 17,000. 04-668650 (#6135) בערב.
■ בקרית חיים מערבית 2, ק"ב, אורידות ושקטה. 03-429803 (#11227) 04-716487
■ מול רמב"ם 2½, פינתית, משופצת + גן + דוד"ש. 04-539419 (#11466)
■ בנסות, 2 גדולים + הול + מרפסת, ק"ב, מיידי. 04-243708 (#12241)
■ בארלוזורוב, עליונה, 2 גדולים + הול + 2 מרפסות, ק"ב. ר' 04-335380, 04-663418 (עבודה), (#14150) 04-987146 בית.
■ במרכז-הכרמל, (מיבאל), שתי דירות נפרדות, ק"ב ומצב שעליון. (#15000) 383610, 718171
■ 2 באלונן, במרכז מעל מדרגות, 60,000, "בנט". 04-257038 (#15601)

לתשומת לב המפרסמים בלוח מעריב

כל המעוניינים להמשיך לפרסם את מודעותיהם לאחר הפרסום הראשון, מתבקשים להתקשר לטלפון (03)251-333 (ב' קווי') ולמסור את פרטי הפרסום הרצויים וכן את מספר הקוד כפי שמודפס בסוף המודעה (#——). הזמנת פרסום חוזר תהיה ללא תשלום תוקפה עד 4 שבועות מיום הפרסום הראשון. בקשות לפרסום חוזר או להפסקת פרסום חוזר מתקבלות כל יום עד שעה 18.00 ובערב שבת וחג עד שעה 11.00 בלבד.

הנהלת מעריב

■ בבוקריון בטבע, ק"ב, תיבות להיטבר!! בטבע. 04-705549 (#16663) 03-895920 בתל.
■ לבבירה, דירת 3 חדרים, בקריתמוצקין + טלפון, לאחר שיפוץ. (#3795) 04-933351
■ 2 חדרים / 1½ חדרים + טלפון, בהתחלת הלל, לזיגה, למרשה או משרד. 04-256574 (#16962)
■ 2½ בדו-משפחתי + חצר, אפשרות בניה, 75 מ"ר. 730567 (#16984)
■ בקריתאליעזר, 2½ חדרים, ק"ה, בהזדמנות. 04-719466 (#18624) 04-724030
■ 2½ בשדרות הציונות משותפת, ק"ב שקטה, אוורירית, טלפון, מרפסה סגורות, מיידי. (#19425) 04-710043
■ 2½ בקריתאליעזר, ק"ב, מסודרת + ארונות, פינוי מיידי. (#19555) 04-514439
■ דירת 2, יפה + גן, במרכז הכרמל. (#14009) 04-335619

1-1½ חדרים

■ יפה, סביבה טובה, ברחוב הלל עם טלפון. (#10475) 04-245925
■ בכרייוחאי, חדר + מרפסת סגורה + טלפון + ריהוט. 04-231220 בערב. (#15641)

דירות בשכר חודשי

■ 2½ חדרים, בהלל, מרוהטת, משופצת וטלפון, ק"ב. (#19499) 04-389417
■ 5 בכרמל, מרוהטת + טלפון לתקופה ארוכה. "בנט" 04-257038 (#177)
■ באחוזה 4 + טלפון + גן, אפשרי לתקופה ארוכה. 04-258436 (#5841) 02-343790
■ ביזרעאל, דירת 3 חדרים, מהודרת, טלפון. להתקשר: (#6505) 04-223229
■ במרכז אחוזה, 2½ + טלפון, 175 דולר. 04-245818, 04-380405 (#6851)
■ 3½ חדרים, בהזמנות, בחיפה + טלפון (ללא ריהוט) 04-241151 (#7238)
■ בהדר 2½ + פינת אוכל + מרפסת סגורה. 934733 (#8234)
■ קוטל 5, באחוזה, מהודרת, גינה ומרה מרות. 04-244585 (#8461)
■ קרוב לטכניון, 3, יפהפיה, לסטודנט או משפחה. 04-230192 (#9158)
■ קוטל 5 + גינה ריקה + טלפון מיידי. 052-445381, 04-253722 (#11292)
■ בכרמיאל באילנות, 3 + טלפון, מסודרת נאה. 04-334769 (#11471) 04-980970
■ בהזדמנות אחוזה, 4 + טלפון, אחרי מת הגינה. 04-247872 (#11554)
■ 4 + טלפון, הגוד מרלות, בית 04-660062, בעבודה: 04-674367 (#12493)
■ 2 חדרים מרוהטת + טלפון באר-רן הכרמל, קרוב לטכניון. (#13368) 04-245412
■ באלבני, 4 + טלפון + דוד"ש + מחסן, מיידי טלפון: 04-529047 (#13416)
■ 2½ חדרים בשדרות רוטשילד, מרוהטת, טלפון + מזגן. 515486 (#13738)
■ בית מרוהט, בשר, באילוסטים, מעיזלר, חשינומון. 04-247198 (#14246) 04-893042
■ בכרמל, דירות מרוהטות קומפלט לעד לשנה – 250, "בנט". (#15609) 04-257038
■ בקריהדה, ק"ק, 2½, גן, דוד"ש, לשנה. 02-710170 (בתול). (#16129)
■ 4 חדרים בנרכלו + ריהוט חלקי + טלפון, מספטמבר. 04-221749 (#16361)
■ 5 בוצטקה, אחוזה, ק"ה + מטלית, דוד"ש, 2 שירותים, חניה, טלפון, ללא אורחות, גן, לבעל מקשטף. מיידית. 250 דולר. (#16723) 243951
■ להשכרה דירה 4 חדרים, רחוב בוריה חיפה. 927640 (#19783)

דירות מרוהטות

■ בהד"ר, 2½ + טלפון, מרוהטת, מרר + ושקט, 130. 04-644695 (#12264)
■ בבנשה שבוע, 3, מרוהטת + טלפון + דוד שמש. 063-23305 (#16893)

דירות בדמ"פ

■ בחיפה ברחוב השילוח 2 + פ"א בדמי מפתח. 04-674489 (#10609)
■ 2 חדרים + מרפסות, בדמי מפתח, בהר סיכול. 644498 (#13360)

ביקש דירות

■ דרושה דירת 1-1½ בשכ"ת, מאוקטובר, לסטודנטית, בסביבות רמת-הדר. 03-440187 (#10348) 04-389542
■ ל"בטח ותיק מבטיס" דרושות בדחיפות דירות בכל איזור חיפה. ציזון 4, 04-664361 (#16356)
■ לחוריים, דרושות דירות לקנייה/השכרה בכרמל, "אוגיל". (#19599) 04-387470

עסקים

■ עכשיו הזמן לרכוש בוטה מהשנה מעלה, במחיר סביר, תבנית רכב הזל ביותר עם בד זהב. ב"לוטס" מרכזת לבטחה (#11551) 04-528992, 04-537782
■ קרייתמוצקין – למכירה או להשכרה, לתקופה ארוכה, שלד של מבנה מסחרי, בשטח של כ-750 מ"ר + חניון פרטי למסירה מיידית. (#12882) 03-614791
■ בשכ"ת לעסק 6/3 חדרים, ק"ב, בהדר. (#13989) 04-640349
■ בשכ"ת, חנות גדולה + גלריה ומשרד בנול לזמר / ביתו, במקום מרכזי בעיר. 04-231425 (#14126) 03-477212
■ למכירה, חזה, למשרד/תעשיה, 20 מ"ר, בהזמנות. 04-256522 (#16947)
■ מוכן בעל נסיון וקשרים, רכב מסחרי המטפנות, לשיווק מוצרי צריכה בלקוחים לחיפה והצפון. (#19547) 04-703466
■ שיווק בלפי-בחיפה של אשמת יבוא, מיקום מרכזי, השקעה כ-100,000 דולר. ת.ד. 6734 חיפה. (#1197)

משרדים

■ בשכ"ת, 8 חדרי משרד + טלפון, בשכירות לגן 3 04-645114 (#17678)

מבני תעשיה

■ להשכרה במפרץ, מבנה 1500-3700 מ"ר, סידורים עצורים, אוורור דוחה, טלפונים: 04-402018 (#4924) 04-245195
■ בצ"ק פוסט, להשכרה, מבנה 240 מ"ר + 3 דונם מגודר. "אוריאל" (#19577) 04-387470

מגרשים

■ מגרש בשוקי תקוה עלית, 540 נטו, פינתית. (#4354) 04-717775
■ מגרש 2200 מ"ר ב"קרטסם, צמוד לנופק שכונה לשכירה. הגש המצה לת.ד. 303, ק.חיים. (#12052)
■ החלקות 1, 17 רח 20 בגוש 2268 שמורות-למכירה, המקרקעין מוסדרים בשטח כולל של 100,000 מ"ר. מסוקפים מחזות לשכונת דירה, בצמוד מפרץ הכרמל. מצעות לפנות לת.ד. 2357 ירושלים. (#13697)

✔ דרוש בכרמל מגרש לבניה פרטית. כסף מוכן, במשרד (#17838) 04-381689

■ בטבעון, 'דונם לבניה, מיקום טוב. 04-989924, 04-932673 (#13292) 04-210865

עבודה

■ דרושה מרכזנית + הדפסות עבריות, למשרה מלאה. לפנות: (#15922) 528474

✔ דרוש רכש מודעות עצמאי באזור הצפון. להתקשר: (#1162) 04-524219

■ מהנדס מכונות מנוסה לעבודה מיידית (אזור מבול העסקי) "תגבור" 04-670352 (#7814)
■ למשרד למובן בכישים, דרושה פרשטח מנוסה וכן מהנדס אזרחי. (#8704) 04-715483
■ לרואה חשבון דרושים סטודנטים לראיית חשבון. 04-669106 (#9600) 04-246480
■ עוסקים ברמה גבוהה להצגת מוצר הודשי יהודי ובלעדי בצפון. (#11669) 04-573561
■ לאול'ן חיפה מצ אוטובוס + הפלגות. 04-522378, 04-533359 (#13386) לפנה"צ.

✔ לאוראס. חיפה, מכשירון, טכנאי מכשור ובקרה, נסיון בעל שנתיים באחזקת מערכות מכשור ובקרה של מערכות פנימיות ובקרות אלקטרוניות בתעשיה. 04-664002 (#14500) 04-663703

■ דחוף!!! דרושות נשים צעירות ומסורות, לטיפול + בישול ותיקון בבתי קשישים. 04-645849 (#16368)
■ ל"אפוטרוס" חיפה, דרושים מסמרים בעלי נסיון יוצאי צבא. (#18275) 04-674923
■ ל"אפוטרוס" דרושים לעבודה בבתי פוגן הארץ מכנאי אזעקה, שתוים נסיון, תנאים מצויינים. (#18445) 04-674923
■ ל"אפוטרוס" דרושים לעבודה בבתי פוגן הארץ, מכנאי מכונות שמודים נסיון, תנאים מצויינים. (#18447) 04-674923
■ ל"אפוטרוס" דרושים לעבודה בבתי פוגן הארץ, מנהל עבודה – חשמלאים או הנדסאי מכונות בעל נסיון בעבודה שבבי, שפומים נסיון, תנאים מצויינים. 04-674923 (#18452)
■ זקוק לעובדים בדחיפות – "דומוק" טל. 645333 ואותה בעיתון שרות מודעות טלפוני של "דומוק" בחינם בכרטיסי אשראי. (#18641)
■ למשרד אדריכלים, אדריכל/ית הנדסאי/ת בניין, נסיון. (#18846) 04-672235, 04-334143
■ לקריוית-מים ולצפת, לעבודה חלקית, דרושים בעלי רכב + רקע טכני. (#18944) 03-357159

✔ מחפשת פתום את עבודה כי מיצית עצמך במקום עבודתך, ואת יכולה יותר ומגיע לך יותר, פני אלינו! תנאים מצויינים + הכנסות ת.ד. 6277 חיפה (#19033) 31062

■ למערכת עתון דרושה פקידה – מדפיסה בעברית, לפנות בכתב לת.ד. 4460 חיפה, מיקוד 31043, עבור פקידה, (ולציין טלפון ופרטים אישיים). (#19619)
■ למשרד רואי חשבון, מזכירה כתבנית ליום מלא. ת.ד. 1533 חיפה. (#13920)
■ ל"אפוטרוס" חיפה, דרוש מבקר איכות לצוות בקרה ממוחשב שולחן. (#16291) 04-674923 X.Y.Z.

הנהלת חשבונות

■ מנהל חשבונות סוג ג', ד', פנות עילית, בעל נסיון בהנהלות בבריקה, לעבודה מיידית. "תגבור" (#7928) 04-670352
■ לרו"ח, מנהלת חשבונות בעלת נסיון 5 שנים, כתבנית מעולה הנהלת חשבונות. ת.ד. 1714 חיפה. (#13859)
■ ל"אפוטרוס" חיפה, מנהל/ת חשבונות בעל נסיון בהנהלה מאוחה, בהרשה הקיבוצים. 04-674923 (#18621)

חשמל ואלקטרוניקה

■ ל"אפוטרוס" דרושים לעבודה בבתי פוגן הארץ, חשמלאי מוסמך, שמודים נסיון, תנאים מצויינים. (#18444) 04-674923

טבחים/קונדיטורים

■ לסלון "יעורות הכרמל" דרוש טבח עם נסיון, לפנות בשעות. טלפון: 229144 15:00-8:00 (#7746)

טכנאים/הנדסאים

■ טכנאי מיזוג אויר + קירור, ידע בהתקנות הרכבות, מחקדים לתקופת עבודה מסוימת. תנאים שכר בוחים. "תגבור" 04-670352 (#7892)

מוכרים/ות

■ מוכר לחנות סטריאו, רצוי נסיון קודם, עדיפות לבוגר טכנאי אוחז ולאלקטרוניקה. 04-642516 (#13494)
■ דרושות מוכרות להרטסוגר בבתי פוגן, נסיון (שפות יתרון). 04-386211 לשולח (ביום), או 04-536223 לאחר (בערב). (#20099)

מורים וגננות

■ בית-ספר קיבוצי מחפש מורה לערבית מדוברת ומחדשות. בעברית: 04-912120, 04-916622201 (#9792)

מזכירות

■ ל"אפוטרוס" חיפה, דרושות מזכירות / פקידות עב/אנג בכל הרמות, לעבודה בחיפה והצפון. (#18246) 04-674923

מפיצים ומקדמי מכירות

■ דרוש לאזור הצפון, סוכן מכירות נגרר לקידום מכירות, בנושא כימיקלים, תנאים טובים למתאים. (#19609) 03-358765
■ ל"שטרוי" סוכן מכירות ובעל רכב, שכר קבוע + עמלות. (#19184) 04-673411

נגרים

■ נגרים בעלי נסיון, יעבו לטלפון: 04-731010 (#9461)

נהגים

■ מצ משאית (15 טון) לעבודה מיידית, תקופה מסודרת לפי שעות "תגבור" 04-670352 (#7797)

עובדי מתכת

■ ל"אפוטרוס" חיפה, דרושים רתכי אלקטרודה ו-פי.אר.ג. יוצאי צבא. (#18268) 04-674923
■ ל"אפוטרוס" חיפה, לעבודה בצפון ובעשקים, דרושים מסגרים קוואף שרכום, יוצאי צבא. 04-674923 (#18282)
■ ל"אפוטרוס" דרושים לעבודה בבתי פוגן הארץ מסגרים בעלי נסיון בעבודה שבבי, שתזמים נסיון, תנאים מצויינים. 04-674923 (#18450)

עזרה ומטפלות

[illegible]

סנודרים

[illegible]

מסחריות

[illegible]

סובארו

[illegible]

פקידות וקלדנות

[illegible]

שמירה ואבטחה

[illegible]

מכוניות

אאודי

[illegible]

אוסטין

[illegible]

אופל

[illegible]

אלפא רומאו

[illegible]

אמריקאיות

[illegible]

ב.מ.וו.

[illegible]

דייהטסו

[illegible]

טלבוט

[illegible]

מעדן [illegible] פרס על כל קניה [illegible] לאלה ש[illegible] פרס ראשון [illegible]

לך על בטוח לוח מעריב

עוזרות ומטפלות

■ דרושה, מטפלת עם נשמה טובה, לגבר מבוגר בחיפה, עם לינה במקום. 04־251979 (#19608)

■ דרושה קיבוצניקית לניהול בית קל, הגשות מגורים, + שכר. 04־388318 (#9314)

■ מטפלת + לינה (רצוי קיבוצניקית), לטפל בילד בן 6, כולל ניהול משק בית. 04־251837, 03־479985 (#14229)

✔ דרושות מטפלות, ועובדות דתיות, למעונות יום. 04־644702, לפה"צ. (#15646)

■ דרושה מטפלת לשני ילדות בשעות הצהרים. 04־251119 (#16966)

■ בשעלית, עוזרת למשרה מלאה לאחזקת בית. 04־255564, 04־842505 (#19545)

פקידות וקלדנות

■ לחברה פיננסית, פקידה אחרי צבא, ידע בהנהלת חשבונות. 04־255094 (#15764)

■ כתבניות אנגלית (שפת אם) לעבודה זמנית מיידית לפי שעות. 04־670352 "תגבור" (#7795)

■ כתבניות/מזכירות אנגלית ועברית + המלילניות אלפא־נומרי, קלדניות ומפעילות סלקם אוטי, לעבודה מיידית, לפי שעות. "תגבור" 04־670352 (#10044)

■ כתבניות עבריות ו־או אנגלית והמלילניות, "אלפא־נומרי" + קלדניות ומפעילות סלקם אנגלית לעבודה מיידית, לפי שעות. "תגבור" 04־670352 (#14992)

■ ל"אספירו" חיפה, דרושות מקבניות / קלדניות. 04־674923 (#18249)

■ לאזור חיפה דרושה כתבנית אנגלית/עברית + הפעלת סלקם ממוחשב ועבודת המלילים לעבודה זמנית מיידית, למשרה מעניינת, שכר גבוה, "תגבור" 04־670352 (#19685)

שמירה ואבטחה

■ דרושים מאבטחים בעלי גוף 1.80 מטר ומעלה, לאזור הצפון. 04־919366, 04־917812 (#15911)

מכוניות

■ רוצה למכור מכונית — "דוחף" טל. 645333 ואתה בעיתון! שרות מודעות טלפוני של "דוחף" בחיוב כרטיסי אשראי. (#18648)

■ שרות לקבלת מודעות בטלפון, ללוח מעריב בכרטיסי אשראי: יום א' - ה', 30 + 19, ישראכרט ויזה. 03־227118, 03־227117, פתוח רצוף, (ב־ 7:00 בבוקר) "פרסום אישי". (#17962)

אאודי

■ אאודי 80, 84 + סקט, 30,000 ק"מ, מטפל. 572373 (#18597)

■ אאודי 80, סי.אל, 83, 58,000 ק"מ. 04־910636 בערב. (#713)

■ אאודי 80, 1300, 82, ראשונה, 67,000 ק"מ. 382713 (#15692)

אוסטין

■ מטרו 1300, 1978, ראשונה, בבית: 04־234901, ובעבודה: 04־567288 (#450)

אופל

■ אסקונה S 1300, אוטומטית, 1983, 42,000, מזגן, טסט. 04־254401 (לא בשבת) (#15143)

■ אסקונה 1600, 1983, אוטומטית, מנהל, 50,000 ק"מ. 04־989164 (#19539)

■ אסקונה 1300, א.ס 83, 36,000 ק"מ, ראשונה, טסט + היטל. 239566 (#18848)

■ אסקונה, 1983, ראשונה, 5 דלתות, אוטומטי. 04־727318, 04־256789 (#14836)

■ קדט 1300, אוטומטית, 1983, יד ראשונה, משעה 17:00. 911577 (#17393)

■ קדט 1.3, 1986, דוגן לדוגן, 7,500 דולר או כולל מיסים. 04־702230 (#19986)

■ קדט 83, אוטומטית 1300, ראשונה, 45,000 ק"מ. 04־257172 (#4905)

■ קדט, 1984, S1300, 5 דלתות, נהג יחיד. 443582 (#16944)

■ קדט קרוואן 1982, ראשונה, מזגן + רדיו + אנטנה. 04־935288 (#11209)

אלפא־רומאו

■ אלפאסוד 1200, 1982, 47,000 ק"מ, טסט, בהזדמנות. 538808 (#18248)

■ אלפטא, 1600, 1979, שמורה, כחדשה + רדיו. 04־230099 (#12379)

אמריקאיות

■ פונטיאק לסבר 78 ספורט מפוארת, תוספות בחדשה. 04־928959, 04־925073 (#16103)

ב.מ.וו.

■ 518, 84, מטאלי, 5 הילוכים, מדק, נעולה, רדיו־סטריאו, צמיגים חדשים, גג נפתח, ועוד, במצב חדש. 42,000 ש"ח, במשרד: 04־728341, 04־723949, בערב: 04־247817 (#11841)

דייהטסו

■ דייהטסו שרמנט 1300 + מזגן מוצעת 15,000 שקל. 04־334553 (#18252)

טלבוט

■ 1980, אוטומטית 1510 + מדשל, יד שניה + טסט. 04־252350 (#13991)

טנדרים

■ בהזדמנות! 504, 1982 + ארגז תוקני + טסט, ממרקי. 069־36847 (#8246)

■ ג'י.ס. 1983, לטסטים, דיזל, לא בשבת. 069־72061, 069־72828 (#4890)

■ טנדר סובארו, 1980, 1600, 4 כולל 4 + ארגז. 04־717775 (#8609)

מסחריות

■ מרצדס, 608, מטה, 1985, ראשונה, מצב מצוין. 04־987318 (#20181)

■ טנדר פורטוס 83 דיזל, מצב מצוין, לטסטים. 04־987440 (#12944)

סובארו

■ 1300, 1984, טסט + היטל לשנה. יד ראשונה + תוספות, במצב מצוין. 04־707641 (#14379)

■ 1300, 83, טסט לשנה, 34,500 ק"מ, יד שניה. 04־645049, 04־942156 (#14823)

■ 1600, 82, אוטומטית, 38,000 ק"מ + טסט. 04־721795, 04־727861 (#20142)

■ די.אל 1300, 1983, 41,000 מבמה, מצויינת, ראשונה. 04־523360 (#14890)

■ סובארו, 1400, 1983 + מזגן, מצב מייה. טלפון: 069־40961 (#6471)

■ סובארו 1600, צבע מטאלי, 1986, חלונות כהים, ללא ק"מ. 04־254433 (#9221)

■ סובארו, 1981, 1600, אחרי אוברול, 4 דלתות. 04־821381 (#16174)

■ סובארו 84, סטיישן, 1300 + מדק, 60,000 ק"מ, יד ראשונה, מוזרון + 500 ש"ח. 069־36724, ובשבת: 069־32351 (#8541)

■ סובארו, 1800 + מזגן, מצויינת, 5 הילוכים. 04־725818 (#15657)

סוסיתא

■ רום כרמל, 1981, מצויינת, ראשונה, טסט + אגרה לטסטים. 04־221424 (#5633)

סיאט

■ סיאט רונדה 84, ראשונה, מעולה, 19,000 ק"מ. 04־232819 (#15996)

סיטרואן

■ ג'י.אס.אי. פאלאס, 1982, ראשונה, 70,000, מצויין, מחיר. 04־385785 (#19225)

■ ויזה סופר 1124, 1984, ראשונה, 04־334630 (לא בשבת) (#6848)

פולקסווגן

■ גולף, 1983, יד ראשונה, במצב מצוין, טלפון: 933680 (#12593)

■ פסטה 1984 במצב מעולה + מזגן + סטריאו, 65,000 ק"מ. 04־254434 (#8418)

■ פאסט 1600, אוטומטית, 1985, 22,000, לא בשבת. 04־717174 (#10354)

■ פאסט 76 מצוינת, אוברול, טסט, 3 דלתות. 04־935361 (#16780)

פורד

■ ברנה 1978, 1300/4, מרופא, 53,000, מצויינת. 04־894655 (#14791)

■ פיאסטה 1100, 1985, מטאלי, יפהפיה, מזגן + תוספות. 921833, 928869, 921789 (#19821)

■ קורטינה, 1600 אל, 1982, 45,000 ק"מ, אוטומטית. 04־388224 (#18929)

■ קורטינה 1300, ג'י.אל, 55,000, ראשונה, 1982. 04־711716, 04־528288 (#9346)

פיאט

■ 133, 1979, 55,000 ק"מ + טסט, מצב מעולה. 04־922517 (#6777)

■ 127, סטיישן, 1983, יד ראשונה, לרגל נסיעה. 04־258648 (#17208)

■ סטיישן 124, 1970 מנוע חבבא מחודשים, טסט לשנה. 04־246093 (#19548)

■ פנדה 127, 1979, טסט לשנה + היטל. 04־211735, 04־701506 (#14703)

■ פיאט רגאטה 1985, 70 אס ראשונה כחדשה. 04־514818 (#19823)

■ פיורינו 81, ראשונה, 53,000 ק"מ, במצב מצוין. 920624 (#8464)

■ ריטמו 65, 1982, יד ראשונה, 41,000 ק"מ. 04־752235 (#16240)

פיז'ו

■ 305, סוף 1982, שמורה, 70,000, ראשונה, מצוין. 04־244513 (#5354)

■ פיז'ו 104, ג'י.אר 1984, 124 ש"ק, ראשונה. 04־977873 (#18604)

■ פיז'ו 205, 1984, במצב מצוין, יד ראשונה. 241910 (#18819)

■ פיז'ו ג'י.ס. 83, נמוך לטסטים, אורגינאלי, במצב מעולה. 04־926161 (#13395)

רנו

■ סראפיק, 85, ארוך לטסטים, 30,000 ק"מ, ראשונה. 04־239873 (#11895)

■ רנו 18, 1400, 1980, שמורה!! במצב טוב. 04־985934 (#8381)

אופנועים וקטנועים

■ ב.ס.א. 600, 1960, משופץ + מנבר חדש + טסט. 04־222783 (#16367)

■ הונדה, סי.בי.אקס 550, אנרס, 1985, 18,000 ק"מ, מטעמדס. 04־891228 (#1251)

■ סוזוקי 125 סי.אס.אקס, 86, קרוס טיס קרוס. 04־526866 (#3964)

■ קוואסקי 250, 1976, בכביש 1979, שמור מיוחד. 04־237642 (#6496)

מכירה ושרותים

מציעים למכירה

■ למכירה מכונות וכלי עבודה חדשים וישנים, בהזדמנות. 04־643808 (#1904)

■ מקרר פגר 16 מצוין, 3 + 2 מצגת. 04־72208 (#17735)

וידאו טייפ

■ למכירה/השכרה!! וידאו מצלמה משולבים לטיול + אחריות. 04־220324 (#428)

■ טיול ווסן 450 + שלט אלחוטי + אחריות לשנה. 04־220324 (#448)

חיות־בית

■ גורי חיצה גזעיי מעולים + תעודות הגב לרגו אלוף ישראל. 04־988427 (#1291)

■ למכירה, חתלתול צבר. 04־252223 (#15836)

טיולים

■ מחפשת שותף לטיול בדרום־אפריקה לחודש באוגוסט/ספטמבר. 04־225764 (#12054)

טלפונים

■ טלפון אלחוטי משוכלל, ל־5 ק"מ, כולל אנטנה. 04־980311 (#19462)

כלי־נגינה

■ פסנתר אנגלי, במצב מצוין, אדריה, 2500 ש"ח. 04־934666 (#17584)

מכונות כתיבה

✔ להשכרה מכונות כתיבה אלקטרוניות, דו־לשוניות, חיפה, יפו 43. 04־527279 (#7967)

✔ מבצע ב־4 תשלומים למכונות כתיבה אלקטרוניות דו לשוניות עם אפשרויות לחיבור למחשב וחיבור יחידות זיכרון לעיבוד תמלילים, 290 ש"ח כל תשלום (ללא מע"מ) שרות ואחריות של חברת בלמונט, חיפה — יפו 43. 04־527279 (#12876)

מערכות קול

■ בוא והאזן לסטריאו ברמה הגבוהה, אק.אר.די, קן, טיטיקן, כמ"כ "טאנוי", "אקאי", "אוקי" ועוד. "סטריאו שמוזה" אחד העם 12. 04־642516 (#8066)

פרסומים

■ לפרסם מודעה — "דחוף" טל. 645333 ואתה בעיתון!! שרות מודעות טלפוני של "דוחף" בחיוב כרטיסי אשראי. (#18645)

קייט ונופש

✔ בבית זית, ליד ירושלים, דירות נופש, בנוף הדרי. 02־524604 (#10770)

רהיטים

✔ רהטבם ביהוט מקורי הבונגלות, אישי, החקשור אלינו "הוסי כרום". 729129, 04־728989, במצב יבקר בביתכם, ללא תשלום, היינאת ב־3 תשלומים להשתתנות. (#20220)

■ קנה רהיטים מקורים פלוריות? מירושלים!! במחירים בנהוות 539285 (#18174)

שפוצים

■ שיפוצים כלליים: ריצוף, קרמיקה, תרסינה, שיש, צביעה סיוד ועוד. 04־532303 (#14681)

שידוכים

בן־זוג

■ חיפאי בן 17 במחנה, לנדודה, ת.ד. 805 נגריה (#19527)

בת־זוג

■ נאה, ממוסטת, 41 + 1, משוחררית, לבידה, לנשואין, ת.ד. 45889 (#11820)

לוח נתניה

■ בקרית נורדאו מניה למכירה 3 חדרים + הול + שירותים. 02־434679 (#7827)

■ בהזדמנות בנווה עולג 3, ק"ג, חדשה + טלפון. 053־51965, 053־30008 (#11588)

■ ארבעה בקריית־נורדאו, גדולה, מיידית, חדישה, בבגרה, 50,000 + / החלפה במשק. 03־625860 (#14984)

✔ 4 חדרים + טלפון, קומה 6 באותנטילרה, מנויה. טלפון: 03־315974 (#16072)

■ בנתניה, 4, ק"ה + חניה 85,000 דולר. 053־251050, 03־728428 (#19067)

■ באותיקי, 3, חניה ליון, ק"ה, מעלית. 053־53872 בערב. (#9565)

■ 3, חדשה, מאונדרקבהט, קיד סוניטוריה. משה 03־283229, 03־720587 (#1963)

■ למכירה חדשה! 4 חדרים בוה מלג, קומה 7. 03־454852 (#18243)

■ בהזדמנות, 4 חדרים גדולים, 42000, במרכז מניה. 053־38199 (#19643)

■ בנתניה, למכירה, בחוף הים, 4, יפיפיה. 02־413542, 053־42659 (#947)

■ דירה 4 בחזרה 140 מ"ר, 58,000 דולר. 053־25931 (#9405)

■ בנוות שקד 4 חדשה ריקה, שירותים בנליים, ק"ג, מף + מאגם. 03־417710 (#13619)

■ בנווה במרכז, 4, יפיפיה, מדאים, מן למסורה. 03־767704 (#15984)

■ במרכז מניה, 4 חדרים, מסודרת, ק"ה, חניה. 053־45537 (#18954)

■ 4, ק"ה, מונה ליס + מעליה + טלפון + חמסמה. 053־52172 (#18053)

■ מחפש לשכור חווה 80 מ"ר ומעלה, במרכז. 052־541514 (#18359)

✔ באותיקד 3, מודעה + חוגמוה, בנוס. 053־57906 לא בשבת. (#12100)

■ למכירה/החלפה, 3 בנתניה, ק"ד, (כלי), בדירה בנ"א. 053־32366 בערב. (#13201)

■ בנווה שקד, 3 חדשה, ק"ד + מעליה + שירותים כפולים, 35,000. 03־416815, 03־863113 (#18066)

■ להשכרה בקרית נורדאו דירת 4 חדרים + טלפון. 052־25604, 052־34211 (#10741)

■ בשכונה במניה באותיקד, 3 חדרים ק"א + טלפון. 03־730563 (#11762)

לוח באר שבע

■ בשיכונים, 98 מ"ר + שיפורים, 32,000 דולר. 057־76494, 057־693608 (#16158)

■ דירה בשכונה ב', 128 מ"ר, 5 חדרים + מרפסת + חצר. 057־79645 (#16159)

■ בבאר שבע, שיכון אי למכירה דירה קטנה מתאימה לסטודנטים. 053־98069 (#2002)

■ למכירה, דירה 3 חדרים, מטופלת, ק"ג, במרכז. 051־888162 (#7203)

■ בשכונה ה' בול בית הכנסת הביזאני 4 חדרים + שיפורים. 057־422752 (#10311)

■ בעומר דו משפחתי יפהפיה + מרסן + חד"ש + שיפורים, 5 חדרים + ב"א + מטבח משוכלל, בהזדמנות!! 057־958178 (#10573)

■ בנווילת, 4, 86 מ"ר, ק"ג, מסודרת. 057־79914, בתל. (#11812)

■ בכרמר ספרי מזגה, אנציקלופדיות, ספרי בישול וילדים, ב' "ספרית מעריב" בבאר־שבע קק"ל 90. 057־78029, 057־74850, פתוח עד 19:00 ברציפות. (#12257)

■ למכירה, באזור התעשיה מגרסה, 2.2 דונם, קרקע מפותחת בבעלות. 057־923101, 057־922077 (#13343)

■ להשכרה, קומת משרדים במרכז העיר, בבנין חדש, 130 מ"ר + טלפונים, ניתן לחלוקה. 057־690519 (#15988)

■ להשכרה, 3 + טלפון, מרוהטת + סורגים. 055־92003, בערב ולא בשבת. (#15993)

■ קטי", בשכונה ה' בבאר־שבע, לתכני ה' ארוכה + טלפון. 057־42.533 (#15995)

■ למכירה, 3, שמורה היטב, קרוב לאוניברסיטה. 03־353629, לא בשבת. (#16145)

■ בבאר־שבע, כורט השקם הישן, בבנים למכירה. 03־614791 (#19078)

■ סוכן בעל ניסיון וקשרים, רכב מסחרי קטן ובשותפות, לשיווק מוצר צריכה בלעדיים, לאילת והסביבה. 04־703686 (#19529)

■ משכורת אוסקה לרכב לגמים, עסקים, אביזרים ורכב. 057־32089 (#17480)

■ בעומר דו משפחתי, 3 + גוף מקסים, ממחרות. 057־957213 (#17331)

■ בעומר, קוטל 4 חדרים + טכ, בניה מיידית. 03־452883 (#19556)

■ יש לך קרוב בחו"ל? צרפו עבור מנוי מעריב לחו"ל, בבאר־שבע קק"ל 90. 057־31772, 057־74850 פתוח עד 19:00 בערב. רצוף. (#19644)

■ מודעות ללוח מעריב מתקבלות בסניף מעריב, עד 19:00 בערב רצוף, קק"ל 90 בבאר־שבע. טלפון: 057־74850 (#19646)

■ מציאה 4%, מיידית, בזר־גוב־דה ליד שוקהנה. 03־485987, 08־482814 (#15862)

■ בשכ"ה 4 ב"א, 2 ב"ד, ויקטו־מרוהטים, טלפונים הזדמנ. 057־420037, 02־630368 (בתל) (#10840)

לתשומת לב המפרסמים בלוח מעריב

כל המעוניינים להכניס לפרסם את מודעותיהם לאחר הפרסום הראשון מתבקשים להתקשר לטלפון 03־251333 ולבקש את מגזר הפרסום הרשמים וכן את מספר הקוד של מודעה בנתון בסוף המודעה.

הטבה לפרסום חוזר הנה ללא תוספת והינה עד 4 שבועות ביום הפרסום הראשון.

בקשות לפרסום חוזר מתקבלות כל יום עד שעה 18.00 ובערב שבת וחג עד 11.00 בלבד.

הנהלת מעריב

מבצע עובד ישראל
פרסים בעשרות מליוני שקלים
לעובדים המצטיינים

מנהלים, עובדים וועדים

בשם המטה הציבורי של המבצע, אני קורא לכם להצטרף למבצע "עובד ישראלי" ולרשום את עובדיכם כמשתתפים במבצע חשוב זה.

בכבוד רב,
בומה שביט
יו"ר המטה הציבורי.

את המבצע מארגנים

זו השנה האחת־עשרה שעיתון מעריב בחסות שר האוצר ובשיתוף כל הגורמים הכלכליים והחברתיים במדינה: הסתדרות העובדים הכללית, לשכת התיאום של הארגונים הכלכליים, התאחדות התעשיינים ונציבות שירות המדינה. היועץ המקצועי למבצע ניתן על ידי המכון לפריון העבודה והייצור.

במבצע זכאי להשתתף

כל מפעל, מוסד או גוף ציבורי מכל ענף שהוא במשק.

העובדים המצטיינים במפעלים יקבעו

בהתאם לרשימת מדדים (קריטריונים) שעובדה ע"י המכון לפריון העבודה והייצור.

הזוכים הענפיים יקבעו

ע"י ועדות שיפוט ענפיות.

הזוכים הארציים יקבעו

ע"י ועדת שיפוט עליונה בראשות שופט הכוללת את נציגי הגופים המשתתפים במבצע ואנשי המכון לפריון העבודה והייצור.

הפרסים

- עובד ישראל יזכה ב־$5,000 (שווים בשקלים).
- העובדים המצטיינים במגזרים יזכו ב־$1,500 (שווים בשקלים).
- העובדים המצטיינים בענפים יזכו ב־$1,000 (שווים בשקלים).
- הזוכים בציון לשבח יזכו ב־$500 (שווים בשקלים).
- וכן יחולקו 280 פרסים בשווי של $250 כל אחד לחלק מהעובדים המצטיינים במפעלים.
- מאות העובדים המצטיינים במפעלים יקבלו תעודה מהודרת.

טקס הענקת הפרסים למצטיינים בענפים, למצטיינים במגזרים ולעובד ישראל יערך במשכן נשיאי ישראל בירושלים.

ההרשמה למבצע

באמצעות טופס ההצטרפות המצורף, או באמצעות הטלפון 03-439321, 03-439217.

טופס הצטרפות

לכבוד
"עובד ישראל 1986"
רח' קרליבך 2 תל־אביב 61200
נא לצרף אותנו למבצע "עובד ישראל 1986"

שם ____ תפקיד במפעל ____ הכתובת ____
פרטים על המפעל/המוסד
שם המפעל ____
כתובת ____
מס' טלפון ____
מס' העובדים במפעל/מוסד ____
שם איש הקשר של המפעל עם אנשי המבצע ____

מעבד נזודה

עובד ישראל 86'

המבצע מאורגן ע"י מעריב

מועדון צרכנים לקוראי מעריב

מוסף "סגנון"

ללא הגרלה

כרטיס קולנוע עם בלונדי
ארוחה במסעדה
מתנות נוספים
וצלמת פולארויד

פרס על כל קניה

לאלה שאינם קונים: מיגון בן שלוש

ענה על השאלות:

1. למי שייך מס' הטלפון: 03-219166?
2. למי שייכת הכתובת: ההסתדרות 2, פיינו?
3. למי שייך מס' הטלפון: 02-245196?
4. למי שייכת הכתובת: חירקון 317, ת"א?

את התשובות נא לשלוח לתיבי גרין־קמרד דיזנגוף סנטר 510 ת"א מיקוד 64332 ע"ג גלויות בלבד.

פרס ראשון מתנת לבראון בע"מ
יבואני דיזאום עם סנון מינוסכביר

פ"ת — ק. ממלון
טל' 9223214

בהגרלה שנערכה ב־1.6.86 זכתה בפרס אליסף נריה מק. ביאליק

مكنز من الاصل

هكذا من الاصل

40	היום 52 עמוד
יום ג' 29.7.86	כ"ב בתמוז תשמ"ו

גליון מס' 11764 – שנה ל"ט

המחיר 40 אג' (כולל מע"מ)
המחיר באילת (ללא מע"מ) 35 אג'

המייסד והעורך הראשון ע. קרליבך ז"ל

"ישראל ומצ...

פמליית...
מפגש...

שרון ביקר
בחשאי כ"א...

רשתות וברזל לבנין

"לוח מעריב" הלוח הגדול במדינה,
מצטרף לעתונים הגדולים בעולם:

חידוש נוסף במודעות-לוח!

"מודעת דגש"

הדגש החזק של מודעות לוח.

"מודעת דגש" – מודעת לוח המופיעה במסגרת מודגשת ומושכת תשומת לב מיידית – חידוש בלעדי נוסף של "לוח מעריב".
לך על בטוח – פרסם "מודעת דגש" בלוח הגדול ביותר המתפרסם כל יום – "לוח מעריב".

פרטים בסוכנויות הפרסום וב"לוח מעריב", טל' 03-251333.

ביתם מערכות ותדמית